

COMUNE DI TRIESTE

Area Pianificazione Territoriale

Servizio Pianificazione Urbana

PIANO REGOLATORE PARTICOLAREGGIATO  
COMUNALE DELLA ZONA B0b DEL BORGO  
ORIGINARIO DI LONGERA

TAVOLA

3.1.2

ELABORATO

SCHEDE UNITA' EDILIZIE

03-43832/2/00/5

192929

Allegato alla deliberazione consiliare  
n. 59 dd. 27 settembre 2005  
IL PRESIDENTE IL SEGR. GEN.  
Sulli Terranova

GRUPPO DI LAVORO

Arch. Giuliana Gerdol, capogruppo  
via Carmelich 3 - 34139 - Trieste  
tel. 040912063 - fax 040913060

Arch. Marino Kokorovec  
via dei Salici 1 - 34016 - Trieste  
tel. 040214444 - fax 040214445

SCHEDA DEGLI ELEMENTI ARCHITETTONICI E DECORATIVI CARATTERISTICI ED DI ESTRANEI, CON LE PRESCRIZIONI PER IL RIAMBIENTAMENTO

N. anagrafico  N. civico  Via:   
 N. unità edilizia   
 zona d'intervento

**A.) EDIFICIO PRINCIPALE**

**1. MANTO DI COPERTURA**

- |  |   |
|--|---|
| <input checked="" type="checkbox"/> coppi tradizionali         | <input type="checkbox"/> altro ....                                     |
| <input type="checkbox"/> due falde                             | <input checked="" type="checkbox"/> altro 3 falde                       |
| <input type="checkbox"/> sporgenza cornice di gronda <20 cm.   | <input checked="" type="checkbox"/> sporgenza cornice di gronda >20 cm. |
| <input type="checkbox"/> sporgenza cornice del timpano <20 cm. | <input type="checkbox"/> sporgenza cornice del timpano >20 cm.          |

**2. TORRETTE DA CAMINO**

- |  |   |
|--|---|
| <input type="checkbox"/> tradizionali intonacati | <input checked="" type="checkbox"/> tradizionali non intonacati |
|  | <input type="checkbox"/> elementi prefabbricati o altro         |

**3. GRONDE E PLUVIALI**

- |   |   |
|---|---|
| <input checked="" type="checkbox"/> sezione tonda | <input type="checkbox"/> sezione quadrata |
| <input type="checkbox"/> non presenti             |   |

**4. APERTURE**

- |   |  |
|---|--|
| <input checked="" type="checkbox"/> tipiche, altezza superiore alla larghezza | <input type="checkbox"/> atipiche altezza inferiore alla larghezza |
| <input type="checkbox"/> riquadrature delle forature                          |  |

**5. SERRAMENTI ed ELEMENTI di CHIUSURA**

- |  |   |
|--|---|
| <input type="checkbox"/> legno naturale            | <input type="checkbox"/> altro ....     |
| <input checked="" type="checkbox"/> legno colorato |   |
| <input checked="" type="checkbox"/> scuri          | <input type="checkbox"/> rotolanti .... |
| <input checked="" type="checkbox"/> inferriate     |   |

**6. SCALE ESTERNE**

- ☐ presenti

**7. POGGIOLI**

- ☐ presenti  
☐ su spazi pubblici

**8. BALLATOI**

- ☐ presenti  
☐ su spazi pubblici

**9. VERANDE E/O BUSSOLE**

- ☐ presenti

**10. PARAPETTI - BALAUSTRATE**

- ☐ in muratura piena  
☐ incoerenti .....

- ☐ in metallo  
☐ in legno  
☐ coerenti .....

**PRESCRIZIONI PER IL RIAMBIENTAMENTO**

desc. Eliminazione elementi atipici  
 evidenziati nella seconda colonna

## B.) FINITURE ESTERNE

### 1. EDIFICIO

- ☒ intonacato
- ☐ zoccolatura non evidenziata
- ☒ tinteggiatura tenue
- ☐ non tinteggiata

- ☐ parzialmente intonacato
- ☒ zoccolatura evidenziata
- ☐ tinteggiatura colori forti
- ☐ pitture non traspiranti

### 2. SPAZI APERTI

#### aree pavimentate

- ☐ in pietra locale
- ☐ in ghiaio
- ☐ giardino orto
- ☐ vegetazione autoctona

- ☐ cemento
- ☒ pavimentazione: autobloccanti, porfido, piastrelle, asfalto ecc.
- ☐ vegetazione non autoctona

- ☐ posti auto ....

### 3. RECINZIONI

- ☐ muro in pietra a vista
- ☐ muro intonacato

- ☒ muro rivestito con elementi atipici
- ☒ ringhiera troppo evidenziata ....

- ☐ ringhiera in ferro di semplice fattura
- ☐ riquadri in rete corrugata
- ☐ cancello semplice (con elementi in ferro o legno)

- ☐ ....
- ☐ recinzione in elementi prefabbricati
- ☐ rete plastificata o in acciaio
- ☐ cancello ....

## C.) COSTRUZIONI SECONDARIE ACCESSORIE

numero ....

uso ....

copertura ....

finiture ....

- ☐ coerente

desc. ....

- ☐ incoerente

INQUADRAMENTO URBANO



ELEMENTI DI PREGIO

descrizione:

FOTO



ELEMENTI NEGATIVI

descrizione:

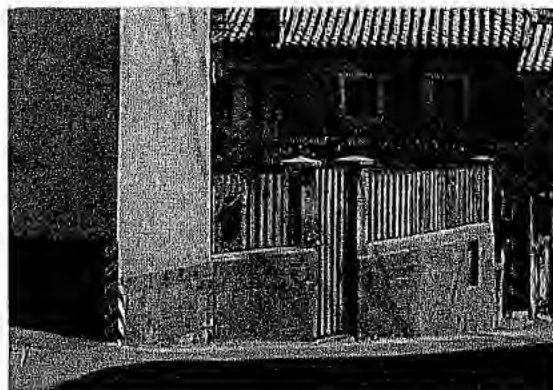

SCHEDA DEGLI ELEMENTI ARCHITETTONICI E DECORATIVI CARATTERISTICI ED DI ESTRANEI, CON LE PRESCRIZIONI PER IL RIAMBIAMENTO

N. anagrafico  N. civico  Via: Strada per Longera  
 N. unità edilizia   
 zona d'intervento

**A.) EDIFICIO PRINCIPALE**

1. MANTO DI COPERTURA

- |   |  |
|---|--|
| <input checked="" type="checkbox"/> coppi tradizionali                  | <input type="checkbox"/> altro ....                            |
| <input checked="" type="checkbox"/> due falde                           | <input type="checkbox"/> altro ....                            |
| <input checked="" type="checkbox"/> sporgenza cornice di gronda <20 cm. | <input type="checkbox"/> sporgenza cornice di gronda >20 cm.   |
| <input type="checkbox"/> sporgenza cornice del timpano <20 cm.          | <input type="checkbox"/> sporgenza cornice del timpano >20 cm. |

2. TORRETTE DA CAMINO

- |   |   |
|---|---|
| <input checked="" type="checkbox"/> tradizionali intonacati | <input type="checkbox"/> tradizionali non intonacati    |
|   | <input type="checkbox"/> elementi prefabbricati o altro |

3. GRONDE E PLUVIALI

- |   |   |
|---|---|
| <input checked="" type="checkbox"/> sezione tonda | <input type="checkbox"/> sezione quadrata |
| <input type="checkbox"/> non presenti             |   |

4. APERTURE

- |   |  |
|---|--|
| <input checked="" type="checkbox"/> tipiche, altezza superiore alla larghezza | <input type="checkbox"/> atipiche altezza inferiore alla larghezza |
| <input type="checkbox"/> riquadrature delle forature                          |  |

5. SERRAMENTI ed ELEMENTI di CHIUSURA

- |  |   |
|--|---|
| <input checked="" type="checkbox"/> legno naturale | <input type="checkbox"/> altro ....     |
| <input type="checkbox"/> legno colorato            |   |
| <input checked="" type="checkbox"/> scuri          | <input type="checkbox"/> rotolanti .... |
| <input type="checkbox"/> inferriate                |   |

6. SCALE ESTERNE

- ☐ presenti

7. POGGIOLI

- ☐ presenti  
☐ su spazi pubblici

8. BALLATOI

- ☐ presenti  
☐ su spazi pubblici

9. VERANDE E/O BUSSOLE

- ☒ presenti

10. PARAPETTI - BALAUSTRATE

- ☐ in muratura piena  
☐ incoerenti .....

- ☐ in metallo  
☐ in legno  
☐ coerenti .....

PRESCRIZIONI PER IL RIAMBIAMENTO

desc. Eliminazione elementi atipici  
 evidenziati nella seconda colonna

## B.) FINITURE ESTERNE

### 1. EDIFICIO

- ☒ intonacato
- ☐ zoccolatura non evidenziata
- ☒ tinteggiatura tenue
- ☐ non tinteggiata

- ☐ parzialmente intonacato
- ☐ zoccolatura evidenziata
- ☐ tinteggiatura colori forti
- ☐ pitture non traspiranti

### 2. SPAZI APERTI

#### aree pavimentate

- ☐ in pietra locale
- ☐ in ghiaio
- ☐ giardino orto
- ☐ vegetazione autoctona

- ☒ cemento
- ☐ pavimentazione: autobloccanti, porfido, piastrelle, asfalto ecc.
- ☐ vegetazione non autoctona

- ☐ posti auto ....

### 3. RECINZIONI

- ☐ muro in pietra a vista
- ☒ muro intonacato

- ☐ muro rivestito con elementi atipici
- ☐ ringhiera troppo evidenziata ....

- ☒ ringhiera in ferro di semplice fattura
- ☐ riquadri in rete corrugata
- ☒ cancello semplice (con elementi in ferro o legno)

- ☐ recinzione in elementi prefabbricati
- ☐ rete plastificata o in acciaio
- ☐ cancello ....

## C.) COSTRUZIONI SECONDARIE ACCESSORIE

numero ....

uso ....

copertura ....

finiture ....

- ☐ coerente

desc. ....

- ☐ incoerente

INQUADRAMENTO URBANO



ELEMENTI DI PREGIO

descrizione:

?

FOTO



ELEMENTI NEGATIVI

descrizione:

?

SCHEDA DEGLI ELEMENTI ARCHITETTONICI E DECORATIVI CARATTERISTICI ED DI ESTRANEI, CON LE PRESCRIZIONI PER IL RIAMBIENTAMENTO

N. anagrafico  N. civico  Via: Strada per Longera  
 N. unità edilizia   
 zona d'intervento

**A.) EDIFICIO PRINCIPALE**

**1. MANTO DI COPERTURA**

- |   |  |
|---|--|
| <input checked="" type="checkbox"/> coppi tradizionali                  | <input type="checkbox"/> altro ....                            |
| <input checked="" type="checkbox"/> due falde                           | <input type="checkbox"/> altro ....                            |
| <input checked="" type="checkbox"/> sporgenza cornice di gronda <20 cm. | <input type="checkbox"/> sporgenza cornice di gronda >20 cm.   |
| <input type="checkbox"/> sporgenza cornice del timpano <20 cm.          | <input type="checkbox"/> sporgenza cornice del timpano >20 cm. |

**2. TORRETTE DA CAMINO**

- |   |   |
|---|---|
| <input checked="" type="checkbox"/> tradizionali intonacati | <input checked="" type="checkbox"/> tradizionali non intonacati |
|   | <input type="checkbox"/> elementi prefabbricati o altro         |

**3. GRONDE E PLUVIALI**

- |  |  |
|--|--|
| <input type="checkbox"/> sezione tonda | <input checked="" type="checkbox"/> sezione quadrata |
| <input type="checkbox"/> non presenti  |  |

**4. APERTURE**

- |   |  |
|---|--|
| <input checked="" type="checkbox"/> tipiche, altezza superiore alla larghezza | <input type="checkbox"/> atipiche altezza inferiore alla larghezza |
| <input type="checkbox"/> riquadrature delle forature                          |  |

**5. SERRAMENTI ed ELEMENTI di CHIUSURA**

- |  |   |
|--|---|
| <input checked="" type="checkbox"/> legno naturale | <input type="checkbox"/> altro ....     |
| <input type="checkbox"/> legno colorato            |   |
| <input checked="" type="checkbox"/> scuri          | <input type="checkbox"/> rotolanti .... |
| <input type="checkbox"/> inferriate                |   |

**6. SCALE ESTERNE**

☐ presenti

**7. POGGIOLI**

- |  |
|--|
| <input checked="" type="checkbox"/> presenti |
| <input type="checkbox"/> su spazi pubblici   |

**8. BALLATOI**

- |  |
|--|
| <input type="checkbox"/> presenti          |
| <input type="checkbox"/> su spazi pubblici |

**9. VERANDE E/O BUSSOLE**

☐ presenti

**10. PARAPETTI - BALAUSTRATE**

- |  |
|--|
| <input type="checkbox"/> in muratura piena |
| <input type="checkbox"/> incoerenti .....  |

- |  |
|--|
| <input checked="" type="checkbox"/> in metallo |
| <input type="checkbox"/> in legno              |
| <input type="checkbox"/> coerenti .....        |

**PRESCRIZIONI PER IL RIAMBIENTAMENTO**

desc. Eliminazione elementi atipici  
evidenziati nella seconda colonna



## B.) FINITURE ESTERNE

### 1. EDIFICIO

- ☒ intonacato  
☐ zoccolatura non evidenziata  
☐ tinteggiatura tenue  
☒ non tinteggiata

- ☐ parzialmente intonacato  
☐ zoccolatura evidenziata  
☐ tinteggiatura colori forti  
☐ pitture non traspiranti

### 2. SPAZI APERTI

#### aree pavimentate

- ☐ in pietra locale  
☐ in ghiaio  
☐ giardino orto  
☐ vegetazione autoctona

- ☒ cemento  
☐ pavimentazione: autobloccanti,  
porfido, piastrelle, asfalto ecc.  
☐ vegetazione non autoctona

- ☐ posti auto ....

### 3. RECINZIONI

- ☐ muro in pietra a vista  
☒ muro intonacato

- ☐ muro rivestito con elementi atipici  
☐ ringhiera troppo evidenziata ....

- ☐ ringhiera in ferro di semplice fattura  
☐ riquadri in rete corrugata  
☒ cancello semplice (con elementi in ferro o legno)

- ☐ ....  
☐ recinzione in elementi prefabbricati  
☐ rete plastificata o in acciaio  
☐ cancello ....

## C.) COSTRUZIONI SECONDARIE ACCESSORIE

numero ....  
uso ....  
copertura ....  
finiture ....

desc. ....

- ☐ coerente

- ☐ incoerente

INQUADRAMENTO URBANO



ELEMENTI DI PREGIO

descrizione:

FOTO



ELEMENTI NEGATIVI

descrizione:

**SCHEDA DEGLI ELEMENTI ARCHITETTONICI E DECORATIVI CARATTERISTICI ED DI ÈSTRANEI, CON LE PRESCRIZIONI PER IL RIAMBIENTAMENTO**

N. anagrafico  N. civico  Via: Strada per Longera  
 N. unità edilizia   
 zona d'intervento

**A.) EDIFICIO PRINCIPALE**

**1. MANTO DI COPERTURA**

- |   |  |
|---|--|
| <input checked="" type="checkbox"/> coppi tradizionali                  | <input type="checkbox"/> altro ....                            |
| <input type="checkbox"/> due falde                                      | <input checked="" type="checkbox"/> altro 3 falde              |
| <input checked="" type="checkbox"/> sporgenza cornice di gronda <20 cm. | <input type="checkbox"/> sporgenza cornice di gronda >20 cm.   |
| <input type="checkbox"/> sporgenza cornice del timpano <20 cm.          | <input type="checkbox"/> sporgenza cornice del timpano >20 cm. |

**2. TORRETTE DA CAMINO**

- |  |   |
|--|---|
| <input type="checkbox"/> tradizionali intonacati | <input checked="" type="checkbox"/> tradizionali non intonacati |
|  | <input type="checkbox"/> elementi prefabbricati o altro         |

**3. GRONDE E PLUVIALI**

- |   |   |
|---|---|
| <input checked="" type="checkbox"/> sezione tonda | <input type="checkbox"/> sezione quadrata |
| <input checked="" type="checkbox"/> non presenti  |   |

**4. APERTURE**

- |   |  |
|---|--|
| <input checked="" type="checkbox"/> tipiche, altezza superiore alla larghezza | <input type="checkbox"/> atipiche altezza inferiore alla larghezza |
| <input type="checkbox"/> riquadrature delle forature                          |  |

**5. SERRAMENTI ed ELEMENTI di CHIUSURA**

- |  |   |
|--|---|
| <input type="checkbox"/> legno naturale            | <input type="checkbox"/> altro ....     |
| <input checked="" type="checkbox"/> legno colorato |   |
| <input checked="" type="checkbox"/> scuri          | <input type="checkbox"/> rotolanti .... |
| <input type="checkbox"/> inferriate                |   |

**6. SCALE ESTERNE**

☐ presenti

**7. POGGIOLI**

☐ presenti  
☐ su spazi pubblici

**8. BALLATOI**

☐ presenti  
☐ su spazi pubblici

**9. VERANDE E/O BUSSOLE**

☐ presenti

**10. PARAPETTI - BALAUSTRATE**

☐ in muratura piena  
☐ incoerenti .....

☐ in metallo  
☐ in legno  
☐ coerenti .....

**PRESCRIZIONI PER IL RIAMBIENTAMENTO**

desc. Eliminazione elementi atipici  
 evidenziati nella seconda colonna

## B.) FINITURE ESTERNE

### 1. EDIFICIO

- ☒ intonacato
- ☐ zoccolatura non evidenziata
- ☒ tinteggiatura tenue
- ☐ non tinteggiata

- ☐ parzialmente intonacato
- ☒ zoccolatura evidenziata
- ☐ tinteggiatura colori forti
- ☐ pitture non traspiranti

### 2. SPAZI APERTI

#### aree pavimentate

- ☐ in pietra locale
- ☐ in ghiaio
- ☐ giardino orto
- ☐ vegetazione autoctona

- ☐ cemento
- ☐ pavimentazione: autobloccanti, porfido, piastrelle, asfalto ecc.
- ☐ vegetazione non autoctona

- ☐ posti auto ....

### 3. RECINZIONI

- ☐ muro in pietra a vista
- ☐ muro intonacato

- ☐ muro rivestito con elementi atipici
- ☐ ringhiera troppo evidenziata ....

- ☐ ringhiera in ferro di semplice fattura
- ☐ riquadri in rete corrugata
- ☐ cancello semplice (con elementi in ferro o legno)

- ☐ ....
- ☐ recinzione in elementi prefabbricati
- ☐ rete plastificata o in acciaio
- ☐ cancello ....

## C.) COSTRUZIONI SECONDARIE ACCESSORIE

- numero ....
- uso ....
- copertura ....
- finiture ....

- ☐ coerente

desc. ....

- ☐ incoerente

INQUADRAMENTO URBANO



ELEMENTI DI PREGIO

descrizione:

FOTO



ELEMENTI NEGATIVI

descrizione:



SCHEDA DEGLI ELEMENTI ARCHITETTONICI E DECORATIVI CARATTERISTICI ED DI ESTRANEI, CON LE PRESCRIZIONI PER IL RIAMBIENTAMENTO

N. anagrafico  N. civico  Via: Strada per Longera  
 N. unità edilizia   
 zona d'intervento

**A.) EDIFICIO PRINCIPALE**

**1. MANTO DI COPERTURA**

- |   |  |
|---|--|
| <input checked="" type="checkbox"/> coppi tradizionali                    | <input type="checkbox"/> altro ....                            |
| <input checked="" type="checkbox"/> due falde                             | <input type="checkbox"/> altro                                 |
| <input checked="" type="checkbox"/> sporgenza cornice di gronda <20 cm.   | <input type="checkbox"/> sporgenza cornice di gronda >20 cm.   |
| <input checked="" type="checkbox"/> sporgenza cornice del timpano <20 cm. | <input type="checkbox"/> sporgenza cornice del timpano >20 cm. |

**2. TORRETTE DA CAMINO**

- |  |   |
|--|---|
| <input type="checkbox"/> tradizionali intonacati | <input checked="" type="checkbox"/> tradizionali non intonacati |
|  | <input type="checkbox"/> elementi prefabbricati o altro         |

**3. GRONDE E PLUVIALI**

- |   |   |
|---|---|
| <input checked="" type="checkbox"/> sezione tonda | <input type="checkbox"/> sezione quadrata |
| <input type="checkbox"/> non presenti             |   |

**4. APERTURE**

- |   |  |
|---|--|
| <input checked="" type="checkbox"/> tipiche, altezza superiore alla larghezza | <input type="checkbox"/> atipiche altezza inferiore alla larghezza |
| <input checked="" type="checkbox"/> riquadrature delle forature               |  |

**5. SERRAMENTI ed ELEMENTI di CHIUSURA**

- |  |   |
|--|---|
| <input checked="" type="checkbox"/> legno naturale | <input checked="" type="checkbox"/> altro alluminio |
| <input type="checkbox"/> legno colorato            |   |
| <input checked="" type="checkbox"/> scuri          | <input type="checkbox"/> rotolanti ....             |
| <input type="checkbox"/> inferriate                |   |

**6. SCALE ESTERNE**

☐ presenti

**7. POGGIOLI**

☐ presenti  
☐ su spazi pubblici

**8. BALLATOI**

☐ presenti  
☐ su spazi pubblici

**9. VERANDE E/O BUSSOLE**

☐ presenti

**10. PARAPETTI - BALAUSTRATE**

☐ in muratura piena  
☐ incoerenti .....

☐ in metallo  
☐ in legno  
☐ coerenti .....

**PRESCRIZIONI PER IL RIAMBIENTAMENTO**

desc. Eliminazione elementi atipici  
 evidenziati nella seconda colonna

## B.) FINITURE ESTERNE

### 1. EDIFICIO

- ☒ intonacato
- ☐ zoccolatura non evidenziata
- ☒ tinteggiatura tenue
- ☐ non tinteggiata

- ☐ parzialmente intonacato
- ☒ zoccolatura evidenziata
- ☐ tinteggiatura colori forti
- ☐ pitture non traspiranti

### 2. SPAZI APERTI

#### aree pavimentate

- ☐ in pietra locale
- ☐ in ghiaio
- ☐ giardino orto
- ☐ vegetazione autoctona

- ☒ cemento
- ☐ pavimentazione: autobloccanti, porfido, piastrelle, asfalto ecc.
- ☐ vegetazione non autoctona

☐ posti auto ....

### 3. RECINZIONI

- ☐ muro in pietra a vista
- ☒ muro intonacato

- ☐ muro rivestito con elementi atipici
- ☐ ringhiera troppo evidenziata ....

- ☐ ringhiera in ferro di semplice fattura
- ☒ riquadri in rete corrugata
- ☒ cancello semplice (con elementi in ferro o legno)

- ☐ ....
- ☐ recinzione in elementi prefabbricati
- ☐ rete plastificata o in acciaio
- ☐ cancello ....

## C.) COSTRUZIONI SECONDARIE ACCESSORIE

numero ....

uso ....

copertura ....

finiture ....

☐ coerente

desc. ....

☐ incoerente

INQUADRAMENTO URBANO



ELEMENTI DI PREGIO

descrizione:

FOTO



ELEMENTI NEGATIVI

descrizione:



SCHEDA DEGLI ELEMENTI ARCHITETTONICI E DECORATIVI CARATTERISTICI ED DI ESTRANEI, CON LE PRESCRIZIONI PER IL RIAMBIENTAMENTO

N. anagrafico  N. civico  Via: Strada per Longera  
 N. unità edilizia   
 zona d'intervento

**A.) EDIFICIO PRINCIPALE**

1. MANTO DI COPERTURA

- |   |  |
|---|--|
| <input checked="" type="checkbox"/> coppi tradizionali                  | <input type="checkbox"/> altro ....                            |
| <input checked="" type="checkbox"/> due falde                           | <input type="checkbox"/> altro ....                            |
| <input checked="" type="checkbox"/> sporgenza cornice di gronda <20 cm. | <input type="checkbox"/> sporgenza cornice di gronda >20 cm.   |
| <input type="checkbox"/> sporgenza cornice del timpano <20 cm.          | <input type="checkbox"/> sporgenza cornice del timpano >20 cm. |

2. TORRETTE DA CAMINO

- |  |  |
|--|--|
| <input type="checkbox"/> tradizionali intonacati | <input checked="" type="checkbox"/> tradizionali non intonacati    |
|  | <input checked="" type="checkbox"/> elementi prefabbricati o altro |

3. GRONDE E PLUVIALI

- |   |   |
|---|---|
| <input checked="" type="checkbox"/> sezione tonda | <input type="checkbox"/> sezione quadrata |
| <input type="checkbox"/> non presenti             |   |

4. APERTURE

- |   |  |
|---|--|
| <input checked="" type="checkbox"/> tipiche, altezza superiore alla larghezza | <input type="checkbox"/> atipiche altezza inferiore alla larghezza |
| <input checked="" type="checkbox"/> riquadrature delle forature               |  |

5. SERRAMENTI ed ELEMENTI di CHIUSURA

- |  |  |
|--|--|
| <input type="checkbox"/> legno naturale            | <input type="checkbox"/> altro .....     |
| <input checked="" type="checkbox"/> legno colorato |  |
| <input checked="" type="checkbox"/> scuri          | <input type="checkbox"/> rotolanti ..... |
| <input type="checkbox"/> inferriate                |  |

6. SCALE ESTERNE

☐ presenti

7. POGGIOLI

☐ presenti  
☐ su spazi pubblici

8. BALLATOI

☐ presenti  
☐ su spazi pubblici

9. VERANDE E/O BUSSOLE

☐ presenti

10. PARAPETTI - BALAUSTRATE

- |   |  |
|---|--|
| <input type="checkbox"/> in metallo     | <input type="checkbox"/> in muratura piena |
| <input type="checkbox"/> in legno       | <input type="checkbox"/> incoerenti .....  |
| <input type="checkbox"/> coerenti ..... |  |

PRESCRIZIONI PER IL RIAMBIENTAMENTO

desc. Eliminazione elementi atipici  
 evidenziati nella seconda colonna

## B.) FINITURE ESTERNE

### 1. EDIFICIO

- ☒ intonacato  
☒ zoccolatura non evidenziata  
☐ tinteggiatura tenue  
☐ non tinteggiata

- ☐ parzialmente intonacato  
☐ zoccolatura evidenziata  
☒ tinteggiatura colori forti  
☐ pitture non traspiranti

### 2. SPAZI APERTI

#### aree pavimentate

- ☐ in pietra locale  
☒ in ghiaio  
☐ giardino orto  
☒ vegetazione autoctona

- ☐ cemento  
☒ pavimentazione: autobloccanti,  
porfido, piastrelle, asfalto ecc.  
☐ vegetazione non autoctona

- ☒ posti auto 1

### 3. RECINZIONI

- ☐ muro in pietra a vista  
☒ muro intonacato

- ☐ muro rivestito con elementi atipici  
☐ ringhiera troppo evidenziata ....

- ☐ ringhiera in ferro di semplice fattura  
☐ riquadri in rete corrugata  
☐ cancello semplice (con elementi in ferro o legno)

- ....  
☒ recinzione in elementi prefabbricati  
☐ rete plastificata o in acciaio  
☐ cancello ....

## C.) COSTRUZIONI SECONDARIE ACCESSORIE

numero ....  
uso ....  
copertura ....  
finiture ....

desc. ....

- ☐ coerente

- ☐ incoerente

INQUADRAMENTO URBANO



ELEMENTI DI PREGIO

descrizione:

FOTO



ELEMENTI NEGATIVI

descrizione:

**SCHEDA DEGLI ELEMENTI ARCHITETTONICI E DECORATIVI CARATTERISTICI ED DI ESTRANEI, CON LE PRESCRIZIONI PER IL RIAMBIENTAMENTO**

N. anagrafico  N. civico  Via: Strada per Longera  
 N. unità edilizia   
 zona d'intervento

**A.) EDIFICIO PRINCIPALE**

**1. MANTO DI COPERTURA**

- |   |  |
|---|--|
| <input checked="" type="checkbox"/> coppi tradizionali                  | <input type="checkbox"/> altro ....                            |
| <input checked="" type="checkbox"/> due falde                           | <input checked="" type="checkbox"/> altro terrazza sul tetto   |
| <input checked="" type="checkbox"/> sporgenza cornice di gronda <20 cm. | <input type="checkbox"/> sporgenza cornice di gronda >20 cm.   |
| <input type="checkbox"/> sporgenza cornice del timpano <20 cm.          | <input type="checkbox"/> sporgenza cornice del timpano >20 cm. |

**2. TORRETTE DA CAMINO**

- |  |   |
|--|---|
| <input type="checkbox"/> tradizionali intonacati | <input checked="" type="checkbox"/> tradizionali non intonacati |
|  | <input type="checkbox"/> elementi prefabbricati o altro         |

**3. GRONDE E PLUVIALI**

- |   |   |
|---|---|
| <input checked="" type="checkbox"/> sezione tonda | <input type="checkbox"/> sezione quadrata |
| <input type="checkbox"/> non presenti             |   |

**4. APERTURE**

- |   |  |
|---|--|
| <input checked="" type="checkbox"/> tipiche, altezza superiore alla larghezza | <input type="checkbox"/> atipiche altezza inferiore alla larghezza |
| <input type="checkbox"/> riquadrature delle forature                          |  |

**5. SERRAMENTI ed ELEMENTI di CHIUSURA**

- |  |   |
|--|---|
| <input checked="" type="checkbox"/> legno naturale | <input type="checkbox"/> altro ....     |
| <input type="checkbox"/> legno colorato            |   |
| <input checked="" type="checkbox"/> scuri          | <input type="checkbox"/> rotolanti .... |
| <input type="checkbox"/> inferriate                |   |

**6. SCALE ESTERNE**

- ☐ presenti

**7. POGGIOLI**

- ☐ presenti  
☐ su spazi pubblici

**8. BALLATOI**

- ☐ presenti  
☐ su spazi pubblici

**9. VERANDE E/O BUSSOLE**

- ☐ presenti

**10. PARAPETTI - BALAUSTRATE**

- ☐ in muratura piena  
☐ incoerenti .....

- ☐ in metallo  
☐ in legno  
☐ coerenti .....

**PRESCRIZIONI PER IL RIAMBIENTAMENTO**

desc. Eliminazione elementi atipici  
 evidenziati nella seconda colonna

## B.) FINITURE ESTERNE

### 1. EDIFICIO

- ☒ intonacato  
☒ zoccolatura non evidenziata  
☒ tinteggiatura tenue  
☐ non tinteggiata

- ☐ parzialmente intonacato  
☐ zoccolatura evidenziata  
☐ tinteggiatura colori forti  
☐ pitture non traspiranti

### 2. SPAZI APERTI

#### aree pavimentate

- ☐ in pietra locale  
☒ in ghiaio  
☐ giardino orto  
☐ vegetazione autoctona

- ☐ cemento  
☒ pavimentazione: autobloccanti, porfido, piastrelle, asfalto ecc.  
☐ vegetazione non autoctona

- ☒ posti auto 1

### 3. RECINZIONI

- ☐ muro in pietra a vista  
☒ muro intonacato

- ☐ muro rivestito con elementi atipici  
☐ ringhiera troppo evidenziata ....

- ☐ ringhiera in ferro di semplice fattura  
☐ riquadri in rete corrugata  
☒ cancello semplice (con elementi in ferro o legno)

- ☒ .....  
☒ recinzione in elementi prefabbricati  
☐ rete plastificata o in acciaio  
☐ cancello .....

## C.) COSTRUZIONI SECONDARIE ACCESSORIE

numero ....  
 uso ....  
 copertura ....  
 finiture ....

- ☐ coerente

desc. ....

- ☐ incoerente

INQUADRAMENTO URBANO



ELEMENTI DI PREGIO

descrizione:

FOTO



ELEMENTI NEGATIVI

descrizione:



SCHEDA DEGLI ELEMENTI ARCHITETTONICI E DECORATIVI CARATTERISTICI ED DI ESTRANEI, CON LE PRESCRIZIONI PER IL RIAMBIENTAMENTO

N. anagrafico  N. civico  Via: Strada per Longera  
 N. unità edilizia   
 zona d'intervento

**A.) EDIFICIO PRINCIPALE**

1. MANTO DI COPERTURA

- |   |  |
|---|--|
| <input checked="" type="checkbox"/> coppi tradizionali                  | <input type="checkbox"/> altro ....                            |
| <input checked="" type="checkbox"/> due falde                           | <input type="checkbox"/> altro ....                            |
| <input checked="" type="checkbox"/> sporgenza cornice di gronda <20 cm. | <input type="checkbox"/> sporgenza cornice di gronda >20 cm.   |
| <input type="checkbox"/> sporgenza cornice del timpano <20 cm.          | <input type="checkbox"/> sporgenza cornice del timpano >20 cm. |

2. TORRETTE DA CAMINO

- |  |   |
|--|---|
| <input type="checkbox"/> tradizionali intonacati | <input checked="" type="checkbox"/> tradizionali non intonacati |
|  | <input type="checkbox"/> elementi prefabbricati o altro         |

3. GRONDE E PLUVIALI

- |   |   |
|---|---|
| <input checked="" type="checkbox"/> sezione tonda | <input type="checkbox"/> sezione quadrata |
| <input type="checkbox"/> non presenti             |   |

4. APERTURE

- |   |  |
|---|--|
| <input checked="" type="checkbox"/> tipiche, altezza superiore alla larghezza | <input type="checkbox"/> atipiche altezza inferiore alla larghezza |
| <input type="checkbox"/> riquadrature delle forature                          |  |

5. SERRAMENTI ed ELEMENTI di CHIUSURA

- |  |   |
|--|---|
| <input checked="" type="checkbox"/> legno naturale | <input type="checkbox"/> altro ....     |
| <input checked="" type="checkbox"/> legno colorato |   |
| <input checked="" type="checkbox"/> scuri          | <input type="checkbox"/> rotolanti .... |
| <input type="checkbox"/> inferriate                |   |

6. SCALE ESTERNE

☐ presenti

7. POGGIOLI

☐ presenti  
☐ su spazi pubblici

8. BALLATOI

☐ presenti  
☐ su spazi pubblici

9. VERANDE E/O BUSSOLE

☒ presenti

10. PARAPETTI - BALAUSTRATE

☐ in muratura piena  
☐ incoerenti .....

☐ in metallo  
☐ in legno  
☐ coerenti .....

PRESCRIZIONI PER IL RIAMBIENTAMENTO

desc. Eliminazione elementi atipici  
 evidenziati nella seconda colonna

## B.) FINITURE ESTERNE

### 1. EDIFICIO

- ☒ intonacato
- ☒ zoccolatura non evidenziata
- ☒ tinteggiatura tenue
- ☐ non tinteggiata

- ☐ parzialmente intonacato
- ☐ zoccolatura evidenziata
- ☐ tinteggiatura colori forti
- ☐ pitture non traspiranti

### 2. SPAZI APERTI

#### aree pavimentate

- ☐ in pietra locale
- ☐ in ghiaio
- ☐ giardino orto
- ☐ vegetazione autoctona

- ☒ cemento
- ☒ pavimentazione: autobloccanti, porfido, piastrelle, asfalto ecc.
- ☐ vegetazione non autoctona

☐ posti auto ....

### 3. RECINZIONI

- ☐ muro in pietra a vista
- ☒ muro intonacato

- ☐ muro rivestito con elementi atipici
- ☐ ringhiera troppo evidenziata ....

- ☐ ringhiera in ferro di semplice fattura
- ☒ riquadri in rete corrugata
- ☒ cancello semplice (con elementi in ferro o legno)

- ☐ ....
- ☐ recinzione in elementi prefabbricati
- ☐ rete plastificata o in acciaio
- ☐ cancello ....

## C.) COSTRUZIONI SECONDARIE ACCESSORIE

numero ....

uso ....

copertura ....

finiture ....

☐ coerente

desc. ....

☐ incoerente





INQUADRAMENTO URBANO



ELEMENTI DI PREGIO

descrizione:

FOTO



ELEMENTI NEGATIVI

descrizione:

SCHEDA DEGLI ELEMENTI ARCHITETTONICI E DECORATIVI CARATTERISTICI ED DI ESTRANEI, CON LE PRESCRIZIONI PER IL RIAMBIAMENTO

N. anagrafico  N. civico  Via: Strada per Longera  
 N. unità edilizia   
 zona d'intervento

**A.) EDIFICIO PRINCIPALE**

**1. MANTO DI COPERTURA**

- |   |   |
|---|---|
| <input checked="" type="checkbox"/> coppi tradizionali                  | <input type="checkbox"/> altro ....                                     |
| <input checked="" type="checkbox"/> due falde                           | <input type="checkbox"/> altro ....                                     |
| <input checked="" type="checkbox"/> sporgenza cornice di gronda <20 cm. | <input checked="" type="checkbox"/> sporgenza cornice di gronda >20 cm. |
| <input type="checkbox"/> sporgenza cornice del timpano <20 cm.          | <input type="checkbox"/> sporgenza cornice del timpano >20 cm.          |

**2. TORRETTE DA CAMINO**

- |   |   |
|---|---|
| <input checked="" type="checkbox"/> tradizionali intonacati | <input type="checkbox"/> tradizionali non intonacati    |
|   | <input type="checkbox"/> elementi prefabbricati o altro |

**3. GRONDE E PLUVIALI**

- |   |   |
|---|---|
| <input checked="" type="checkbox"/> sezione tonda | <input type="checkbox"/> sezione quadrata |
| <input type="checkbox"/> non presenti             |   |

**4. APERTURE**

- |   |  |
|---|--|
| <input checked="" type="checkbox"/> tipiche, altezza superiore alla larghezza | <input type="checkbox"/> atipiche altezza inferiore alla larghezza |
| <input type="checkbox"/> riquadrature delle forature                          |  |

**5. SERRAMENTI ed ELEMENTI di CHIUSURA**

- |  |   |
|--|---|
| <input checked="" type="checkbox"/> legno naturale | <input type="checkbox"/> altro ....     |
| <input checked="" type="checkbox"/> legno colorato |   |
| <input checked="" type="checkbox"/> scuri          | <input type="checkbox"/> rotolanti .... |
| <input type="checkbox"/> inferriate                |   |

**6. SCALE ESTERNE**

- ☐ presenti

**7. POGGIOLI**

- ☒ presenti  
☐ su spazi pubblici

**8. BALLATOI**

- ☐ presenti  
☐ su spazi pubblici

**9. VERANDE E/O BUSSOLE**

- ☐ presenti

**10. PARAPETTI - BALAUSTRATE**

- ☐ in muratura piena  
☐ incoerenti .....

- ☐ in metallo  
☒ in legno  
☐ coerenti .....

**PRESCRIZIONI PER IL RIAMBIAMENTO**

desc. Eliminazione elementi atipici  
 evidenziati nella seconda colonna

## B.) FINITURE ESTERNE

### 1. EDIFICIO

- ☒ intonacato
- ☐ zoccolatura non evidenziata
- ☒ tinteggiatura tenue
- ☐ non tinteggiata

- ☐ parzialmente intonacato
- ☒ zoccolatura evidenziata
- ☐ tinteggiatura colori forti
- ☐ pitture non traspiranti

### 2. SPAZI APERTI

#### aree pavimentate

- ☐ in pietra locale
- ☐ in ghiaio
- ☐ giardino orto
- ☐ vegetazione autoctona

- ☒ cemento
- ☐ pavimentazione: autobloccanti, porfido, piastrelle, asfalto ecc.
- ☐ vegetazione non autoctona

- ☒ posti auto 2

### 3. RECINZIONI

- ☐ muro in pietra a vista
- ☒ muro intonacato

- ☐ muro rivestito con elementi atipici
- ☐ ringhiera troppo evidenziata ....

- ☒ ringhiera in ferro di semplice fattura
- ☐ riquadri in rete corrugata
- ☒ cancello semplice (con elementi in ferro o legno)

- ☐ ....
- ☐ recinzione in elementi prefabbricati
- ☐ rete plastificata o in acciaio
- ☐ cancello ....

## C.) COSTRUZIONI SECONDARIE ACCESSORIE

numero ....

uso ....

copertura ....

finiture ....

- ☐ coerente

desc. ....

- ☐ incoerente

INQUADRAMENTO URBANO

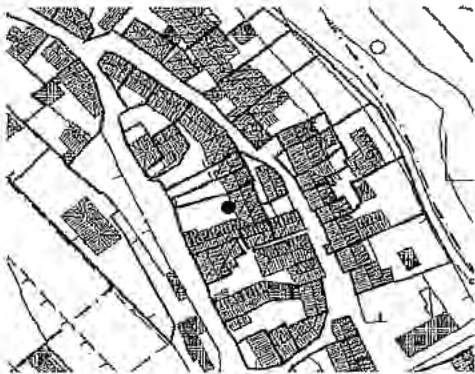

FOTO

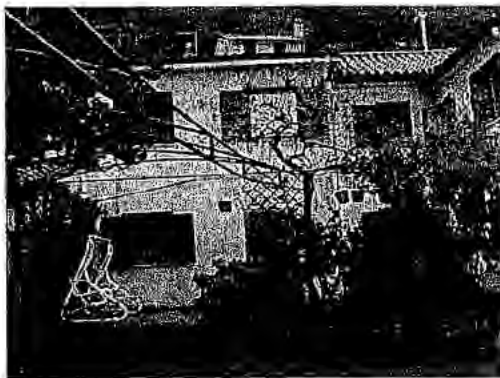

ELEMENTI DI PREGIO



descrizione:

descrizione:

**SCHEDA DEGLI ELEMENTI ARCHITETTONICI E DECORATIVI CARATTERISTICI ED DI ESTRANEI, CON LE PRESCRIZIONI PER IL RIAMBIENTAMENTO**

N. anagrafico  N. civico  Via: Strada per Logera  
 N. unità edilizia   
 zona d'intervento

**A.) EDIFICIO PRINCIPALE**

**PRESCRIZIONI PER IL RIAMBIENTAMENTO**

**1. MANTO DI COPERTURA**

- |   |  |
|---|--|
| <input checked="" type="checkbox"/> coppi tradizionali                  | <input type="checkbox"/> altro ....                            |
| <input type="checkbox"/> due falde                                      | <input checked="" type="checkbox"/> altro 3 falde              |
| <input checked="" type="checkbox"/> sporgenza cornice di gronda <20 cm. | <input type="checkbox"/> sporgenza cornice di gronda > 20 cm   |
| <input type="checkbox"/> sporgenza cornice del timpano <20 cm.          | <input type="checkbox"/> sporgenza cornice del timpano >20 cm. |

**2. TORRETTE DA CAMINO**

- |  |   |
|--|---|
| <input type="checkbox"/> tradizionali intonacati | <input checked="" type="checkbox"/> tradizionali non intonacati |
|  | <input type="checkbox"/> elementi prefabbricati o altro         |

**3. GRONDE E PLUVIALI**

- |   |   |
|---|---|
| <input checked="" type="checkbox"/> sezione tonda | <input type="checkbox"/> sezione quadrata |
| <input type="checkbox"/> non presenti             |   |

**4. APERTURE**

- |   |  |
|---|--|
| <input checked="" type="checkbox"/> tipiche, altezza superiore alla larghezza | <input type="checkbox"/> atipiche altezza inferiore alla larghezza |
| <input type="checkbox"/> riquadrature delle forature                          |  |

**5. SERRAMENTI ed ELEMENTI di CHIUSURA**

- |  |   |
|--|---|
| <input type="checkbox"/> legno naturale            | <input checked="" type="checkbox"/> altro alluminio |
| <input checked="" type="checkbox"/> legno colorato |   |
| <input checked="" type="checkbox"/> scuri          | <input type="checkbox"/> rotolanti ....             |
| <input type="checkbox"/> inferriate                |   |

**6. SCALE ESTERNE**

- ☐ presenti

**7. POGGIOLI**

- ☐ presenti  
☐ su spazi pubblici

**8. BALLATOI**

- ☐ presenti  
☐ su spazi pubblici

**9. VERANDE E/O BUSSOLE**

- ☐ presenti

**10. PARAPETTI - BALAUSTRATE**

- ☐ in muratura piena  
☐ incoerenti .....

- ☐ in metallo  
☐ in legno  
☐ coerenti .....

desc. Eliminazione elementi atipici  
 evidenziati nella seconda colonna

## B.) FINITURE ESTERNE

### 1. EDIFICIO

- ☒ intonacato  
☐ zoccolatura non evidenziata  
☒ tinteggiatura tenue  
☐ non tinteggiata

- ☐ parzialmente intonacato  
☒ zoccolatura evidenziata  
☐ tinteggiatura colori forti  
☐ pitture non traspiranti

### 2. SPAZI APERTI

#### aree pavimentate

- ☐ in pietra locale  
☐ in ghiaio  
☐ giardino orto  
☐ vegetazione autoctona

- ☒ cemento  
☐ pavimentazione: autobloccanti,  
porfido, piastrelle, asfalto ecc.  
☐ vegetazione non autoctona

☐ posti auto ....

### 3. RECINZIONI

- ☐ muro in pietra a vista  
☐ muro intonacato

- ☐ muro rivestito con elementi atipici  
☐ ringhiera troppo evidenziata ....

- ☐ ringhiera in ferro di semplice fattura  
☐ riquadri in rete corrugata  
☒ cancello semplice (con elementi in ferro o legno)

- ....  
☐ recinzione in elementi prefabbricati  
☐ rete plastificata o in acciaio  
☐ cancello ....

## C.) COSTRUZIONI SECONDARIE ACCESSORIE

numero ....

uso ....

copertura ....

finiture ....

☐ coerente

desc. ....

☐ incoerente

INQUADRAMENTO URBANO



FOTO



ELEMENTI DI PREGIO

descrizione:

ELEMENTI NEGATIVI

descrizione:

SCHEDA DEGLI ELEMENTI ARCHITETTONICI E DECORATIVI CARATTERISTICI ED DI ESTRANEI, CON LE PRESCRIZIONI PER IL RIAMBIENTAMENTO

N. anagrafico  N. civico  Via: Strada per Longera  
 N. unità edilizia  11  
 zona d'intervento  U L

**A.) EDIFICIO PRINCIPALE**

**PRESCRIZIONI PER IL RIAMBIENTAMENTO**

**1. MANTO DI COPERTURA**

- |   |  |
|---|--|
| <input checked="" type="checkbox"/> coppi tradizionali                    | <input type="checkbox"/> altro ....                            |
| <input checked="" type="checkbox"/> due falde                             | <input type="checkbox"/> altro ....                            |
| <input checked="" type="checkbox"/> sporgenza cornice di gronda <20 cm.   | <input type="checkbox"/> sporgenza cornice di gronda >20 cm.   |
| <input checked="" type="checkbox"/> sporgenza cornice del timpano <20 cm. | <input type="checkbox"/> sporgenza cornice del timpano >20 cm. |

desc. ....

**2. TORRETTE DA CAMINO**

- |  |   |
|--|---|
| <input type="checkbox"/> tradizionali intonacati | <input type="checkbox"/> tradizionali non intonacati    |
|  | <input type="checkbox"/> elementi prefabbricati o altro |

**3. GRONDE E PLUVIALI**

- |   |   |
|---|---|
| <input checked="" type="checkbox"/> sezione tonda | <input type="checkbox"/> sezione quadrata |
| <input type="checkbox"/> non presenti             |   |

**4. APERTURE**

- |   |  |
|---|--|
| <input checked="" type="checkbox"/> tipiche, altezza superiore alla larghezza | <input type="checkbox"/> atipiche altezza inferiore alla larghezza |
| <input checked="" type="checkbox"/> riquadrature delle forature               |  |

**5. SERRAMENTI ed ELEMENTI di CHIUSURA**

- |  |   |
|--|---|
| <input checked="" type="checkbox"/> legno naturale | <input type="checkbox"/> altro ....     |
| <input type="checkbox"/> legno colorato            |   |
| <input type="checkbox"/> scuri                     | <input type="checkbox"/> rotolanti .... |
| <input type="checkbox"/> inferriate                |   |

**6. SCALE ESTERNE**

☐ presenti

**7. POGGIOLI**

☐ presenti  
☐ su spazi pubblici

**8. BALLATOI**

☐ presenti  
☐ su spazi pubblici

**9. VERANDE E/O BUSSOLE**

☐ presenti

**10. PARAPETTI - BALAUSTRATE**

☐ in muratura piena  
☐ incoerenti .....

☐ in metallo  
☐ in legno  
☐ coerenti .....



## B.) FINITURE ESTERNE

### 1. EDIFICIO

- ☐ intonacato
- ☐ zoccolatura non evidenziata
- ☐ tinteggiatura tenue
- ☐ non tinteggiata

- ☒ parzialmente intonacato
- ☐ zoccolatura evidenziata
- ☐ tinteggiatura colori forti
- ☐ pitture non traspiranti

### 2. SPAZI APERTI

#### aree pavimentate

- ☐ in pietra locale
- ☐ in ghiaio
- ☐ giardino orto
- ☐ vegetazione autoctona

- ☐ cemento
- ☐ pavimentazione: autobloccanti, porfido, piastrelle, asfalto ecc.
- ☐ vegetazione non autoctona

- ☐ posti auto ....

### 3. RECINZIONI

- ☐ muro in pietra a vista
- ☐ muro intonacato

- ☐ muro rivestito con elementi atipici
- ☐ ringhiera troppo evidenziata ....

- ☐ ringhiera in ferro di semplice fattura
- ☐ riquadri in rete corrugata
- ☐ cancello semplice (con elementi in ferro o legno)

- ....
- ☐ recinzione in elementi prefabbricati
- ☐ rete plastificata o in acciaio
- ☐ cancello ....

## C.) COSTRUZIONI SECONDARIE ACCESSORIE

numero ....

uso ....

copertura ....

finiture ....

- ☐ coerente

desc. ....

- ☐ incoerente

INQUADRAMENTO URBANO



FOTO



ELEMENTI DI PREGIO

descrizione:

ELEMENTI NEGATIVI

descrizione:

SCHEDA DEGLI ELEMENTI ARCHITETTONICI E DECORATIVI CARATTERISTICI ED DI ESTRANEI, CON LE PRESCRIZIONI PER IL RIAMBIENTAMENTO

N. anagrafico  N. civico  Via: Strada per Longera  
 N. unità edilizia  12  
 zona d'intervento  UL

**A.) EDIFICIO PRINCIPALE**

**PRESCRIZIONI PER IL RIAMBIENTAMENTO**

**1. MANTO DI COPERTURA**

- |   |  |
|---|--|
| <input checked="" type="checkbox"/> coppi tradizionali                  | <input type="checkbox"/> altro ....                            |
| <input type="checkbox"/> due falde                                      | <input checked="" type="checkbox"/> altro 3 falde              |
| <input checked="" type="checkbox"/> sporgenza cornice di gronda <20 cm. | <input type="checkbox"/> sporgenza cornice di gronda >20 cm.   |
| <input type="checkbox"/> sporgenza cornice del timpano <20 cm.          | <input type="checkbox"/> sporgenza cornice del timpano >20 cm. |

desc. ....

**2. TORRETTE DA CAMINO**

- |  |   |
|--|---|
| <input type="checkbox"/> tradizionali intonacati | <input type="checkbox"/> tradizionali non intonacati    |
|  | <input type="checkbox"/> elementi prefabbricati o altro |

**3. GRONDE E PLUVIALI**

- |  |   |
|--|---|
| <input type="checkbox"/> sezione tonda           | <input type="checkbox"/> sezione quadrata |
| <input checked="" type="checkbox"/> non presenti |   |

**4. APERTURE**

- |   |  |
|---|--|
| <input checked="" type="checkbox"/> tipiche, altezza superiore alla larghezza | <input type="checkbox"/> atipiche altezza inferiore alla larghezza |
| <input checked="" type="checkbox"/> riquadrature delle forature               |  |

**5. SERRAMENTI ed ELEMENTI di CHIUSURA**

- |  |   |
|--|---|
| <input checked="" type="checkbox"/> legno naturale | <input type="checkbox"/> altro ....     |
| <input type="checkbox"/> legno colorato            |   |
| <input type="checkbox"/> scuri                     | <input type="checkbox"/> rotolanti .... |
| <input type="checkbox"/> inferriate                |   |

**6. SCALE ESTERNE**

☐ presenti

**7. POGGIOLI**

☐ presenti  
☐ su spazi pubblici

**8. BALLATOI**

☐ presenti  
☐ su spazi pubblici

**9. VERANDE E/O BUSSOLE**

☐ presenti

**10. PARAPETTI - BALAUSTRATE**

- |   |  |
|---|--|
| <input type="checkbox"/> in metallo     | <input type="checkbox"/> in muratura piena |
| <input type="checkbox"/> in legno       |  |
| <input type="checkbox"/> coerenti ..... | <input type="checkbox"/> incoerenti .....  |

## B.) FINITURE ESTERNE

### 1. EDIFICIO

- ☐ intonacato
- ☐ zoccolatura non evidenziata
- ☐ tinteggiatura tenue
- ☐ non tinteggiata

- ☒ parzialmente intonacato
- ☐ zoccolatura evidenziata
- ☐ tinteggiatura colori forti
- ☐ pitture non traspiranti

### 2. SPAZI APERTI

#### aree pavimentate

- ☐ in pietra locale
- ☐ in ghiaio
- ☐ giardino orto
- ☐ vegetazione autoctona

- ☐ cemento
- ☐ pavimentazione: autobloccanti, porfido, piastrelle, asfalto ecc.
- ☐ vegetazione non autoctona

- ☐ posti auto ....

### 3. RECINZIONI

- ☐ muro in pietra a vista
- ☐ muro intonacato

- ☐ muro rivestito con elementi atipici
- ☐ ringhiera troppo evidenziata ....

- ☐ ringhiera in ferro di semplice fattura
- ☐ riquadri in rete corrugata
- ☐ cancello semplice (con elementi in ferro o legno)

- ☐ ....
- ☐ recinzione in elementi prefabbricati
- ☐ rete plastificata o in acciaio
- ☐ cancello ....

## C.) COSTRUZIONI SECONDARIE ACCESSORIE

numero ....

uso ....

copertura ....

finiture ....

- ☐ coerente

desc. ....

- ☐ incoerente

INQUADRAMENTO URBANO



ELEMENTI DI PREGIO

descrizione:

FOTO



ELEMENTI NEGATIVI

descrizione:

SCHEDA DEGLI ELEMENTI ARCHITETTONICI E DECORATIVI CARATTERISTICI ED DI ESTRANEI, CON LE PRESCRIZIONI PER IL RIAMBIENTAMENTO

N. anagrafico  N. civico  Via: Strada per Longera  
 N. unità edilizia  13  
 zona d'intervento  UL

**A.) EDIFICIO PRINCIPALE**

1. MANTO DI COPERTURA

- |   |  |
|---|--|
| <input checked="" type="checkbox"/> coppi tradizionali                    | <input type="checkbox"/> altro ....                            |
| <input checked="" type="checkbox"/> due falde                             | <input type="checkbox"/> altro ....                            |
| <input checked="" type="checkbox"/> sporgenza cornice di gronda <20 cm.   | <input type="checkbox"/> sporgenza cornice di gronda >20 cm.   |
| <input checked="" type="checkbox"/> sporgenza cornice del timpano <20 cm. | <input type="checkbox"/> sporgenza cornice del timpano >20 cm. |

2. TORRETTE DA CAMINO

- |  |   |
|--|---|
| <input type="checkbox"/> tradizionali intonacati | <input type="checkbox"/> tradizionali non intonacati    |
|  | <input type="checkbox"/> elementi prefabbricati o altro |

3. GRONDE E PLUVIALI

- |  |   |
|--|---|
| <input type="checkbox"/> sezione tonda           | <input type="checkbox"/> sezione quadrata |
| <input checked="" type="checkbox"/> non presenti |   |

4. APERTURE

- |   |  |
|---|--|
| <input checked="" type="checkbox"/> tipiche, altezza superiore alla larghezza | <input type="checkbox"/> atipiche altezza inferiore alla larghezza |
| <input checked="" type="checkbox"/> riquadrature delle forature               |  |

5. SERRAMENTI ed ELEMENTI di CHIUSURA

- |  |   |
|--|---|
| <input type="checkbox"/> legno naturale            | <input type="checkbox"/> altro ....     |
| <input checked="" type="checkbox"/> legno colorato |   |
| <input type="checkbox"/> scuri                     | <input type="checkbox"/> rotolanti .... |
| <input type="checkbox"/> inferriate                |   |

6. SCALE ESTERNE

- ☐ presenti

7. POGGIOLI

- ☐ presenti  
☐ su spazi pubblici

8. BALLATOI

- ☐ presenti  
☐ su spazi pubblici

9. VERANDE E/O BUSSOLE

- ☐ presenti

10. PARAPETTI - BALAUSTRATE

- |   |  |
|---|--|
| <input type="checkbox"/> in metallo     | <input type="checkbox"/> in muratura piena |
| <input type="checkbox"/> in legno       | <input type="checkbox"/> incoerenti .....  |
| <input type="checkbox"/> coerenti ..... |  |

PRESCRIZIONI PER IL RIAMBIENTAMENTO

desc. Conservare la destinazione d'uso non abitativa.  
 Attuare restauro conservativo.

## B.) FINITURE ESTERNE

### 1. EDIFICIO

- ☐ intonacato
- ☐ zoccolatura non evidenziata
- ☐ tinteggiatura tenue
- ☐ non tinteggiata

- ☒ parzialmente intonacato
- ☐ zoccolatura evidenziata
- ☐ tinteggiatura colori forti
- ☐ pitture non traspiranti

### 2. SPAZI APERTI

#### aree pavimentate

- ☐ in pietra locale
- ☐ in ghiaio
- ☐ giardino orto
- ☐ vegetazione autoctona

- ☐ cemento
- ☐ pavimentazione: autobloccanti, porfido, piastrelle, asfalto ecc.
- ☐ vegetazione non autoctona

- ☐ posti auto ....

### 3. RECINZIONI

- ☐ muro in pietra a vista
- ☐ muro intonacato

- ☐ muro rivestito con elementi atipici
- ☐ ringhiera troppo evidenziata ....

- ☐ ringhiera in ferro di semplice fattura
- ☐ riquadri in rete corrugata
- ☐ cancello semplice (con elementi in ferro o legno)

- ☐ recinzione in elementi prefabbricati
- ☐ rete plastificata o in acciaio
- ☐ cancello ....

## C.) COSTRUZIONI SECONDARIE ACCESSORIE

numero ....

uso ....

copertura ....

finiture ....

- ☐ coerente

desc. ....

- ☐ incoerente

INQUADRAMENTO URBANO



FOTO



ELEMENTI DI PREGIO

descrizione:

ELEMENTI NEGATIVI

descrizione:



SCHEDA DEGLI ELEMENTI ARCHITETTONICI E DECORATIVI CARATTERISTICI ED DI ESTRANEI, CON LE PRESCRIZIONI PER IL RIAMBIENTAMENTO

N. anagrafico  N. civico  Via: Strada per Longera  
 N. unità edilizia   
 zona d'intervento

**A.) EDIFICIO PRINCIPALE**

**1. MANTO DI COPERTURA**

- |   |  |
|---|--|
| <input checked="" type="checkbox"/> coppi tradizionali                  | <input type="checkbox"/> altro ....                            |
| <input checked="" type="checkbox"/> due falde                           | <input type="checkbox"/> altro ....                            |
| <input checked="" type="checkbox"/> sporgenza cornice di gronda <20 cm. | <input type="checkbox"/> sporgenza cornice di gronda >20 cm.   |
| <input type="checkbox"/> sporgenza cornice del timpano <20 cm.          | <input type="checkbox"/> sporgenza cornice del timpano >20 cm. |

**2. TORRETTE DA CAMINO**

- |  |  |
|--|--|
| <input type="checkbox"/> tradizionali intonacati | <input type="checkbox"/> tradizionali non intonacati               |
|  | <input checked="" type="checkbox"/> elementi prefabbricati o altro |

**3. GRONDE E PLUVIALI**

- |   |   |
|---|---|
| <input checked="" type="checkbox"/> sezione tonda | <input type="checkbox"/> sezione quadrata |
| <input type="checkbox"/> non presenti             |   |

**4. APERTURE**

- |   |  |
|---|--|
| <input checked="" type="checkbox"/> tipiche, altezza superiore alla larghezza | <input type="checkbox"/> atipiche altezza inferiore alla larghezza |
| <input type="checkbox"/> riquadrature delle forature                          |  |

**5. SERRAMENTI ed ELEMENTI di CHIUSURA**

- |   |   |
|---|---|
| <input type="checkbox"/> legno naturale   | <input checked="" type="checkbox"/> altro alluminio |
| <input type="checkbox"/> legno colorato   |   |
| <input checked="" type="checkbox"/> scuri | <input type="checkbox"/> rotolanti ....             |
| <input type="checkbox"/> inferriate       |   |

**6. SCALE ESTERNE**

☐ presenti

**7. POGGIOLI**

- |  |
|--|
| <input checked="" type="checkbox"/> presenti |
| <input type="checkbox"/> su spazi pubblici   |

**8. BALLATOI**

- |  |
|--|
| <input type="checkbox"/> presenti          |
| <input type="checkbox"/> su spazi pubblici |

**9. VERANDE E/O BUSSOLE**

☐ presenti

**10. PARAPETTI - BALAUSTR**

- |  |  |
|--|--|
| <input checked="" type="checkbox"/> in metallo | <input type="checkbox"/> in muratura piena           |
| <input type="checkbox"/> in legno              | <input checked="" type="checkbox"/> incoerenti ..... |
| <input type="checkbox"/> coerenti .....        |  |

**PRESCRIZIONI PER IL RIAMBIENTAMENTO**

desc. Adeguamento del parapetto del  
 poggiolo.  
 Eliminazione elementi atipici  
 evidenziati nella seconda colonna

## B.) FINITURE ESTERNE

### 1. EDIFICIO

- ☒ intonacato
- ☒ zoccolatura non evidenziata
- ☐ tinteggiatura tenue
- ☒ non tinteggiata

- ☐ parzialmente intonacato
- ☐ zoccolatura evidenziata
- ☐ tinteggiatura colori forti
- ☐ pitture non traspiranti

### 2. SPAZI APERTI

#### aree pavimentate

- ☐ in pietra locale
- ☐ in ghiaio
- ☐ giardino orto
- ☐ vegetazione autoctona

- ☐ cemento
- ☐ pavimentazione: autobloccanti, porfido, piastrelle, asfalto ecc.
- ☐ vegetazione non autoctona

- ☐ posti auto ....

### 3. RECINZIONI

- ☐ muro in pietra a vista
- ☒ muro intonacato

- ☐ muro rivestito con elementi atipici
- ☐ ringhiera troppo evidenziata ....

- ☐ ringhiera in ferro di semplice fattura
- ☐ riquadri in rete corrugata
- ☒ cancello semplice (con elementi in ferro o legno)

- ☐ ....
- ☐ recinzione in elementi prefabbricati
- ☐ rete plastificata o in acciaio
- ☐ cancello ....

## C.) COSTRUZIONI SECONDARIE ACCESSORIE

numero ....

uso ....

copertura ....

finiture ....

- ☐ coerente

desc. ....

- ☐ incoerente

INQUADRAMENTO URBANO



FOTO



ELEMENTI DI PREGIO

descrizione:

ELEMENTI NEGATIVI

descrizione:



SCHEDA DEGLI ELEMENTI ARCHITETTONICI E DECORATIVI CARATTERISTICI ED DI ESTRANEI, CON LE PRESCRIZIONI PER IL RIAMBIENTAMENTO

N. anagrafico  N. civico  Via: Strada per Longera  
 N. unità edilizia   
 zona d'intervento

**A.) EDIFICIO PRINCIPALE**

**1. MANTO DI COPERTURA**

- |   |  |
|---|--|
| <input checked="" type="checkbox"/> coppi tradizionali                  | <input type="checkbox"/> altro ....                            |
| <input type="checkbox"/> due falde                                      | <input checked="" type="checkbox"/> altro 3 falde              |
| <input checked="" type="checkbox"/> sporgenza cornice di gronda <20 cm. | <input type="checkbox"/> sporgenza cornice di gronda >20 cm.   |
| <input type="checkbox"/> sporgenza cornice del timpano <20 cm.          | <input type="checkbox"/> sporgenza cornice del timpano >20 cm. |

**2. TORRETTE DA CAMINO**

- |  |   |
|--|---|
| <input type="checkbox"/> tradizionali intonacati | <input checked="" type="checkbox"/> tradizionali non intonacati |
|  | <input type="checkbox"/> elementi prefabbricati o altro         |

**3. GRONDE E PLUVIALI**

- |   |   |
|---|---|
| <input checked="" type="checkbox"/> sezione tonda | <input type="checkbox"/> sezione quadrata |
| <input type="checkbox"/> non presenti             |   |

**4. APERTURE**

- |   |  |
|---|--|
| <input checked="" type="checkbox"/> tipiche, altezza superiore alla larghezza | <input type="checkbox"/> atipiche altezza inferiore alla larghezza |
| <input type="checkbox"/> riquadrature delle forature                          |  |

**5. SERRAMENTI ed ELEMENTI di CHIUSURA**

- |  |   |
|--|---|
| <input type="checkbox"/> legno naturale            | <input type="checkbox"/> altro ....     |
| <input checked="" type="checkbox"/> legno colorato |   |
| <input checked="" type="checkbox"/> scuri          | <input type="checkbox"/> rotolanti .... |
| <input type="checkbox"/> inferriate                |   |

**6. SCALE ESTERNE**

☐ presenti

**7. POGGIOLI**

☐ presenti  
☐ su spazi pubblici

**8. BALLATOI**

☐ presenti  
☐ su spazi pubblici

**9. VERANDE E/O BUSSOLE**

☒ presenti

**10. PARAPETTI - BALAUSTRATE**

- |   |  |
|---|--|
| <input type="checkbox"/> in metallo     | <input type="checkbox"/> in muratura piena |
| <input type="checkbox"/> in legno       | <input type="checkbox"/> incoerenti .....  |
| <input type="checkbox"/> coerenti ..... |  |

**PRESCRIZIONI PER IL RIAMBIENTAMENTO**

desc. Eliminazione elementi atipici  
 evidenziati nella seconda colonna

Eliminare il contrasto fra colori nelle  
 facciate.

## B.) FINITURE ESTERNE

### 1. EDIFICIO

- ☒ intonacato
- ☐ zoccolatura non evidenziata
- ☐ tinteggiatura tenue
- ☐ non tinteggiata

- ☐ parzialmente intonacato
- ☒ zoccolatura evidenziata
- ☒ tinteggiatura colori forti
- ☐ pitture non traspiranti

### 2. SPAZI APERTI

#### aree pavimentate

- ☐ in pietra locale
- ☐ in ghiaio
- ☐ giardino orto
- ☐ vegetazione autoctona

- ☒ cemento
- ☐ pavimentazione: autobloccanti, porfido, piastrelle, asfalto ecc.
- ☐ vegetazione non autoctona

- ☐ posti auto ....

### 3. RECINZIONI

- ☐ muro in pietra a vista
- ☐ muro intonacato

- ☐ muro rivestito con elementi atipici
- ☐ ringhiera troppo evidenziata ....

- ☐ ringhiera in ferro di semplice fattura
- ☐ riquadri in rete corrugata
- ☐ cancello semplice (con elementi in ferro o legno)

- ☐ recinzione in elementi prefabbricati
- ☐ rete plastificata o in acciaio
- ☐ cancello ....

## C.) COSTRUZIONI SECONDARIE ACCESSORIE

numero 4  
uso deposito  
copertura 2 falde in coppi - piana  
finiture intonaco

- ☒ coerente

- ☒ incoerente

desc. Eliminazione degli elementi estranei  
quali la tettoia in ondolit.

INQUADRAMENTO URBANO



FOTO



FOTO



descrizione:

ELEMENTI NEGATIVI



descrizione:

SCHEDA DEGLI ELEMENTI ARCHITETTONICI E DECORATIVI CARATTERISTICI ED DI ESTRANEI, CON LE PRESCRIZIONI PER IL RIAMBIENTAMENTO

N. anagrafico  N. civico  Via: Strada per Longera  
 N. unità edilizia   
 zona d'intervento

**A.) EDIFICIO PRINCIPALE**

PRESCRIZIONI PER IL RIAMBIENTAMENTO

1. MANTO DI COPERTURA

- |   |  |
|---|--|
| <input checked="" type="checkbox"/> coppi tradizionali                  | <input type="checkbox"/> altro ....                            |
| <input checked="" type="checkbox"/> due falde                           | <input type="checkbox"/> altro ....                            |
| <input checked="" type="checkbox"/> sporgenza cornice di gronda <20 cm. | <input type="checkbox"/> sporgenza cornice di gronda >20 cm.   |
| <input type="checkbox"/> sporgenza cornice del timpano <20 cm.          | <input type="checkbox"/> sporgenza cornice del timpano >20 cm. |

desc. ....

2. TORRETTE DA CAMINO

- |   |   |
|---|---|
| <input checked="" type="checkbox"/> tradizionali intonacati | <input type="checkbox"/> tradizionali non intonacati    |
|   | <input type="checkbox"/> elementi prefabbricati o altro |

3. GRONDE E PLUVIALI

- |   |   |
|---|---|
| <input checked="" type="checkbox"/> sezione tonda | <input type="checkbox"/> sezione quadrata |
| <input type="checkbox"/> non presenti             |   |

4. APERTURE

- |   |  |
|---|--|
| <input checked="" type="checkbox"/> tipiche, altezza superiore alla larghezza | <input type="checkbox"/> atipiche altezza inferiore alla larghezza |
| <input checked="" type="checkbox"/> riquadrature delle forature               |  |

5. SERRAMENTI ed ELEMENTI di CHIUSURA

- |  |  |
|--|--|
| <input type="checkbox"/> legno naturale            | <input type="checkbox"/> altro ....      |
| <input checked="" type="checkbox"/> legno colorato |  |
| <input checked="" type="checkbox"/> scuri          | <input type="checkbox"/> rotolanti ..... |
| <input checked="" type="checkbox"/> inferriate     |  |

6. SCALE ESTERNE

☐ presenti

7. POGGIOLI

☐ presenti  
☐ su spazi pubblici

8. BALLATOI

☐ presenti  
☐ su spazi pubblici

9. VERANDE E/O BUSSOLE

☐ presenti

10. PARAPETTI - BALAUSTRATE

- |   |  |
|---|--|
| <input type="checkbox"/> in metallo     | <input type="checkbox"/> in muratura piena |
| <input type="checkbox"/> in legno       | <input type="checkbox"/> incoerenti .....  |
| <input type="checkbox"/> coerenti ..... |  |

## B.) FINITURE ESTERNE

### 1. EDIFICIO

- ☒ intonacato
- ☒ zoccolatura non evidenziata
- ☐ tinteggiatura tenue
- ☒ non tinteggiata

- ☐ parzialmente intonacato
- ☐ zoccolatura evidenziata
- ☐ tinteggiatura colori forti
- ☐ pitture non traspiranti

### 2. SPAZI APERTI

#### aree pavimentate

- ☐ in pietra locale
- ☒ in ghiaio
- ☐ giardino orto
- ☐ vegetazione autoctona

- ☐ cemento
- ☐ pavimentazione: autobloccanti, porfido, piastrelle, asfalto ecc.
- ☐ vegetazione non autoctona

- ☐ posti auto ....

### 3. RECINZIONI

- ☐ muro in pietra a vista
- ☐ muro intonacato
- ☐ ringhiera in ferro di semplice fattura
- ☐ riquadri in rete corrugata
- ☐ cancello semplice (con elementi in ferro o legno)

- ☐ muro rivestito con elementi atipici
- ☐ ringhiera troppo evidenziata ....
- ....
- ☐ recinzione in elementi prefabbricati
- ☐ rete plastificata o in acciaio
- ☐ cancello ....

## C.) COSTRUZIONI SECONDARIE ACCESSORIE

numero ....

uso ....

copertura ....

finiture ....

- ☐ coerente

desc. ....

- ☐ incoerente



INQUADRAMENTO URBANO



FOTO



ELEMENTI DI PREGIO

descrizione:

ELEMENTI NEGATIVI

descrizione:

SCHEDA DEGLI ELEMENTI ARCHITETTONICI E DECORATIVI CARATTERISTICI ED DI ESTRANEI, CON LE PRESCRIZIONI PER IL RIAMBIENTAMENTO

N. anagrafico  N. civico  Via: Strada per Longera  
 N. unità edilizia   
 zona d'intervento

**A.) EDIFICIO PRINCIPALE**

**PRESCRIZIONI PER IL RIAMBIENTAMENTO**

**1. MANTO DI COPERTURA**

- |   |  |
|---|--|
| <input checked="" type="checkbox"/> coppi tradizionali                  | <input type="checkbox"/> altro ....                            |
| <input checked="" type="checkbox"/> due falde                           | <input type="checkbox"/> altro ....                            |
| <input checked="" type="checkbox"/> sporgenza cornice di gronda <20 cm. | <input type="checkbox"/> sporgenza cornice di gronda >20 cm.   |
| <input type="checkbox"/> sporgenza cornice del timpano <20 cm.          | <input type="checkbox"/> sporgenza cornice del timpano >20 cm. |

**2. TORRETTE DA CAMINO**

- |  |   |
|--|---|
| <input type="checkbox"/> tradizionali intonacati | <input checked="" type="checkbox"/> tradizionali non intonacati |
|  | <input type="checkbox"/> elementi prefabbricati o altro         |

**3. GRONDE E PLUVIALI**

- |  |  |
|--|--|
| <input type="checkbox"/> sezione tonda | <input checked="" type="checkbox"/> sezione quadrata |
| <input type="checkbox"/> non presenti  |  |

**4. APERTURE**

- |   |  |
|---|--|
| <input checked="" type="checkbox"/> tipiche, altezza superiore alla larghezza | <input type="checkbox"/> atipiche altezza inferiore alla larghezza |
| <input type="checkbox"/> riquadrature delle forature                          |  |

**5. SERRAMENTI ed ELEMENTI di CHIUSURA**

- |  |   |
|--|---|
| <input checked="" type="checkbox"/> legno naturale | <input checked="" type="checkbox"/> altro alluminio |
| <input type="checkbox"/> legno colorato            |   |
| <input checked="" type="checkbox"/> scuri          | <input type="checkbox"/> rotolanti ....             |
| <input checked="" type="checkbox"/> inferriate     |   |

**6. SCALE ESTERNE**

- ☐ presenti

**7. POGGIOLI**

- ☒ presenti  
☐ su spazi pubblici

**8. BALLATOI**

- ☐ presenti  
☐ su spazi pubblici

**9. VERANDE E/O BUSSOLE**

- ☐ presenti

**10. PARAPETTI - BALAUSTRATE**

- |  |  |
|--|--|
| <input checked="" type="checkbox"/> in metallo | <input type="checkbox"/> in muratura piena |
| <input type="checkbox"/> in legno              |  |
| <input type="checkbox"/> coerenti .....        | <input type="checkbox"/> incoerenti .....  |

desc. Eliminazione elementi atipici  
 evidenziati nella seconda colonna

## B.) FINITURE ESTERNE

### 1. EDIFICIO

- ☒ intonacato
- ☒ zoccolatura non evidenziata
- ☐ tinteggiatura tenue
- ☐ non tinteggiata

- ☐ parzialmente intonacato
- ☐ zoccolatura evidenziata
- ☒ tinteggiatura colori forti
- ☐ pitture non traspiranti

### 2. SPAZI APERTI

#### aree pavimentate

- ☐ in pietra locale
- ☐ in ghiaio
- ☐ giardino orto
- ☐ vegetazione autoctona

- ☒ cemento
- ☐ pavimentazione: autobloccanti, porfido, piastrelle, asfalto ecc.
- ☐ vegetazione non autoctona

- ☐ posti auto ....

### 3. RECINZIONI

- ☐ muro in pietra a vista
- ☐ muro intonacato

- ☐ muro rivestito con elementi atipici
- ☐ ringhiera troppo evidenziata ....

- ☐ ringhiera in ferro di semplice fattura
- ☐ riquadri in rete corrugata
- ☐ cancello semplice (con elementi in ferro o legno)

- ☐ ....
- ☐ recinzione in elementi prefabbricati
- ☐ rete plastificata o in acciaio
- ☐ cancello ....

## C.) COSTRUZIONI SECONDARIE ACCESSORIE

numero ....

uso ....

copertura ....

finiture ....

- ☐ coerente

desc. ....

- ☐ incoerente

INQUADRAMENTO URBANO



FOTO



ELEMENTI DI PREGIO

descrizione:

ELEMENTI NEGATIVI

descrizione:



SCHEDA DEGLI ELEMENTI ARCHITETTONICI E DECORATIVI CARATTERISTICI ED DI ESTRANEI, CON LE PRESCRIZIONI PER IL RIAMBIENTAMENTO

N. anagrafico  N. civico  Via: Strada per Longera  
 N. unità edilizia   
 zona d'intervento

**A.) EDIFICIO PRINCIPALE**

**1. MANTO DI COPERTURA**

- |   |  |
|---|--|
| <input checked="" type="checkbox"/> coppi tradizionali                  | <input type="checkbox"/> altro ....                            |
| <input checked="" type="checkbox"/> due falde                           | <input type="checkbox"/> altro ....                            |
| <input checked="" type="checkbox"/> sporgenza cornice di gronda <20 cm. | <input type="checkbox"/> sporgenza cornice di gronda > 20 cm.  |
| <input type="checkbox"/> sporgenza cornice del timpano <20 cm.          | <input type="checkbox"/> sporgenza cornice del timpano >20 cm. |

**2. TORRETTE DA CAMINO**

- |   |   |
|---|---|
| <input checked="" type="checkbox"/> tradizionali intonacati | <input type="checkbox"/> tradizionali non intonacati    |
|   | <input type="checkbox"/> elementi prefabbricati o altro |

**3. GRONDE E PLUVIALI**

- |  |  |
|--|--|
| <input type="checkbox"/> sezione tonda | <input checked="" type="checkbox"/> sezione quadrata |
| <input type="checkbox"/> non presenti  |  |

**4. APERTURE**

- |   |  |
|---|--|
| <input checked="" type="checkbox"/> tipiche, altezza superiore alla larghezza | <input type="checkbox"/> atipiche altezza inferiore alla larghezza |
| <input type="checkbox"/> riquadrature delle forature                          |  |

**5. SERRAMENTI ed ELEMENTI di CHIUSURA**

- |   |   |
|---|---|
| <input type="checkbox"/> legno naturale | <input checked="" type="checkbox"/> altro alluminio |
| <input type="checkbox"/> legno colorato |   |
| <input type="checkbox"/> scuri          | <input checked="" type="checkbox"/> rotolanti ....  |
| <input type="checkbox"/> inferriate     |   |

**6. SCALE ESTERNE**

☐ presenti

**7. POGGIOLI**

☐ presenti  
☐ su spazi pubblici

**8. BALLATOI**

☐ presenti  
☐ su spazi pubblici

**9. VERANDE E/O BUSSOLE**

☐ presenti

**10. PARAPETTI - BALAUSTRATE**

- |   |  |
|---|--|
| <input type="checkbox"/> in metallo     | <input type="checkbox"/> in muratura piena |
| <input type="checkbox"/> in legno       | <input type="checkbox"/> incoerenti .....  |
| <input type="checkbox"/> coerenti ..... |  |

**PRESCRIZIONI PER IL RIAMBIENTAMENTO**

desc. Eliminazione elementi atipici  
 evidenziati nella seconda colonna

## B.) FINITURE ESTERNE

### 1. EDIFICIO

- ☒ intonacato
- ☒ zoccolatura non evidenziata
- ☒ tinteggiatura tenue
- ☐ non tinteggiata

- ☐ parzialmente intonacato
- ☐ zoccolatura evidenziata
- ☐ tinteggiatura colori forti
- ☐ pitture non traspiranti

### 2. SPAZI APERTI

#### aree pavimentate

- ☐ in pietra locale
- ☒ in ghiaio
- ☐ giardino orto
- ☐ vegetazione autoctona

- ☐ cemento
- ☐ pavimentazione: autobloccanti, porfido, piastrelle, asfalto ecc.
- ☐ vegetazione non autoctona

- ☐ posti auto ....

### 3. RECINZIONI

- ☐ muro in pietra a vista
- ☐ muro intonacato

- ☐ muro rivestito con elementi atipici
- ☐ ringhiera troppo evidenziata ....

- ☐ ringhiera in ferro di semplice fattura
- ☐ riquadri in rete corrugata
- ☐ cancello semplice (con elementi in ferro o legno)

- ....
- ☐ recinzione in elementi prefabbricati
- ☐ rete plastificata o in acciaio
- ☐ cancello ....

## C.) COSTRUZIONI SECONDARIE ACCESSORIE

numero ....

uso ....

copertura ....

finiture ....

- ☐ coerente

desc. ....

- ☐ incoerente

INQUADRAMENTO URBANO



FOTO



ELEMENTI DI PREGIO

descrizione:

ELEMENTI NEGATIVI

descrizione:

SCHEDA DEGLI ELEMENTI ARCHITETTONICI E DECORATIVI CARATTERISTICI ED DI ESTRANEI, CON LE PRESCRIZIONI PER IL RIAMBIENTAMENTO

N. anagrafico  N. civico  Via: Strada per Longera  
 N. unità edilizia   
 zona d'intervento

**A.) EDIFICIO PRINCIPALE**

1. MANTO DI COPERTURA

- |   |  |
|---|--|
| <input checked="" type="checkbox"/> coppi tradizionali                  | <input type="checkbox"/> altro ....                            |
| <input type="checkbox"/> due falde                                      | <input checked="" type="checkbox"/> altro 1 falda              |
| <input checked="" type="checkbox"/> sporgenza cornice di gronda <20 cm. | <input type="checkbox"/> sporgenza cornice di gronda > 20 cm.  |
| <input type="checkbox"/> sporgenza cornice del timpano <20 cm.          | <input type="checkbox"/> sporgenza cornice del timpano >20 cm. |

2. TORRETTE DA CAMINO

- |  |   |
|--|---|
| <input type="checkbox"/> tradizionali intonacati | <input checked="" type="checkbox"/> tradizionali non intonacati |
|  | <input type="checkbox"/> elementi prefabbricati o altro         |

3. GRONDE E PLUVIALI

- |   |   |
|---|---|
| <input checked="" type="checkbox"/> sezione tonda | <input type="checkbox"/> sezione quadrata |
| <input type="checkbox"/> non presenti             |   |

4. APERTURE

- |   |  |
|---|--|
| <input checked="" type="checkbox"/> tipiche, altezza superiore alla larghezza | <input type="checkbox"/> atipiche altezza inferiore alla larghezza |
| <input type="checkbox"/> riquadrature delle forature                          |  |

5. SERRAMENTI ed ELEMENTI di CHIUSURA

- |  |   |
|--|---|
| <input type="checkbox"/> legno naturale            | <input type="checkbox"/> altro ....     |
| <input checked="" type="checkbox"/> legno colorato |   |
| <input checked="" type="checkbox"/> scuri          | <input type="checkbox"/> rotolanti .... |
| <input type="checkbox"/> inferriate                |   |

6. SCALE ESTERNE

- ☐ presenti

7. POGGIOLI

- ☒ presenti  
☐ su spazi pubblici

8. BALLATOI

- ☐ presenti  
☐ su spazi pubblici

9. VERANDE E/O BUSSOLE

- ☐ presenti

10. PARAPETTI - BALAUSTRATE

- ☐ in muratura piena  
☐ incoerenti .....

- ☒ in metallo  
☐ in legno  
☐ coerenti .....

PRESCRIZIONI PER IL RIAMBIENTAMENTO

desc. Eliminazione elementi atipici  
 evidenziati nella seconda colonna



## B.) FINITURE ESTERNE

### 1. EDIFICIO

- ☒ intonacato
- ☐ zoccolatura non evidenziata
- ☒ tinteggiatura tenue
- ☐ non tinteggiata

- ☐ parzialmente intonacato
- ☒ zoccolatura evidenziata
- ☐ tinteggiatura colori forti
- ☐ pitture non traspiranti

### 2. SPAZI APERTI

#### aree pavimentate

- ☐ in pietra locale
- ☐ in ghiaio
- ☐ giardino orto
- ☐ vegetazione autoctona

- ☐ cemento
- ☒ pavimentazione: autobloccanti, porfido, piastrelle, asfalto ecc.
- ☐ vegetazione non autoctona

- ☐ posti auto ....

### 3. RECINZIONI

- ☐ muro in pietra a vista
- ☒ muro intonacato

- ☐ muro rivestito con elementi atipici
- ☐ ringhiera troppo evidenziata ....

- ☐ ringhiera in ferro di semplice fattura
- ☒ riquadri in rete corrugata
- ☒ cancello semplice (con elementi in ferro o legno)

- ....
- ☐ recinzione in elementi prefabbricati
- ☐ rete plastificata o in acciaio
- ☐ cancello ....

## C.) COSTRUZIONI SECONDARIE ACCESSORIE

- numero ....
- uso ....
- copertura ....
- finiture ....

desc. ....

- ☐ coerente

- ☐ incoerente

INQUADRAMENTO URBANO



FOTO



ELEMENTI DI PREGIO

descrizione:

ELEMENTI NEGATIVI

descrizione:

SCHEDA DEGLI ELEMENTI ARCHITETTONICI E DECORATIVI CARATTERISTICI ED DI ESTRANEI, CON LE PRESCRIZIONI PER IL RIAMBIENTAMENTO

N. anagrafico  N. civico  Via: Strada per Longera  
 N. unità edilizia   
 zona d'intervento

**A.) EDIFICIO PRINCIPALE**

1. MANTO DI COPERTURA

- |   |  |
|---|--|
| <input checked="" type="checkbox"/> coppi tradizionali                  | <input type="checkbox"/> altro ....                            |
| <input checked="" type="checkbox"/> due falde                           | <input type="checkbox"/> altro ....                            |
| <input checked="" type="checkbox"/> sporgenza cornice di gronda <20 cm. | <input type="checkbox"/> sporgenza cornice di gronda > 20 cm.  |
| <input type="checkbox"/> sporgenza cornice del timpano <20 cm.          | <input type="checkbox"/> sporgenza cornice del timpano >20 cm. |

2. TORRETTE DA CAMINO

- |   |   |
|---|---|
| <input checked="" type="checkbox"/> tradizionali intonacati | <input type="checkbox"/> tradizionali non intonacati    |
|   | <input type="checkbox"/> elementi prefabbricati o altro |

3. GRONDE E PLUVIALI

- |   |   |
|---|---|
| <input checked="" type="checkbox"/> sezione tonda | <input type="checkbox"/> sezione quadrata |
| <input type="checkbox"/> non presenti             |   |

4. APERTURE

- |   |  |
|---|--|
| <input checked="" type="checkbox"/> tipiche, altezza superiore alla larghezza | <input type="checkbox"/> atipiche altezza inferiore alla larghezza |
| <input checked="" type="checkbox"/> riquadrature delle forature               |  |

5. SERRAMENTI ed ELEMENTI di CHIUSURA

- |  |   |
|--|---|
| <input type="checkbox"/> legno naturale            | <input type="checkbox"/> altro ....     |
| <input checked="" type="checkbox"/> legno colorato |   |
| <input checked="" type="checkbox"/> scuri          | <input type="checkbox"/> rotolanti .... |
| <input type="checkbox"/> inferriate                |   |

6. SCALE ESTERNE

- ☒ presenti

7. POGGIOLI

- ☒ presenti  
☒ su spazi pubblici

8. BALLATOI

- ☐ presenti  
☐ su spazi pubblici

9. VERANDE E/O BUSSOLE

- ☐ presenti

10. PARAPETTI - BALAUSTRATE

- |  |  |
|--|--|
| <input checked="" type="checkbox"/> in metallo | <input type="checkbox"/> in muratura piena |
| <input type="checkbox"/> in legno              | <input type="checkbox"/> incoerenti .....  |
| <input type="checkbox"/> coerenti .....        |  |

PRESCRIZIONI PER IL RIAMBIENTAMENTO

desc. Eliminazione elementi atipici/  
 evidenziati nella seconda colonna

## B.) FINITURE ESTERNE

### 1. EDIFICIO

- ☒ intonacato
- ☐ zoccolatura non evidenziata
- ☒ tinteggiatura tenue
- ☐ non tinteggiata

- ☐ parzialmente intonacato
- ☒ zoccolatura evidenziata
- ☐ tinteggiatura colori forti
- ☐ pitture non traspiranti

### 2. SPAZI APERTI

#### aree pavimentate

- ☐ in pietra locale
- ☐ in ghiaio
- ☐ giardino orto
- ☐ vegetazione autoctona

- ☐ cemento
- ☐ pavimentazione: autobloccanti, porfido, piastrelle, asfalto ecc.
- ☐ vegetazione non autoctona

- ☐ posti auto ....

### 3. RECINZIONI

- ☐ muro in pietra a vista
- ☐ muro intonacato

- ☐ muro rivestito con elementi atipici
- ☐ ringhiera troppo evidenziata ....

- ☐ ringhiera in ferro di semplice fattura
- ☐ riquadri in rete corrugata
- ☐ cancello semplice (con elementi in ferro o legno)

- ☐ ....
- ☐ recinzione in elementi prefabbricati
- ☐ rete plastificata o in acciaio
- ☐ cancello ....

## C.) COSTRUZIONI SECONDARIE ACCESSORIE

numero ....

uso ....

copertura ....

finiture ....

- ☐ coerente

desc. ....

- ☐ incoerente

INQUADRAMENTO URBANO

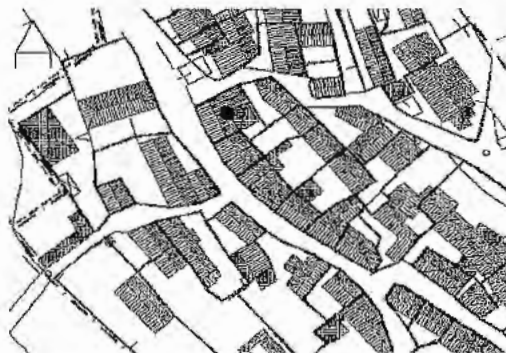

FOTO



ELEMENTI DI PREGIO

descrizione:

ELEMENTI NEGATIVI

descrizione:



SCHEDA DEGLI ELEMENTI ARCHITETTONICI E DECORATIVI CARATTERISTICI ED DI ESTRANEI, CON LE PRESCRIZIONI PER IL RIAMBIENTAMENTO

N. anagrafico  N. civico  Via: Strada per Longera  
 N. unità edilizia   
 zona d'intervento

**A.) EDIFICIO PRINCIPALE**

**1. MANTO DI COPERTURA**

- |   |  |
|---|--|
| <input checked="" type="checkbox"/> coppi tradizionali                  | <input type="checkbox"/> altro ....                            |
| <input type="checkbox"/> due falde                                      | <input checked="" type="checkbox"/> altro 3 falde              |
| <input checked="" type="checkbox"/> sporgenza cornice di gronda <20 cm. | <input type="checkbox"/> sporgenza cornice di gronda > 20 cm.  |
| <input type="checkbox"/> sporgenza cornice del timpano <20 cm.          | <input type="checkbox"/> sporgenza cornice del timpano >20 cm. |

**2. TORRETTE DA CAMINO**

- |  |   |
|--|---|
| <input type="checkbox"/> tradizionali intonacati | <input checked="" type="checkbox"/> tradizionali non intonacati |
|  | <input type="checkbox"/> elementi prefabbricati o altro         |

**3. GRONDE E PLUVIALI**

- |   |   |
|---|---|
| <input checked="" type="checkbox"/> sezione tonda | <input type="checkbox"/> sezione quadrata |
| <input type="checkbox"/> non presenti             |   |

**4. APERTURE**

- |   |  |
|---|--|
| <input checked="" type="checkbox"/> tipiche, altezza superiore alla larghezza | <input type="checkbox"/> atipiche altezza inferiore alla larghezza |
| <input type="checkbox"/> riquadrature delle forature                          |  |

**5. SERRAMENTI ed ELEMENTI di CHIUSURA**

- |  |   |
|--|---|
| <input type="checkbox"/> legno naturale            | <input checked="" type="checkbox"/> altro alluminio |
| <input checked="" type="checkbox"/> legno colorato |   |
| <input checked="" type="checkbox"/> scuri          | <input type="checkbox"/> rotolanti ....             |
| <input checked="" type="checkbox"/> inferriate     |   |

**6. SCALE ESTERNE**

☐ presenti

**7. POGGIOLI**

☐ presenti  
☐ su spazi pubblici

**8. BALLATOI**

☐ presenti  
☐ su spazi pubblici

**9. VERANDE E/O BUSSOLE**

☐ presenti

**10. PARAPETTI - BALAUSTRE**

☐ in muratura piena

☐ incoerenti .....

☐ in metallo  
☐ in legno  
☐ coerenti .....

**PRESCRIZIONI PER IL RIAMBIENTAMENTO**

desc. Eliminazione elementi atipici  
 evidenziati nella seconda colonna

## B.) FINITURE ESTERNE

### 1. EDIFICIO

- ☒ intonacato
- ☒ zoccolatura non evidenziata
- ☒ tinteggiatura tenue
- ☐ non tinteggiata

- ☐ parzialmente intonacato
- ☐ zoccolatura evidenziata
- ☐ tinteggiatura colori forti
- ☐ pitture non traspiranti

### 2. SPAZI APERTI

#### aree pavimentate

- ☐ in pietra locale
- ☐ in ghiaio
- ☐ giardino orto
- ☐ vegetazione autoctona

- ☒ cemento
- ☐ pavimentazione: autobloccanti, porfido, piastrelle, asfalto ecc.
- ☐ vegetazione non autoctona

- ☐ posti auto ....

### 3. RECINZIONI

- ☐ muro in pietra a vista
- ☐ muro intonacato

- ☐ muro rivestito con elementi atipici
- ☐ ringhiera troppo evidenziata ....

- ☐ ringhiera in ferro di semplice fattura
- ☐ riquadri in rete corrugata
- ☐ cancello semplice (con elementi in ferro o legno)

- ☐ ....
- ☐ recinzione in elementi prefabbricati
- ☐ rete plastificata o in acciaio
- ☐ cancello ....

## C.) COSTRUZIONI SECONDARIE ACCESSORIE

numero ....

uso ....

copertura ....

finiture ....

- ☐ coerente

desc. ....

- ☐ incoerente

INQUADRAMENTO URBANO



FOTO



ELEMENTI DI PREGIO

descrizione:

ELEMENTI NEGATIVI

descrizione:





SCHEDA DEGLI ELEMENTI ARCHITETTONICI E DECORATIVI CARATTERISTICI ED DI ESTRANEI, CON LE PRESCRIZIONI PER IL RIAMBIENTAMENTO

N. anagrafico  N. civico  Via: Strda per Longera  
 N. unità edilizia   
 zona d'intervento

**A.) EDIFICIO PRINCIPALE**

1. MANTO DI COPERTURA

- |   |  |
|---|--|
| <input checked="" type="checkbox"/> coppi tradizionali                  | <input type="checkbox"/> altro ....                            |
| <input checked="" type="checkbox"/> due falde                           | <input type="checkbox"/> altro ....                            |
| <input checked="" type="checkbox"/> sporgenza cornice di gronda <20 cm. | <input type="checkbox"/> sporgenza cornice di gronda > 20 cm.  |
| <input type="checkbox"/> sporgenza cornice del timpano <20 cm.          | <input type="checkbox"/> sporgenza cornice del timpano >20 cm. |

2. TORRETTE DA CAMINO

- |   |   |
|---|---|
| <input checked="" type="checkbox"/> tradizionali intonacati | <input type="checkbox"/> tradizionali non intonacati    |
|   | <input type="checkbox"/> elementi prefabbricati o altro |

3. GRONDE E PLUVIALI

- |   |   |
|---|---|
| <input checked="" type="checkbox"/> sezione tonda | <input type="checkbox"/> sezione quadrata |
| <input type="checkbox"/> non presenti             |   |

4. APERTURE

- |   |  |
|---|--|
| <input checked="" type="checkbox"/> tipiche, altezza superiore alla larghezza | <input type="checkbox"/> atipiche altezza inferiore alla larghezza |
| <input type="checkbox"/> riquadrature delle forature                          |  |

5. SERRAMENTI ed ELEMENTI di CHIUSURA

- |  |   |
|--|---|
| <input type="checkbox"/> legno naturale            | <input checked="" type="checkbox"/> altro ferro |
| <input checked="" type="checkbox"/> legno colorato |   |
| <input checked="" type="checkbox"/> scuri          | <input type="checkbox"/> rotolanti ....         |
| <input type="checkbox"/> inferriate                |   |

6. SCALE ESTERNE

- ☐ presenti

7. POGGIOLI

- ☐ presenti  
☐ su spazi pubblici

8. BALLATOI

- ☐ presenti  
☐ su spazi pubblici

9. VERANDE E/O BUSSOLE

- ☐ presenti

10. PARAPETTI - BALAUSTRATE

- |   |  |
|---|--|
| <input type="checkbox"/> in metallo     | <input type="checkbox"/> in muratura piena |
| <input type="checkbox"/> in legno       |  |
| <input type="checkbox"/> coerenti ..... | <input type="checkbox"/> incoerenti .....  |

PRESCRIZIONI PER IL RIAMBIENTAMENTO

desc. Eliminazione elementi atipici  
 evidenziati nella seconda colonna

## B.) FINITURE ESTERNE

### 1. EDIFICIO

- ☒ intonacato  
☐ zoccolatura non evidenziata  
☒ tinteggiatura tenue  
☐ non tinteggiata

- ☐ parzialmente intonacato  
☒ zoccolatura evidenziata  
☐ tinteggiatura colori forti  
☐ pitture non traspiranti

### 2. SPAZI APERTI

#### aree pavimentate

- ☐ in pietra locale  
☐ in ghiaio  
☐ giardino orto  
☐ vegetazione autoctona

- ☒ cemento  
☐ pavimentazione: autobloccanti,  
porfido, piastrelle, asfalto ecc.  
☐ vegetazione non autoctona

- ☐ posti auto ....

### 3. RECINZIONI

- ☐ muro in pietra a vista  
☐ muro intonacato  
  
☐ ringhiera in ferro di semplice fattura  
☐ riquadri in rete corrugata  
☐ cancello semplice (con elementi in ferro o legno)

- ☐ muro rivestito con elementi atipici  
☐ ringhiera troppo evidenziata ....  
....  
☐ recinzione in elementi prefabbricati  
☐ rete plastificata o in acciaio  
☐ cancello ....

## C.) COSTRUZIONI SECONDARIE ACCESSORIE

numero 1  
uso cantina  
copertura pannelli prefabbricati plasticati  
finiture intonaco

- ☐ coerente

- ☒ incoerente

desc. Demolizione ai sensi dell'art.6.3  
delle Norme di Attuazione.

INQUADRAMENTO URBANO

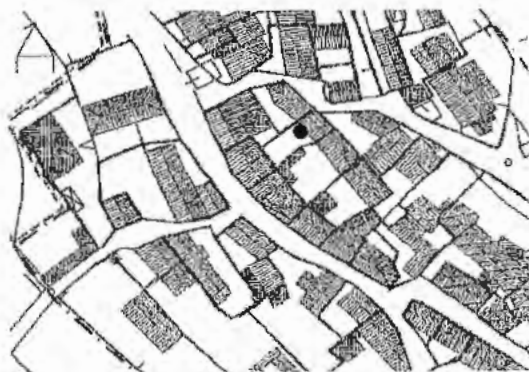

ELEMENTI DI PREGIO

descrizione:

FOTO



ELEMENTI NEGATIVI

descrizione:

SCHEDA DEGLI ELEMENTI ARCHITETTONICI E DECORATIVI CARATTERISTICI ED DI ESTRANEI, CON LE PRESCRIZIONI PER IL RIAMBIENTAMENTO

N. anagrafico  N. civico  Via: Strada per Longera  
 N. unità edilizia   
 zona d'intervento

**A.) EDIFICIO PRINCIPALE**

1. MANTO DI COPERTURA

- |   |  |
|---|--|
| <input checked="" type="checkbox"/> coppi tradizionali                  | <input type="checkbox"/> altro ....                            |
| <input checked="" type="checkbox"/> due falde                           | <input type="checkbox"/> altro ....                            |
| <input checked="" type="checkbox"/> sporgenza cornice di gronda <20 cm. | <input type="checkbox"/> sporgenza cornice di gronda > 20 cm.  |
| <input type="checkbox"/> sporgenza cornice del timpano <20 cm.          | <input type="checkbox"/> sporgenza cornice del timpano >20 cm. |

2. TORRETTE DA CAMINO

- |   |   |
|---|---|
| <input checked="" type="checkbox"/> tradizionali intonacati | <input type="checkbox"/> tradizionali non intonacati    |
|   | <input type="checkbox"/> elementi prefabbricati o altro |

3. GRONDE E PLUVIALI

- |   |   |
|---|---|
| <input checked="" type="checkbox"/> sezione tonda | <input type="checkbox"/> sezione quadrata |
| <input type="checkbox"/> non presenti             |   |

4. APERTURE

- |   |  |
|---|--|
| <input checked="" type="checkbox"/> tipiche, altezza superiore alla larghezza | <input type="checkbox"/> atipiche altezza inferiore alla larghezza |
| <input checked="" type="checkbox"/> riquadrature delle forature               |  |

5. SERRAMENTI ed ELEMENTI di CHIUSURA

- |  |   |
|--|---|
| <input checked="" type="checkbox"/> legno naturale | <input checked="" type="checkbox"/> altro ferro |
| <input type="checkbox"/> legno colorato            |   |
| <input checked="" type="checkbox"/> scuri          | <input type="checkbox"/> rotolanti ....         |
| <input type="checkbox"/> inferriate                |   |

6. SCALE ESTERNE

☐ presenti

7. POGGIOLI

- ☒ presenti  
☒ su spazi pubblici

8. BALLATOI

- ☐ presenti  
☐ su spazi pubblici

9. VERANDE E/O BUSSOLE

☐ presenti

10. PARAPETTI - BALAUSTRATE

- |  |  |
|--|--|
| <input checked="" type="checkbox"/> in metallo | <input type="checkbox"/> in muratura piena |
| <input type="checkbox"/> in legno              | <input type="checkbox"/> incoerenti .....  |
| <input type="checkbox"/> coerenti .....        |  |

PRESCRIZIONI PER IL RIAMBIENTAMENTO

desc. Eliminazione elementi atipici  
 evidenziati nella seconda colonna

## B.) FINITURE ESTERNE

### 1. EDIFICIO

- ☒ intonacato
- ☐ zoccolatura non evidenziata
- ☒ tinteggiatura tenue
- ☐ non tinteggiata

- ☐ parzialmente intonacato
- ☒ zoccolatura evidenziata
- ☐ tinteggiatura colori forti
- ☐ pitture non traspiranti

### 2. SPAZI APERTI

#### aree pavimentate

- ☐ in pietra locale
- ☐ in ghiaio
- ☐ giardino orto
- ☐ vegetazione autoctona

- ☐ cemento
- ☐ pavimentazione: autobloccanti, porfido, piastrelle, asfalto ecc.
- ☐ vegetazione non autoctona

- ☐ posti auto ....

### 3. RECINZIONI

- ☐ muro in pietra a vista
- ☐ muro intonacato

- ☐ muro rivestito con elementi atipici
- ☐ ringhiera troppo evidenziata ....

- ☐ ringhiera in ferro di semplice fattura
- ☐ riquadri in rete corrugata
- ☐ cancello semplice (con elementi in ferro o legno)

- ....
- ☐ recinzione in elementi prefabbricati
- ☐ rete plastificata o in acciaio
- ☐ cancello ....

## C.) COSTRUZIONI SECONDARIE ACCESSORIE

numero ....  
uso ....  
copertura ....  
finiture ....

desc. ....

- ☐ coerente

- ☐ incoerente

INQUADRAMENTO URBANO



ELEMENTI DI PREGIO

descrizione:

FOTO



ELEMENTI NEGATIVI

descrizione:

SCHEDA DEGLI ELEMENTI ARCHITETTONICI E DECORATIVI CARATTERISTICI ED DI ESTRANEI, CON LE PRESCRIZIONI PER IL RIAMBIENTAMENTO

N. anagrafico  N. civico  Via: Strada per Longera  
 N. unità edilizia   
 zona d'intervento

**A.) EDIFICIO PRINCIPALE**

1. MANTO DI COPERTURA

- |  |  |
|--|--|
| <input checked="" type="checkbox"/> coppi tradizionali         | <input type="checkbox"/> altro ....                            |
| <input type="checkbox"/> due falde                             | <input checked="" type="checkbox"/> altro terrazza sul tetto   |
| <input type="checkbox"/> sporgenza cornice di gronda <20 cm.   | <input type="checkbox"/> sporgenza cornice di gronda > 20 cm.  |
| <input type="checkbox"/> sporgenza cornice del timpano <20 cm. | <input type="checkbox"/> sporgenza cornice del timpano >20 cm. |

2. TORRETTE DA CAMINO

- |   |  |
|---|--|
| <input checked="" type="checkbox"/> tradizionali intonacati | <input type="checkbox"/> tradizionali non intonacati               |
|   | <input checked="" type="checkbox"/> elementi prefabbricati o altro |

3. GRONDE E PLUVIALI

- |   |   |
|---|---|
| <input checked="" type="checkbox"/> sezione tonda | <input type="checkbox"/> sezione quadrata |
| <input type="checkbox"/> non presenti             |   |

4. APERTURE

- |   |   |
|---|---|
| <input checked="" type="checkbox"/> tipiche, altezza superiore alla larghezza | <input checked="" type="checkbox"/> atipiche altezza inferiore alla larghezza |
| <input checked="" type="checkbox"/> riquadrature delle forature               |   |

5. SERRAMENTI ed ELEMENTI di CHIUSURA

- |  |   |
|--|---|
| <input checked="" type="checkbox"/> legno naturale | <input type="checkbox"/> altro ....     |
| <input type="checkbox"/> legno colorato            |   |
| <input type="checkbox"/> scuri                     | <input type="checkbox"/> rotolanti .... |
| <input checked="" type="checkbox"/> inferriate     |   |

6. SCALE ESTERNE

☐ presenti

7. POGGIOLI

☐ presenti  
☐ su spazi pubblici

8. BALLATOI

☐ presenti  
☐ su spazi pubblici

9. VERANDE E/O BUSSOLE

☐ presenti

10. PARAPETTI - BALAUSTRATE

☐ in muratura piena  
☐ incoerenti .....

☐ in metallo  
☐ in legno  
☐ coerenti .....

PRESCRIZIONI PER IL RIAMBIENTAMENTO

desc. Eliminazione elementi atipici  
 evidenziati nella seconda colonna

## B.) FINITURE ESTERNE

### 1. EDIFICIO

- ☒ intonacato  
☐ zoccolatura non evidenziata  
☒ tinteggiatura tenue  
☐ non tinteggiata

- ☐ parzialmente intonacato  
☒ zoccolatura evidenziata  
☐ tinteggiatura colori forti  
☐ pitture non traspiranti

### 2. SPAZI APERTI

#### aree pavimentate

- ☐ in pietra locale  
☐ in ghiaio  
☐ giardino orto  
☐ vegetazione autoctona

- ☐ cemento  
☐ pavimentazione: autobloccanti,  
porfido, piastrelle, asfalto ecc.  
☐ vegetazione non autoctona

- ☐ posti auto ....

### 3. RECINZIONI

- ☐ muro in pietra a vista  
☐ muro intonacato

- ☐ muro rivestito con elementi atipici  
☐ ringhiera troppo evidenziata ....

- ☐ ringhiera in ferro di semplice fattura  
☐ riquadri in rete corrugata  
☐ cancello semplice (con elementi in ferro o legno)

- ....  
☐ recinzione in elementi prefabbricati  
☐ rete plastificata o in acciaio  
☐ cancello ....

## C.) COSTRUZIONI SECONDARIE ACCESSORIE

numero ....  
uso ....  
copertura ....  
finiture ....

desc. ....

- ☐ coerente

- ☐ incoerente



INQUADRAMENTO URBANO



FOTO



ELEMENTI DI PREGIO

descrizione:

ELEMENTI NEGATIVI

descrizione:

SCHEDA DEGLI ELEMENTI ARCHITETTONICI E DECORATIVI CARATTERISTICI ED DI ESTRANEI, CON LE PRESCRIZIONI PER IL RIAMBIENTAMENTO

N. anagrafico  N. civico  Via: Strada per Longera  
 N. unità edilizia   
 zona d'intervento

**A.) EDIFICIO PRINCIPALE**

PRESCRIZIONI PER IL RIAMBIENTAMENTO

desc. ....

1. MANTO DI COPERTURA

- |   |  |
|---|--|
| <input checked="" type="checkbox"/> coppi tradizionali                  | <input type="checkbox"/> altro ....                            |
| <input checked="" type="checkbox"/> due falde                           | <input type="checkbox"/> altro ....                            |
| <input checked="" type="checkbox"/> sporgenza cornice di gronda <20 cm. | <input type="checkbox"/> sporgenza cornice di gronda > 20 cm.  |
| <input type="checkbox"/> sporgenza cornice del timpano <20 cm.          | <input type="checkbox"/> sporgenza cornice del timpano >20 cm. |

2. TORRETTE DA CAMINO

- |   |   |
|---|---|
| <input checked="" type="checkbox"/> tradizionali intonacati | <input type="checkbox"/> tradizionali non intonacati    |
|   | <input type="checkbox"/> elementi prefabbricati o altro |

3. GRONDE E PLUVIALI

- |   |   |
|---|---|
| <input checked="" type="checkbox"/> sezione tonda | <input type="checkbox"/> sezione quadrata |
| <input type="checkbox"/> non presenti             |   |

4. APERTURE

- |   |  |
|---|--|
| <input checked="" type="checkbox"/> tipiche, altezza superiore alla larghezza | <input type="checkbox"/> atipiche altezza inferiore alla larghezza |
| <input checked="" type="checkbox"/> riquadrature delle forature               |  |

5. SERRAMENTI ed ELEMENTI di CHIUSURA

- |  |   |
|--|---|
| <input type="checkbox"/> legno naturale            | <input type="checkbox"/> altro ....     |
| <input checked="" type="checkbox"/> legno colorato |   |
| <input checked="" type="checkbox"/> scuri          | <input type="checkbox"/> rotolanti .... |
| <input type="checkbox"/> inferriate                |   |

6. SCALE ESTERNE

☐ presenti

7. POGGIOLI

☐ presenti  
☐ su spazi pubblici

8. BALLATOI

☐ presenti  
☐ su spazi pubblici

9. VERANDE E/O BUSSOLE

☐ presenti

10. PARAPETTI - BALAUSTRATE

☐ in muratura piena  
☐ incoerenti .....

☐ in metallo  
☐ in legno  
☐ coerenti .....

## B.) FINITURE ESTERNE

### 1. EDIFICIO

- ☒ intonacato
- ☒ zoccolatura non evidenziata
- ☒ tinteggiatura tenue
- ☐ non tinteggiata

- ☐ parzialmente intonacato
- ☐ zoccolatura evidenziata
- ☐ tinteggiatura colori forti
- ☐ pitture non traspiranti

### 2. SPAZI APERTI

#### aree pavimentate

- ☐ in pietra locale
- ☐ in ghiaia
- ☐ giardino orto
- ☐ vegetazione autoctona

- ☐ cemento
- ☒ pavimentazione: autobloccanti, porfido, piastrelle, asfalto ecc.
- ☐ vegetazione non autoctona

☐ posti auto ....

### 3. RECINZIONI

- ☐ muro in pietra a vista
- ☒ muro intonacato
- ☐ ringhiera in ferro di semplice fattura
- ☐ riquadri in rete corrugata
- ☒ cancello semplice (con elementi in ferro o legno)

- ☐ muro rivestito con elementi atipici
- ☐ ringhiera troppo evidenziata ....
- ....
- ☐ recinzione in elementi prefabbricati
- ☐ rete plastificata o in acciaio
- ☐ cancello ....

## C.) COSTRUZIONI SECONDARIE ACCESSORIE

numero ....  
uso ....  
copertura ....  
finiture ....

desc. ....

☐ coerente

☐ incoerente

INQUADRAMENTO URBANO



FOTO



ELEMENTI DI PREGIO

descrizione:

ELEMENTI NEGATIVI

descrizione:

SCHEDA DEGLI ELEMENTI ARCHITETTONICI E DECORATIVI CARATTERISTICI ED DI ESTRANEI, CON LE PRESCRIZIONI PER IL RIAMBIENTAMENTO

N. anagrafico  N. civico  Via: Strada per Longera  
 N. unità edilizia   
 zona d'intervento

**A.) EDIFICIO PRINCIPALE**

1. MANTO DI COPERTURA

- |   |  |
|---|--|
| <input checked="" type="checkbox"/> coppi tradizionali                  | <input type="checkbox"/> altro ....                            |
| <input checked="" type="checkbox"/> due falde                           | <input type="checkbox"/> altro ....                            |
| <input checked="" type="checkbox"/> sporgenza cornice di gronda <20 cm. | <input type="checkbox"/> sporgenza cornice di gronda > 20 cm.  |
| <input type="checkbox"/> sporgenza cornice del timpano <20 cm.          | <input type="checkbox"/> sporgenza cornice del timpano >20 cm. |

2. TORRETTE DA CAMINO

- |   |   |
|---|---|
| <input checked="" type="checkbox"/> tradizionali intonacati | <input type="checkbox"/> tradizionali non intonacati    |
|   | <input type="checkbox"/> elementi prefabbricati o altro |

3. GRONDE E PLUVIALI

- |   |   |
|---|---|
| <input checked="" type="checkbox"/> sezione tonda | <input type="checkbox"/> sezione quadrata |
| <input type="checkbox"/> non presenti             |   |

4. APERTURE

- |   |  |
|---|--|
| <input checked="" type="checkbox"/> tipiche, altezza superiore alla larghezza | <input type="checkbox"/> atipiche altezza inferiore alla larghezza |
| <input type="checkbox"/> riquadrature delle forature                          |  |

5. SERRAMENTI ed ELEMENTI di CHIUSURA

- |  |   |
|--|---|
| <input type="checkbox"/> legno naturale            | <input type="checkbox"/> altro ....     |
| <input checked="" type="checkbox"/> legno colorato |   |
| <input checked="" type="checkbox"/> scuri          | <input type="checkbox"/> rotolanti .... |
| <input type="checkbox"/> inferriate                |   |

6. SCALE ESTERNE

☐ presenti

7. POGGIOLI

☐ presenti  
☐ su spazi pubblici

8. BALLATOI

☐ presenti  
☐ su spazi pubblici

9. VERANDE E/O BUSSOLE

☐ presenti

10. PARAPETTI - BALAUSTRATE

☐ in muratura piena  
☐ incoerenti .....

☐ in metallo  
☐ in legno  
☐ coerenti .....

PRESCRIZIONI PER IL RIAMBIENTAMENTO

desc. Eliminazione elementi atipici  
 evidenziati nella seconda colonna

## B.) FINITURE ESTERNE

### 1. EDIFICIO

- ☒ intonacato  
☐ zoccolatura non evidenziata  
☒ tinteggiatura tenue  
☐ non tinteggiata

- ☐ parzialmente intonacato  
☒ zoccolatura evidenziata  
☐ tinteggiatura colori forti  
☐ pitture non traspiranti

### 2. SPAZI APERTI

#### aree pavimentate

- ☐ in pietra locale  
☐ in ghiaio  
☐ giardino orto  
☐ vegetazione autoctona

- ☐ cemento  
☒ pavimentazione: autobloccanti,  
porfido, piastrelle, asfalto ecc.  
☒ vegetazione non autoctona

- ☐ posti auto ....

### 3. RECINZIONI

- ☐ muro in pietra a vista  
☒ muro intonacato

- ☐ muro rivestito con elementi atipici  
☐ ringhiera troppo evidenziata ....

- ☒ ringhiera in ferro di semplice fattura  
☐ riquadri in rete corrugata  
☒ cancello semplice (con elementi in ferro o legno)

- ☐ ....  
☐ recinzione in elementi prefabbricati  
☐ rete plastificata o in acciaio  
☐ cancello ....

## C.) COSTRUZIONI SECONDARIE ACCESSORIE

numero 1  
uso cantina  
copertura 1 falda in coppi  
finiture intonaco

- ☐ coerente

desc. ....

- ☒ incoerente

INQUADRAMENTO URBANO

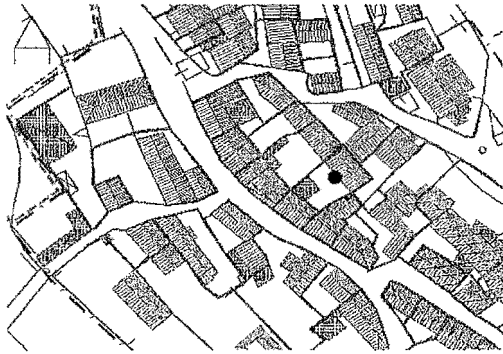

ELEMENTI DI PREGIO

descrizione:

FOTO



ELEMENTI NEGATIVI

descrizione:



SCHEDA DEGLI ELEMENTI ARCHITETTONICI E DECORATIVI CARATTERISTICI ED DI ESTRANEI, CON LE PRESCRIZIONI PER IL RIAMBIENTAMENTO

N. anagrafico  N. civico  Via: Strada per Longera  
 N. unità edilizia   
 zona d'intervento

**A.) EDIFICIO PRINCIPALE**

1. MANTO DI COPERTURA

- |   |  |
|---|--|
| <input checked="" type="checkbox"/> coppi tradizionali                  | <input type="checkbox"/> altro ....                            |
| <input checked="" type="checkbox"/> due falde                           | <input type="checkbox"/> altro ....                            |
| <input checked="" type="checkbox"/> sporgenza cornice di gronda <20 cm. | <input type="checkbox"/> sporgenza cornice di gronda >20 cm.   |
| <input type="checkbox"/> sporgenza cornice del timpano <20 cm.          | <input type="checkbox"/> sporgenza cornice del timpano >20 cm. |

2. TORRETTE DA CAMINO

- |   |   |
|---|---|
| <input checked="" type="checkbox"/> tradizionali intonacati | <input type="checkbox"/> tradizionali non intonacati    |
|   | <input type="checkbox"/> elementi prefabbricati o altro |

3. GRONDE E PLUVIALI

- |   |   |
|---|---|
| <input checked="" type="checkbox"/> sezione tonda | <input type="checkbox"/> sezione quadrata |
| <input type="checkbox"/> non presenti             |   |

4. APERTURE

- |   |  |
|---|--|
| <input checked="" type="checkbox"/> tipiche, altezza superiore alla larghezza | <input type="checkbox"/> atipiche altezza inferiore alla larghezza |
| <input checked="" type="checkbox"/> riquadrature delle forature               |  |

5. SERRAMENTI ed ELEMENTI di CHIUSURA

- |  |   |
|--|---|
| <input checked="" type="checkbox"/> legno naturale | <input type="checkbox"/> altro ....     |
| <input type="checkbox"/> legno colorato            |   |
| <input checked="" type="checkbox"/> scuri          | <input type="checkbox"/> rotolanti .... |
| <input type="checkbox"/> inferriate                |   |

6. SCALE ESTERNE

☐ presenti

7. POGGIOLI

☐ presenti  
☐ su spazi pubblici

8. BALLATOI

☐ presenti  
☐ su spazi pubblici

9. VERANDE E/O BUSSOLE

☐ presenti

10. PARAPETTI - BALAUSTRATE

☐ in muratura piena  
☐ incoerenti .....

☐ in metallo  
☐ in legno  
☐ coerenti .....

PRESCRIZIONI PER IL RIAMBIENTAMENTO

desc. Eliminazione elementi atipici  
 evidenziati nella seconda colonna



## B.) FINITURE ESTERNE

### 1. EDIFICIO

- ☒ intonacato
- ☐ zoccolatura non evidenziata
- ☒ tinteggiatura tenue
- ☐ non tinteggiata

- ☐ parzialmente intonacato
- ☒ zoccolatura evidenziata
- ☐ tinteggiatura colori forti
- ☐ pitture non traspiranti

### 2. SPAZI APERTI

#### aree pavimentate

- ☐ in pietra locale
- ☐ in ghiaia
- ☐ giardino orto
- ☐ vegetazione autoctona

- ☐ cemento
- ☐ pavimentazione: autobloccanti, porfido, piastrelle, asfalto ecc.
- ☐ vegetazione non autoctona

☐ posti auto ....

### 3. RECINZIONI

- ☐ muro in pietra a vista
- ☐ muro intonacato

- ☐ muro rivestito con elementi atipici
- ☐ ringhiera troppo evidenziata .....

- ☐ ringhiera in ferro di semplice fattura
- ☐ riquadri in rete corrugata
- ☐ cancello semplice (con elementi in ferro o legno)

- .....
- ☐ recinzione in elementi prefabbricati
- ☐ rete plastificata o in acciaio
- ☐ cancello .....

## C.) COSTRUZIONI SECONDARIE ACCESSORIE

numero ....

uso ....

copertura ....

finiture ....

☐ coerente

desc. ....

☐ incoerente

INQUADRAMENTO URBANO

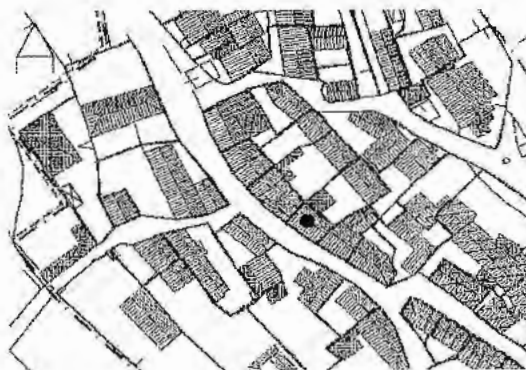

ELEMENTI DI PREGIO

descrizione:

FOTO



ELEMENTI NEGATIVI

descrizione:

SCHEDA DEGLI ELEMENTI ARCHITETTONICI E DECORATIVI CARATTERISTICI ED DI ESTRANEI, CON LE PRESCRIZIONI PER IL RIAMBIENTAMENTO

N. anagrafico  N. civico  Via: Strada per Longera  
 N. unità edilizia   
 zona d'intervento

**A.) EDIFICIO PRINCIPALE**

1. MANTO DI COPERTURA

- |   |  |
|---|--|
| <input checked="" type="checkbox"/> coppi tradizionali                  | <input type="checkbox"/> altro ....                            |
| <input checked="" type="checkbox"/> due falde                           | <input type="checkbox"/> altro ....                            |
| <input checked="" type="checkbox"/> sporgenza cornice di gronda <20 cm. | <input type="checkbox"/> sporgenza cornice di gronda >20 cm.   |
| <input type="checkbox"/> sporgenza cornice del timpano <20 cm.          | <input type="checkbox"/> sporgenza cornice del timpano >20 cm. |

2. TORRETTE DA CAMINO

- |   |   |
|---|---|
| <input checked="" type="checkbox"/> tradizionali intonacati | <input type="checkbox"/> tradizionali non intonacati    |
|   | <input type="checkbox"/> elementi prefabbricati o altro |

3. GRONDE E PLUVIALI

- |   |   |
|---|---|
| <input checked="" type="checkbox"/> sezione tonda | <input type="checkbox"/> sezione quadrata |
| <input type="checkbox"/> non presenti             |   |

4. APERTURE

- |   |  |
|---|--|
| <input checked="" type="checkbox"/> tipiche, altezza superiore alla larghezza | <input type="checkbox"/> atipiche altezza inferiore alla larghezza |
| <input type="checkbox"/> riquadrature delle forature                          |  |

5. SERRAMENTI ed ELEMENTI di CHIUSURA

- |  |   |
|--|---|
| <input checked="" type="checkbox"/> legno naturale | <input type="checkbox"/> altro ....     |
| <input type="checkbox"/> legno colorato            |   |
| <input checked="" type="checkbox"/> scuri          | <input type="checkbox"/> rotolanti .... |
| <input checked="" type="checkbox"/> inferriate     |   |

6. SCALE ESTERNE

☐ presenti

7. POGGIOLI

☐ presenti  
☐ su spazi pubblici

8. BALLATOI

☐ presenti  
☐ su spazi pubblici

9. VERANDE E/O BUSSOLE

☐ presenti

10. PARAPETTI - BALAUSTRATE

☐ in muratura piena  
☐ incoerenti .....

☐ in metallo  
☐ in legno  
☐ coerenti .....

PRESCRIZIONI PER IL RIAMBIENTAMENTO

desc. Eliminazione elementi atipici  
 evidenziati nella seconda colonna

## B.) FINITURE ESTERNE

### 1. EDIFICIO

- ☒ intonacato
- ☐ zoccolatura non evidenziata
- ☒ tinteggiatura tenue
- ☐ non tinteggiata

- ☐ parzialmente intonacato
- ☒ zoccolatura evidenziata
- ☐ tinteggiatura colori forti
- ☐ pitture non traspiranti

### 2. SPAZI APERTI

#### aree pavimentate

- ☐ in pietra locale
- ☐ in ghiaio
- ☐ giardino orto
- ☐ vegetazione autoctona

- ☐ cemento
- ☐ pavimentazione: autobloccanti, porfido, piastrelle, asfalto ecc.
- ☐ vegetazione non autoctona

☐ posti auto ....

### 3. RECINZIONI

- ☐ muro in pietra a vista
- ☐ muro intonacato

- ☐ muro rivestito con elementi atipici
- ☐ ringhiera troppo evidenziata ....

- ☐ ringhiera in ferro di semplice fattura
- ☐ riquadri in rete corrugata
- ☐ cancello semplice (con elementi in ferro o legno)

- ....
- ☐ recinzione in elementi prefabbricati
- ☐ rete plastificata o in acciaio
- ☐ cancello ....

## C.) COSTRUZIONI SECONDARIE ACCESSORIE

numero ....

uso ....

copertura ....

finiture ....

☐ coerente

desc. ....

☐ incoerente

## INQUADRAMENTO URBANO



## ELEMENTI DI PREGIO

**descrizione:**

FOTO



## ELEMENTI NEGATIVI

**descrizione:**

SCHEDA DEGLI ELEMENTI ARCHITETTONICI E DECORATIVI CARATTERISTICI ED DI ESTRANEI, CON LE PRESCRIZIONI PER IL RIAMBIENTAMENTO

N. anagrafico  N. civico  Via: Strada per Longera  
 N. unità edilizia   
 zona d'intervento

**A.) EDIFICIO PRINCIPALE**

**PRESCRIZIONI PER IL RIAMBIENTAMENTO**

desc. Eliminazione elementi atipici  
 evidenziati nella seconda colonna

**1. MANTO DI COPERTURA**

- |   |  |
|---|--|
| <input checked="" type="checkbox"/> coppi tradizionali                  | <input type="checkbox"/> altro ....                            |
| <input type="checkbox"/> due falde                                      | <input checked="" type="checkbox"/> altro 3 falde              |
| <input checked="" type="checkbox"/> sporgenza cornice di gronda <20 cm. | <input type="checkbox"/> sporgenza cornice di gronda >20 cm.   |
| <input type="checkbox"/> sporgenza cornice del timpano <20 cm.          | <input type="checkbox"/> sporgenza cornice del timpano >20 cm. |

**2. TORRETTE DA CAMINO**

- |   |   |
|---|---|
| <input checked="" type="checkbox"/> tradizionali intonacati | <input type="checkbox"/> tradizionali non intonacati    |
|   | <input type="checkbox"/> elementi prefabbricati o altro |

**3. GRONDE E PLUVIALI**

- |   |   |
|---|---|
| <input checked="" type="checkbox"/> sezione tonda | <input type="checkbox"/> sezione quadrata |
| <input type="checkbox"/> non presenti             |   |

**4. APERTURE**

- |   |  |
|---|--|
| <input checked="" type="checkbox"/> tipiche, altezza superiore alla larghezza | <input type="checkbox"/> atipiche altezza inferiore alla larghezza |
| <input checked="" type="checkbox"/> riquadrature delle forature               |  |

**5. SERRAMENTI ed ELEMENTI di CHIUSURA**

- |  |   |
|--|---|
| <input type="checkbox"/> legno naturale            | <input type="checkbox"/> altro ....     |
| <input checked="" type="checkbox"/> legno colorato |   |
| <input checked="" type="checkbox"/> scuri          | <input type="checkbox"/> rotolanti .... |
| <input checked="" type="checkbox"/> inferriate     |   |

**6. SCALE ESTERNE**

- ☐ presenti

**7. POGGIOLI**

- ☐ presenti  
☐ su spazi pubblici

**8. BALLATOI**

- ☐ presenti  
☐ su spazi pubblici

**9. VERANDE E/O BUSSOLE**

- ☐ presenti

**10. PARAPETTI - BALAUSTRATE**

- |   |  |
|---|--|
| <input type="checkbox"/> in metallo     | <input type="checkbox"/> in muratura piena |
| <input type="checkbox"/> in legno       | <input type="checkbox"/> incoerenti .....  |
| <input type="checkbox"/> coerenti ..... |  |

## B.) FINITURE ESTERNE

### 1. EDIFICIO

- ☒ intonacato
- ☐ zoccolatura non evidenziata
- ☐ tinteggiatura tenue
- ☒ non tinteggiata

- ☐ parzialmente intonacato
- ☒ zoccolatura evidenziata
- ☐ tinteggiatura colori forti
- ☐ pitture non traspiranti

### 2. SPAZI APERTI

#### aree pavimentate

- ☐ in pietra locale
- ☐ in ghiaio
- ☐ giardino orto
- ☐ vegetazione autoctona

- ☐ cemento
- ☐ pavimentazione: autobloccanti, porfido, piastrelle, asfalto ecc.
- ☐ vegetazione non autoctona

- ☐ posti auto ....

### 3. RECINZIONI

- ☐ muro in pietra a vista
- ☐ muro intonacato

- ☐ muro rivestito con elementi atipici
- ☐ ringhiera troppo evidenziata ....

- ☐ ringhiera in ferro di semplice fattura
- ☐ riquadri in rete corrugata
- ☐ cancello semplice (con elementi in ferro o legno)

- ☐ ....
- ☐ recinzione in elementi prefabbricati
- ☐ rete plastificata o in acciaio
- ☐ cancello ....

## C.) COSTRUZIONI SECONDARIE ACCESSORIE

numero ....

uso ....

copertura ....

finiture ....

- ☐ coerente

desc. ....

- ☐ incoerente

INQUADRAMENTO URBANO



FOTO



ELEMENTI DI PREGIO

descrizione:

FOTO



descrizione:



SCHEDA DEGLI ELEMENTI ARCHITETTONICI E DECORATIVI CARATTERISTICI ED DI ESTRANEI, CON LE PRESCRIZIONI PER IL RIAMBIAMENTO

N. anagrafico  N. civico  Via: Strada per Longera  
 N. unità edilizia   
 zona d'intervento

**A.) EDIFICIO PRINCIPALE**

1. MANTO DI COPERTURA

- |   |  |
|---|--|
| <input checked="" type="checkbox"/> coppi tradizionali                  | <input type="checkbox"/> altro ....                            |
| <input checked="" type="checkbox"/> due falde                           | <input type="checkbox"/> altro ....                            |
| <input checked="" type="checkbox"/> sporgenza cornice di gronda <20 cm. | <input type="checkbox"/> sporgenza cornice di gronda >20 cm.   |
| <input type="checkbox"/> sporgenza cornice del timpano <20 cm.          | <input type="checkbox"/> sporgenza cornice del timpano >20 cm. |

2. TORRETTE DA CAMINO

- |  |   |
|--|---|
| <input type="checkbox"/> tradizionali intonacati | <input checked="" type="checkbox"/> tradizionali non intonacati |
|  | <input type="checkbox"/> elementi prefabbricati o altro         |

3. GRONDE E PLUVIALI

- |   |   |
|---|---|
| <input checked="" type="checkbox"/> sezione tonda | <input type="checkbox"/> sezione quadrata |
| <input type="checkbox"/> non presenti             |   |

4. APERTURE

- |   |  |
|---|--|
| <input checked="" type="checkbox"/> tipiche, altezza superiore alla larghezza | <input type="checkbox"/> atipiche altezza inferiore alla larghezza |
| <input checked="" type="checkbox"/> riquadrature delle forature               |  |

5. SERRAMENTI ed ELEMENTI di CHIUSURA

- |  |   |
|--|---|
| <input checked="" type="checkbox"/> legno naturale | <input type="checkbox"/> altro ....     |
| <input type="checkbox"/> legno colorato            |   |
| <input checked="" type="checkbox"/> scuri          | <input type="checkbox"/> rotolanti .... |
| <input checked="" type="checkbox"/> inferriate     |   |

6. SCALE ESTERNE

- ☐ presenti

7. POGGIOLI

- ☐ presenti  
☐ su spazi pubblici

8. BALLATOI

- ☐ presenti  
☐ su spazi pubblici

9. VERANDE E/O BUSSOLE

- ☐ presenti

10. PARAPETTI - BALAUSTRATE

- |   |  |
|---|--|
| <input type="checkbox"/> in metallo     | <input type="checkbox"/> in muratura piena |
| <input type="checkbox"/> in legno       |  |
| <input type="checkbox"/> coerenti ..... | <input type="checkbox"/> incoerenti .....  |

PRESCRIZIONI PER IL RIAMBIAMENTO

desc. Eliminazione elementi atipici  
 evidenziati nella seconda colonna

## B.) FINITURE ESTERNE

### 1. EDIFICIO

- ☒ intonacato  
☐ zoccolatura non evidenziata  
☐ tinteggiatura tenue  
☒ non tinteggiata

- ☐ parzialmente intonacato  
☒ zoccolatura evidenziata  
☐ tinteggiatura colori forti  
☐ pitture non traspiranti

### 2. SPAZI APERTI

#### aree pavimentate

- ☐ in pietra locale  
☐ in ghiaio  
☐ giardino orto  
☐ vegetazione autoctona

- ☐ cemento  
☒ pavimentazione: autobloccanti,  
porfido, piastrelle, asfalto ecc.  
☐ vegetazione non autoctona

☐ posti auto ....

### 3. RECINZIONI

- ☐ muro in pietra a vista  
☐ muro intonacato

- ☐ muro rivestito con elementi atipici  
☐ ringhiera troppo evidenziata ....

- ☐ ringhiera in ferro di semplice fattura  
☐ riquadri in rete corrugata  
☐ cancello semplice (con elementi in ferro o legno)

- ☐ .....  
☐ recinzione in elementi prefabbricati  
☐ rete plastificata o in acciaio  
☐ cancello .....

## C.) COSTRUZIONI SECONDARIE ACCESSORIE

numero ....

uso ....

copertura ....

finiture ....

☐ coerente

desc. ....

☐ incoerente

INQUADRAMENTO URBANO



ELEMENTI DI PREGIO

descrizione:

FOTO



FOTO

descrizione:



SCHEDA DEGLI ELEMENTI ARCHITETTONICI E DECORATIVI CARATTERISTICI ED DI ESTRANEI, CON LE PRESCRIZIONI PER IL RIAMBIENTAMENTO

N. anagrafico  N. civico  Via: Strada per Longera  
 N. unità edilizia   
 zona d'intervento

**A.) EDIFICIO PRINCIPALE**

1. MANTO DI COPERTURA

- |   |  |
|---|--|
| <input checked="" type="checkbox"/> coppi tradizionali                  | <input type="checkbox"/> altro ....                            |
| <input checked="" type="checkbox"/> due falde                           | <input type="checkbox"/> altro ....                            |
| <input checked="" type="checkbox"/> sporgenza cornice di gronda <20 cm. | <input type="checkbox"/> sporgenza cornice di gronda > 20 cm.  |
| <input type="checkbox"/> sporgenza cornice del timpano <20 cm.          | <input type="checkbox"/> sporgenza cornice del timpano >20 cm. |

2. TORRETTE DA CAMINO

- |   |  |
|---|--|
| <input checked="" type="checkbox"/> tradizionali intonacati | <input type="checkbox"/> tradizionali non intonacati               |
|   | <input checked="" type="checkbox"/> elementi prefabbricati o altro |

3. GRONDE E PLUVIALI

- |   |   |
|---|---|
| <input checked="" type="checkbox"/> sezione tonda | <input type="checkbox"/> sezione quadrata |
| <input type="checkbox"/> non presenti             |   |

4. APERTURE

- |   |  |
|---|--|
| <input checked="" type="checkbox"/> tipiche, altezza superiore alla larghezza | <input type="checkbox"/> atipiche altezza inferiore alla larghezza |
| <input checked="" type="checkbox"/> riquadrature delle forature               |  |

5. SERRAMENTI ed ELEMENTI di CHIUSURA

- |  |   |
|--|---|
| <input type="checkbox"/> legno naturale            | <input checked="" type="checkbox"/> altro alluminio |
| <input checked="" type="checkbox"/> legno colorato |   |
| <input checked="" type="checkbox"/> scuri          | <input type="checkbox"/> rotolanti ....             |
| <input checked="" type="checkbox"/> inferriate     |   |

6. SCALE ESTERNE

- ☐ presenti

7. POGGIOLI

- ☐ presenti  
☐ su spazi pubblici

8. BALLATOI

- ☐ presenti  
☐ su spazi pubblici

9. VERANDE E/O BUSSOLE

- ☐ presenti

10. PARAPETTI - BALAUSTRATE

- ☐ in muratura piena  
☐ incoerenti .....

- ☐ in metallo  
☐ in legno  
☐ coerenti .....

PRESCRIZIONI PER IL RIAMBIENTAMENTO

desc. Eliminazione elementi atipici  
 evidenziati nella seconda colonna

## B.) FINITURE ESTERNE

### 1. EDIFICIO

- ☒ intonacato
- ☒ zoccolatura non evidenziata
- ☒ tinteggiatura tenue
- ☐ non tinteggiata

- ☐ parzialmente intonacato
- ☐ zoccolatura evidenziata
- ☐ tinteggiatura colori forti
- ☐ pitture non traspiranti

### 2. SPAZI APERTI

#### aree pavimentate

- ☐ in pietra locale
- ☐ in ghiaio
- ☐ giardino orto
- ☐ vegetazione autoctona

- ☒ cemento
- ☐ pavimentazione: autobloccanti, porfido, piastrelle, asfalto ecc.
- ☐ vegetazione non autoctona

- ☐ posti auto ....

### 3. RECINZIONI

- ☐ muro in pietra a vista
- ☐ muro intonacato

- ☐ muro rivestito con elementi atipici
- ☐ ringhiera troppo evidenziata ....
- ....
- ☐ recinzione in elementi prefabbricati
- ☐ rete plastificata o in acciaio
- ☐ cancello .....

- ☒ ringhiera in ferro di semplice fattura
- ☐ riquadri in rete corrugata
- ☐ cancello semplice (con elementi in ferro o legno)

## C.) COSTRUZIONI SECONDARIE ACCESSORIE

numero ....

uso ....

copertura ....

finiture ....

- ☐ coerente

desc. ....

- ☐ incoerente

INQUADRAMENTO URBANO



ELEMENTI DI PREGIO

descrizione:

FOTO



ELEMENTI NEGATIVI

descrizione:

SCHEDA DEGLI ELEMENTI ARCHITETTONICI E DECORATIVI CARATTERISTICI ED DI ESTRANEI, CON LE PRESCRIZIONI PER IL RIAMBIENTAMENTO

N. anagrafico  N. civico  Via: Strada per Longera  
 N. unità edilizia   
 zona d'intervento

**A.) EDIFICIO PRINCIPALE**

1. MANTO DI COPERTURA

- |   |  |
|---|--|
| <input checked="" type="checkbox"/> coppi tradizionali                  | <input type="checkbox"/> altro ....                            |
| <input checked="" type="checkbox"/> due falde                           | <input type="checkbox"/> altro ....                            |
| <input checked="" type="checkbox"/> sporgenza cornice di gronda <20 cm. | <input type="checkbox"/> sporgenza cornice di gronda >20 cm.   |
| <input type="checkbox"/> sporgenza cornice del timpano <20 cm.          | <input type="checkbox"/> sporgenza cornice del timpano >20 cm. |

2. TORRETTE DA CAMINO

- |   |  |
|---|--|
| <input checked="" type="checkbox"/> tradizionali intonacati | <input type="checkbox"/> tradizionali non intonacati               |
|   | <input checked="" type="checkbox"/> elementi prefabbricati o altro |

3. GRONDE E PLUVIALI

- |   |   |
|---|---|
| <input checked="" type="checkbox"/> sezione tonda | <input type="checkbox"/> sezione quadrata |
| <input type="checkbox"/> non presenti             |   |

4. APERTURE

- |   |  |
|---|--|
| <input checked="" type="checkbox"/> tipiche, altezza superiore alla larghezza | <input type="checkbox"/> atipiche altezza inferiore alla larghezza |
| <input type="checkbox"/> riquadrature delle forature                          |  |

5. SERRAMENTI ed ELEMENTI di CHIUSURA

- |  |   |
|--|---|
| <input type="checkbox"/> legno naturale            | <input checked="" type="checkbox"/> altro alluminio |
| <input checked="" type="checkbox"/> legno colorato |   |
| <input checked="" type="checkbox"/> scuri          | <input type="checkbox"/> rotolanti ....             |
| <input checked="" type="checkbox"/> inferriate     |   |

6. SCALE ESTERNE

☐ presenti

7. POGGIOLI

☐ presenti  
☐ su spazi pubblici

8. BALLATOI

☐ presenti  
☐ su spazi pubblici

9. VERANDE E/O BUSSOLE

☐ presenti

10. PARAPETTI - BALAUSTRATE

☐ in muratura piena  
☐ incoerenti .....

☐ in metallo  
☐ in legno  
☐ coerenti .....

PRESCRIZIONI PER IL RIAMBIENTAMENTO

desc. Eliminazione elementi atipici  
 evidenziati nella seconda colonna

## B.) FINITURE ESTERNE

### 1. EDIFICIO

- ☒ intonacato
- ☒ zoccolatura non evidenziata
- ☒ tinteggiatura tenue
- ☒ non tinteggiata

- ☐ parzialmente intonacato
- ☐ zoccolatura evidenziata
- ☐ tinteggiatura colori forti
- ☐ pitture non traspiranti

### 2. SPAZI APERTI

#### aree pavimentate

- ☐ in pietra locale
- ☐ in ghiaio
- ☐ giardino orto
- ☐ vegetazione autoctona

- ☒ cemento
- ☐ pavimentazione: autobloccanti, porfido, piastrelle, asfalto ecc.
- ☐ vegetazione non autoctona

☐ posti auto ....

### 3. RECINZIONI

- ☐ muro in pietra a vista
- ☒ muro intonacato
- ☐ ringhiera in ferro di semplice fattura
- ☐ riquadri in rete corrugata
- ☒ cancello semplice (con elementi in ferro o legno)

- ☐ muro rivestito con elementi atipici
- ☐ ringhiera troppo evidenziata ....
- ☐ ....
- ☐ recinzione in elementi prefabbricati
- ☐ rete plastificata o in acciaio
- ☐ cancello ....

## C.) COSTRUZIONI SECONDARIE ACCESSORIE

numero ....

uso ....

copertura ....

finiture ....

☐ coerente

desc. ....

☐ incoerente



INQUADRAMENTO URBANO



FOTO



ELEMENTI NEGATIVI



FOTO



descrizione:

descrizione:

SCHEDA DEGLI ELEMENTI ARCHITETTONICI E DECORATIVI CARATTERISTICI ED DI ESTRANEI, CON LE PRESCRIZIONI PER IL RIAMBIENTAMENTO

N. anagrafico  N. civico  Via: Strada per Longera  
 N. unità edilizia   
 zona d'intervento

## A.) EDIFICIO PRINCIPALE

### 1. MANTO DI COPERTURA

- |   |  |
|---|--|
| <input checked="" type="checkbox"/> coppi tradizionali                  | <input type="checkbox"/> altro ....                            |
| <input checked="" type="checkbox"/> due falde                           | <input type="checkbox"/> altro ....                            |
| <input checked="" type="checkbox"/> sporgenza cornice di gronda <20 cm. | <input type="checkbox"/> sporgenza cornice di gronda >20 cm.   |
| <input type="checkbox"/> sporgenza cornice del timpano <20 cm.          | <input type="checkbox"/> sporgenza cornice del timpano >20 cm. |

### 2. TORRETTE DA CAMINO

- |   |   |
|---|---|
| <input checked="" type="checkbox"/> tradizionali intonacati | <input type="checkbox"/> tradizionali non intonacati    |
|   | <input type="checkbox"/> elementi prefabbricati o altro |

### 3. GRONDE E PLUVIALI

- |   |   |
|---|---|
| <input checked="" type="checkbox"/> sezione tonda | <input type="checkbox"/> sezione quadrata |
| <input type="checkbox"/> non presenti             |   |

### 4. APERTURE

- |   |  |
|---|--|
| <input checked="" type="checkbox"/> tipiche, altezza superiore alla larghezza | <input type="checkbox"/> atipiche altezza inferiore alla larghezza |
| <input checked="" type="checkbox"/> riquadrature delle forature               |  |

### 5. SERRAMENTI ed ELEMENTI di CHIUSURA

- |  |   |
|--|---|
| <input type="checkbox"/> legno naturale            | <input checked="" type="checkbox"/> altro alluminio |
| <input checked="" type="checkbox"/> legno colorato |   |
| <input checked="" type="checkbox"/> scuri          | <input type="checkbox"/> rotolanti ....             |
| <input checked="" type="checkbox"/> inferriate     |   |

### 6. SCALE ESTERNE

- ☐ presenti

### 7. POGGIOLI

- ☐ presenti  
☐ su spazi pubblici

### 8. BALLATOI

- ☐ presenti  
☐ su spazi pubblici

### 9. VERANDE E/O BUSSOLE

- ☒ presenti

### 10. PARAPETTI - BALAUSTRE

- ☐ in muratura piena  
☐ incoerenti .....

- ☐ in metallo  
☐ in legno  
☐ coerenti .....

## PRESCRIZIONI PER IL RIAMBIENTAMENTO

desc. Eliminazione elementi atipici  
 evidenziati nella seconda colonna

## B.) FINITURE ESTERNE

### 1. EDIFICIO

- ☒ intonacato  
☐ zoccolatura non evidenziata  
☒ tinteggiatura tenue  
☐ non tinteggiata

- ☐ parzialmente intonacato  
☒ zoccolatura evidenziata  
☐ tinteggiatura colori forti  
☐ pitture non traspiranti

### 2. SPAZI APERTI

#### aree pavimentate

- ☐ in pietra locale  
☐ in ghiaio  
☐ giardino orto  
☐ vegetazione autoctona

- ☒ cemento  
☐ pavimentazione: autobloccanti,  
porfido, piastrelle, asfalto ecc.  
☐ vegetazione non autoctona

☐ posti auto ....

### 3. RECINZIONI

- ☐ muro in pietra a vista  
☒ muro intonacato

- ☐ muro rivestito con elementi atipici  
☐ ringhiera troppo evidenziata ....

- ☐ ringhiera in ferro di semplice fattura  
☐ riquadri in rete corrugata  
☒ cancello semplice (con elementi in ferro o legno)

- ....  
☐ recinzione in elementi prefabbricati  
☐ rete plastificata o in acciaio  
☐ cancello ....

## C.) COSTRUZIONI SECONDARIE ACCESSORIE

numero ....

uso ....

copertura ....

finiture ....

☐ coerente

desc. ....

☐ incoerente

INQUADRAMENTO URBANO



ELEMENTI DI PREGIO

descrizione:

FOTO



ELEMENTI NEGATIVI

descrizione:

SCHEDA DEGLI ELEMENTI ARCHITETTONICI E DECORATIVI CARATTERISTICI ED DI ESTRANEI, CON LE PRESCRIZIONI PER IL RIAMBIENTAMENTO

N. anagrafico  N. civico  Via: Strada per Longera  
 N. unità edilizia   
 zona d'intervento

**A.) EDIFICIO PRINCIPALE**

**1. MANTO DI COPERTURA**

- |   |  |
|---|--|
| <input checked="" type="checkbox"/> coppi tradizionali                  | <input type="checkbox"/> altro ....                            |
| <input checked="" type="checkbox"/> due falde                           | <input type="checkbox"/> altro ....                            |
| <input checked="" type="checkbox"/> sporgenza cornice di gronda <20 cm. | <input type="checkbox"/> sporgenza cornice di gronda >20 cm.   |
| <input type="checkbox"/> sporgenza cornice del timpano <20 cm.          | <input type="checkbox"/> sporgenza cornice del timpano >20 cm. |

**2. TORRETTE DA CAMINO**

- |   |   |
|---|---|
| <input checked="" type="checkbox"/> tradizionali intonacati | <input checked="" type="checkbox"/> tradizionali non intonacati |
|   | <input type="checkbox"/> elementi prefabbricati o altro         |

**3. GRONDE E PLUVIALI**

- |   |   |
|---|---|
| <input checked="" type="checkbox"/> sezione tonda | <input type="checkbox"/> sezione quadrata |
| <input type="checkbox"/> non presenti             |   |

**4. APERTURE**

- |   |  |
|---|--|
| <input checked="" type="checkbox"/> tipiche, altezza superiore alla larghezza | <input type="checkbox"/> atipiche altezza inferiore alla larghezza |
| <input checked="" type="checkbox"/> riquadrature delle forature               |  |

**5. SERRAMENTI ed ELEMENTI di CHIUSURA**

- |  |  |
|--|--|
| <input type="checkbox"/> legno naturale            | <input type="checkbox"/> altro ....      |
| <input checked="" type="checkbox"/> legno colorato |  |
| <input checked="" type="checkbox"/> scuri          | <input type="checkbox"/> rotolanti ..... |
| <input type="checkbox"/> inferriate                |  |

**6. SCALE ESTERNE**

☐ presenti

**7. POGGIOLI**

☐ presenti  
☐ su spazi pubblici

**8. BALLATOI**

☐ presenti  
☐ su spazi pubblici

**9. VERANDE E/O BUSSOLE**

☐ presenti

**10. PARAPETTI - BALAUSTRATE**

☐ in muratura piena

☐ incoerenti .....

☐ in metallo  
☐ in legno  
☐ coerenti .....

**PRESCRIZIONI PER IL RIAMBIENTAMENTO**

desc. Eliminazione elementi atipici  
 evidenziati nella seconda colonna

## B.) FINITURE ESTERNE

### 1. EDIFICIO

- ☒ intonacato
- ☐ zoccolatura non evidenziata
- ☐ tinteggiatura tenue
- ☒ non tinteggiata

- ☐ parzialmente intonacato
- ☒ zoccolatura evidenziata
- ☐ tinteggiatura colori forti
- ☐ pitture non traspiranti

### 2. SPAZI APERTI

#### aree pavimentate

- ☐ in pietra locale
- ☐ in ghiaio
- ☐ giardino orto
- ☐ vegetazione autoctona

- ☐ cemento
- ☐ pavimentazione: autobloccanti, porfido, piastrelle, asfalto ecc.
- ☐ vegetazione non autoctona

- ☐ posti auto ....

### 3. RECINZIONI

- ☐ muro in pietra a vista
- ☐ muro intonacato
- ☐ ringhiera in ferro di semplice fattura
- ☐ riquadri in rete corrugata
- ☐ cancello semplice (con elementi in ferro o legno)

- ☐ muro rivestito con elementi atipici
- ☐ ringhiera troppo evidenziata ....
- ....
- ☐ recinzione in elementi prefabbricati
- ☐ rete plastificata o in acciaio
- ☐ cancello ....

## C.) COSTRUZIONI SECONDARIE ACCESSORIE

numero ....  
uso ....  
copertura ....  
finiture ....

desc. ....

- ☐ coerente

- ☐ incoerente

INQUADRAMENTO URBANO



ELEMENTI DI PREGIO

descrizione:

FOTO



ELEMENTI NEGATIVI

descrizione:

**SCHEDA DEGLI ELEMENTI ARCHITETTONICI E DECORATIVI CARATTERISTICI ED DI ESTRANEI, CON LE PRESCRIZIONI PER IL RIAMBIENTAMENTO**

N. anagrafico  N. civico  Via: Strada per Longera  
 N. unità edilizia   
 zona d'intervento

**A.) EDIFICIO PRINCIPALE**

**1. MANTO DI COPERTURA**

- |  |   |
|--|---|
| <input checked="" type="checkbox"/> coppi tradizionali         | <input type="checkbox"/> altro ....                                     |
| <input checked="" type="checkbox"/> due falde                  | <input type="checkbox"/> altro ....                                     |
| <input type="checkbox"/> sporgenza cornice di gronda <20 cm.   | <input checked="" type="checkbox"/> sporgenza cornice di gronda >20 cm. |
| <input type="checkbox"/> sporgenza cornice del timpano <20 cm. | <input type="checkbox"/> sporgenza cornice del timpano >20 cm.          |

**2. TORRETTE DA CAMINO**

- |  |  |
|--|--|
| <input type="checkbox"/> tradizionali intonacati | <input checked="" type="checkbox"/> tradizionali non intonacati    |
|  | <input checked="" type="checkbox"/> elementi prefabbricati o altro |

**3. GRONDE E PLUVIALI**

- |   |   |
|---|---|
| <input checked="" type="checkbox"/> sezione tonda | <input type="checkbox"/> sezione quadrata |
| <input type="checkbox"/> non presenti             |   |

**4. APERTURE**

- |   |  |
|---|--|
| <input checked="" type="checkbox"/> tipiche, altezza superiore alla larghezza | <input type="checkbox"/> atipiche altezza inferiore alla larghezza |
| <input type="checkbox"/> riquadrature delle forature                          |  |

**5. SERRAMENTI ed ELEMENTI di CHIUSURA**

- |  |   |
|--|---|
| <input type="checkbox"/> legno naturale            | <input type="checkbox"/> altro ....     |
| <input checked="" type="checkbox"/> legno colorato |   |
| <input checked="" type="checkbox"/> scuri          | <input type="checkbox"/> rotolanti .... |
| <input checked="" type="checkbox"/> inferriate     |   |

**6. SCALE ESTERNE**

☐ presenti

**7. POGGIOLI**

☐ presenti  
☐ su spazi pubblici

**8. BALLATOI**

☐ presenti  
☐ su spazi pubblici

**9. VERANDE E/O BUSSOLE**

☐ presenti

**10. PARAPETTI - BALAUSTRE**

- |   |  |
|---|--|
| <input type="checkbox"/> in metallo     | <input type="checkbox"/> in muratura piena |
| <input type="checkbox"/> in legno       | <input type="checkbox"/> incoerenti .....  |
| <input type="checkbox"/> coerenti ..... |  |

**PRESCRIZIONI PER IL RIAMBIENTAMENTO**

desc. Eliminazione elementi atipici  
 evidenziati nella seconda colonna



## B.) FINITURE ESTERNE

### 1. EDIFICIO

- ☒ intonacato
- ☐ zoccolatura non evidenziata
- ☐ tinteggiatura tenue
- ☒ non tinteggiata

- ☐ parzialmente intonacato
- ☒ zoccolatura evidenziata
- ☐ tinteggiatura colori forti
- ☐ pitture non traspiranti

### 2. SPAZI APERTI

#### aree pavimentate

- ☐ in pietra locale
- ☐ in ghiaio
- ☐ giardino orto
- ☐ vegetazione autoctona

- ☐ cemento
- ☐ pavimentazione: autobloccanti, porfido, piastrelle, asfalto ecc.
- ☐ vegetazione non autoctona

- ☐ posti auto ....

### 3. RECINZIONI

- ☐ muro in pietra a vista
- ☐ muro intonacato

- ☐ muro rivestito con elementi atipici
- ☐ ringhiera troppo evidenziata ....

- ☐ ringhiera in ferro di semplice fattura
- ☐ riquadri in rete corrugata
- ☐ cancello semplice (con elementi in ferro o legno)

- ☐ ....
- ☐ recinzione in elementi prefabbricati
- ☐ rete plastificata o in acciaio
- ☐ cancello ....

## C.) COSTRUZIONI SECONDARIE ACCESSORIE

numero ....  
uso ....  
copertura ....  
finiture ....

desc. ....

- ☐ coerente

- ☐ incoerente

INQUADRAMENTO URBANO



ELEMENTI DI PREGIO

descrizione:

FOTO



FOTO



descrizione:

SCHEDA DEGLI ELEMENTI ARCHITETTONICI E DECORATIVI CARATTERISTICI ED DI ESTRANEI, CON LE PRESCRIZIONI PER IL RIAMBIENTAMENTO

N. anagrafico  N. civico  Via: Strada per Longèra  
 N. unità edilizia   
 zona d'intervento

**A.) EDIFICIO PRINCIPALE**

**PRESCRIZIONI PER IL RIAMBIENTAMENTO**

desc. ....

**1. MANTO DI COPERTURA**

- |   |  |
|---|--|
| <input checked="" type="checkbox"/> coppi tradizionali                  | <input type="checkbox"/> altro ....                            |
| <input checked="" type="checkbox"/> due falde                           | <input checked="" type="checkbox"/> altro crollato             |
| <input checked="" type="checkbox"/> sporgenza cornice di gronda <20 cm. | <input type="checkbox"/> sporgenza cornice di gronda >20 cm.   |
| <input type="checkbox"/> sporgenza cornice del timpano <20 cm.          | <input type="checkbox"/> sporgenza cornice del timpano >20 cm. |

**2. TORRETTE DA CAMINO**

- |  |   |
|--|---|
| <input type="checkbox"/> tradizionali intonacati | <input type="checkbox"/> tradizionali non intonacati    |
|  | <input type="checkbox"/> elementi prefabbricati o altro |

**3. GRONDE E PLUVIALI**

- |   |   |
|---|---|
| <input checked="" type="checkbox"/> sezione tonda | <input type="checkbox"/> sezione quadrata |
| <input type="checkbox"/> non presenti             |   |

**4. APERTURE**

- |   |  |
|---|--|
| <input checked="" type="checkbox"/> tipiche, altezza superiore alla larghezza | <input type="checkbox"/> atipiche altezza inferiore alla larghezza |
| <input checked="" type="checkbox"/> riquadrature delle forature               |  |

**5. SERRAMENTI ed ELEMENTI di CHIUSURA**

- |  |  |
|--|--|
| <input type="checkbox"/> legno naturale            | <input type="checkbox"/> altro ....      |
| <input checked="" type="checkbox"/> legno colorato |  |
| <input checked="" type="checkbox"/> scuri          | <input type="checkbox"/> rotolanti ..... |
| <input type="checkbox"/> inferriate                |  |

**6. SCALE ESTERNE**

- ☐ presenti

**7. POGGIOLI**

- ☐ presenti  
☐ su spazi pubblici

**8. BALLATOI**

- ☐ presenti  
☐ su spazi pubblici

**9. VERANDE E/O BUSSOLE**

- ☐ presenti

**10. PARAPETTI - BALAUSTRE**

- |   |  |
|---|--|
| <input type="checkbox"/> in metallo     | <input type="checkbox"/> in muratura piena |
| <input type="checkbox"/> in legno       | <input type="checkbox"/> incoerenti .....  |
| <input type="checkbox"/> coerenti ..... |  |

## B.) FINITURE ESTERNE

### 1. EDIFICIO

- ☒ intonacato  
☐ zoccolatura non evidenziata  
☒ tinteggiatura tenue  
☐ non tinteggiata

- ☐ parzialmente intonacato  
☒ zoccolatura evidenziata  
☐ tinteggiatura colori forti  
☐ pitture non traspiranti

### 2. SPAZI APERTI

#### aree pavimentate

- ☐ in pietra locale  
☐ in ghiaio  
☐ giardino orto  
☒ vegetazione autoctona

- ☒ cemento  
☐ pavimentazione: autobloccanti,  
porfido, piastrelle, asfalto ecc.  
☐ vegetazione non autoctona

☐ posti auto ....

### 3. RECINZIONI

- ☐ muro in pietra a vista  
☒ muro intonacato  
  
☐ ringhiera in ferro di semplice fattura  
☐ riquadri in rete corrugata  
☒ cancello semplice (con elementi in ferro o legno)

- ☐ muro rivestito con elementi atipici  
☐ ringhiera troppo evidenziata ....  
.....  
☐ recinzione in elementi prefabbricati  
☐ rete plastificata o in acciaio  
☐ cancello .....

## C.) COSTRUZIONI SECONDARIE ACCESSORIE

numero ....  
uso ....  
copertura ....  
finiture ....

desc. ....

☐ coerente

☐ incoerente

INQUADRAMENTO URBANO



FOTO



ELEMENTI DI PREGIO

descrizione:

ELEMENTI NEGATIVI

descrizione:

SCHEDA DEGLI ELEMENTI ARCHITETTONICI E DECORATIVI CARATTERISTICI ED DI ESTRANEI, CON LE PRESCRIZIONI PER IL RIAMBIENTAMENTO

N. anagrafico  N. civico  Via: Strada per Longera  
 N. unità edilizia   
 zona d'intervento

**A.) EDIFICIO PRINCIPALE**

1. MANTO DI COPERTURA

- |   |  |
|---|--|
| <input checked="" type="checkbox"/> coppi tradizionali                  | <input type="checkbox"/> altro ....                            |
| <input checked="" type="checkbox"/> due falde                           | <input type="checkbox"/> altro ....                            |
| <input checked="" type="checkbox"/> sporgenza cornice di gronda <20 cm. | <input type="checkbox"/> sporgenza cornice di gronda > 20 cm.  |
| <input type="checkbox"/> sporgenza cornice del timpano <20 cm.          | <input type="checkbox"/> sporgenza cornice del timpano >20 cm. |

2. TORRETTE DA CAMINO

- |  |   |
|--|---|
| <input type="checkbox"/> tradizionali intonacati | <input checked="" type="checkbox"/> tradizionali non intonacati |
|  | <input type="checkbox"/> elementi prefabbricati o altro         |

3. GRONDE E PLUVIALI

- |   |  |
|---|--|
| <input checked="" type="checkbox"/> sezione tonda | <input checked="" type="checkbox"/> sezione quadrata |
| <input type="checkbox"/> non presenti             |  |

4. APERTURE

- |   |  |
|---|--|
| <input checked="" type="checkbox"/> tipiche, altezza superiore alla larghezza | <input type="checkbox"/> atipiche altezza inferiore alla larghezza |
| <input type="checkbox"/> riquadrature delle forature                          |  |

5. SERRAMENTI ed ELEMENTI di CHIUSURA

- |   |   |
|---|---|
| <input type="checkbox"/> legno naturale | <input checked="" type="checkbox"/> altro alluminio |
| <input type="checkbox"/> legno colorato |   |
| <input type="checkbox"/> scuri          | <input type="checkbox"/> rotolanti ....             |
| <input type="checkbox"/> inferriate     |   |

6. SCALE ESTERNE

☐ presenti

7. POGGIOLI

☒ presenti  
☐ su spazi pubblici

8. BALLATOI

☐ presenti  
☐ su spazi pubblici

9. VERANDE E/O BUSSOLE

☒ presenti

10. PARAPETTI - BALAUSTRATE

- |   |  |
|---|--|
| <input type="checkbox"/> in metallo     | <input type="checkbox"/> in muratura piena |
| <input type="checkbox"/> in legno       | <input type="checkbox"/> incoerenti .....  |
| <input type="checkbox"/> coerenti ..... |  |

PRESCRIZIONI PER IL RIAMBIENTAMENTO

desc. Eliminazione elementi atipici  
 evidenziati nella seconda colonna

## B.) FINITURE ESTERNE

### 1. EDIFICIO

- ☒ intonacato
- ☐ zoccolatura non evidenziata
- ☒ tinteggiatura tenue
- ☐ non tinteggiata

- ☐ parzialmente intonacato
- ☒ zoccolatura evidenziata
- ☐ tinteggiatura colori forti
- ☐ pitture non traspiranti

### 2. SPAZI APERTI

#### aree pavimentate

- ☐ in pietra locale
- ☐ in ghiaio
- ☐ giardino orto
- ☐ vegetazione autoctona

- ☒ cemento
- ☐ pavimentazione: autobloccanti, porfido, piastrelle, asfalto ecc.
- ☐ vegetazione non autoctona

☐ posti auto ....

### 3. RECINZIONI

- ☐ muro in pietra a vista
- ☒ muro intonacato

- ☐ muro rivestito con elementi atipici
- ☐ ringhiera troppo evidenziata ....

- ☐ ringhiera in ferro di semplice fattura
- ☐ riquadri in rete corrugata
- ☒ cancello semplice (con elementi in ferro o legno)

- ☐ .....  
recinzione in elementi prefabbricati
- ☐ rete plastificata o in acciaio
- ☐ cancello ....

## C.) COSTRUZIONI SECONDARIE ACCESSORIE

numero ....

uso ....

copertura ....

finiture ....

☐ coerente

desc. ....

☐ incoerente

INQUADRAMENTO URBANO



FOTO



ELEMENTI DI PREGIO

descrizione:

ELEMENTI NEGATIVI

descrizione:



SCHEDA DEGLI ELEMENTI ARCHITETTONICI E DECORATIVI CARATTERISTICI ED DI ESTRANEI, CON LE PRESCRIZIONI PER IL RIAMBIENTAMENTO

N. anagrafico  N. civico  356 Via: Strada per Longera  
 N. unità edilizia  38  
 zona d'intervento  S U

**A.) EDIFICIO PRINCIPALE**

1. MANTO DI COPERTURA

- |  |   |
|--|---|
| <input checked="" type="checkbox"/> coppi tradizionali         | <input type="checkbox"/> altro ....                                     |
| <input type="checkbox"/> due falde                             | <input checked="" type="checkbox"/> altro 1 falda - terrazza sul tetto  |
| <input type="checkbox"/> sporgenza cornice di gronda <20 cm.   | <input checked="" type="checkbox"/> sporgenza cornice di gronda >20 cm. |
| <input type="checkbox"/> sporgenza cornice del timpano <20 cm. | <input type="checkbox"/> sporgenza cornice del timpano >20 cm.          |

2. TORRETTE DA CAMINO

- |   |   |
|---|---|
| <input checked="" type="checkbox"/> tradizionali intonacati | <input type="checkbox"/> tradizionali non intonacati    |
|   | <input type="checkbox"/> elementi prefabbricati o altro |

3. GRONDE E PLUVIALI

- |  |  |
|--|--|
| <input type="checkbox"/> sezione tonda | <input checked="" type="checkbox"/> sezione quadrata |
| <input type="checkbox"/> non presenti  |  |

4. APERTURE

- |   |  |
|---|--|
| <input checked="" type="checkbox"/> tipiche, altezza superiore alla larghezza | <input type="checkbox"/> atipiche altezza inferiore alla larghezza |
| <input type="checkbox"/> riquadrature delle forature                          |  |

5. SERRAMENTI ed ELEMENTI di CHIUSURA

- |  |   |
|--|---|
| <input checked="" type="checkbox"/> legno naturale | <input type="checkbox"/> altro ....     |
| <input type="checkbox"/> legno colorato            |   |
| <input checked="" type="checkbox"/> scuri          | <input type="checkbox"/> rotolanti .... |
| <input type="checkbox"/> inferriate                |   |

6. SCALE ESTERNE

- ☐ presenti

7. POGGIOLI

- ☐ presenti  
☐ su spazi pubblici

8. BALLATOI

- ☐ presenti  
☐ su spazi pubblici

9. VERANDE E/O BUSSOLE

- ☐ presenti

10. PARAPETTI - BALAUSTRATE

- |   |  |
|---|--|
| <input type="checkbox"/> in metallo     | <input type="checkbox"/> in muratura piena |
| <input type="checkbox"/> in legno       | <input type="checkbox"/> incoerenti .....  |
| <input type="checkbox"/> coerenti ..... |  |

PRESCRIZIONI PER IL RIAMBIENTAMENTO

desc. Eliminazione elementi atipici  
 evidenziati nella seconda colonna

## B.) FINITURE ESTERNE

### 1. EDIFICIO

- ☒ intonacato
- ☐ zoccolatura non evidenziata
- ☒ tinteggiatura tenue
- ☐ non tinteggiata

- ☐ parzialmente intonacato
- ☒ zoccolatura evidenziata
- ☐ tinteggiatura colori forti
- ☐ pitture non traspiranti

### 2. SPAZI APERTI

#### aree pavimentate

- ☐ in pietra locale
- ☐ in ghiaio
- ☐ giardino orto
- ☐ vegetazione autoctona

- ☐ cemento
- ☐ pavimentazione: autobloccanti, porfido, piastrelle, asfalto ecc.
- ☐ vegetazione non autoctona

- ☐ posti auto ....

### 3. RECINZIONI

- ☐ muro in pietra a vista
- ☐ muro intonacato
- ☐ ringhiera in ferro di semplice fattura
- ☐ riquadri in rete corrugata
- ☐ cancello semplice (con elementi in ferro o legno)

- ☐ muro rivestito con elementi atipici
- ☐ ringhiera troppo evidenziata ....
- ....
- ☐ recinzione in elementi prefabbricati
- ☐ rete plastificata o in acciaio
- ☐ cancello ....

## C.) COSTRUZIONI SECONDARIE ACCESSORIE

numero ....  
uso ....  
copertura ....  
finiture ....

desc. ....

- ☐ coerente

- ☐ incoerente

A black and white photograph showing a portion of a classical building. The building features a prominent pediment and a row of columns. The lower portion of the image is dominated by a dark, out-of-focus foreground, possibly foliage or a shadowed area, which frames the building. The lighting creates strong contrasts between the light-colored facade and the dark foreground.

## A black and white photograph of a building, likely a church or a public hall, with a prominent sign on its facade that reads "PULPIT". The building has a gabled roof and several windows. The image is somewhat grainy and appears to be a reproduction from a printed document.

descrizione:

SCHEDA DEGLI ELEMENTI ARCHITETTONICI E DECORATIVI CARATTERISTICI ED DI ESTRANEI, CON LE PRESCRIZIONI PER IL RIAMBIENTAMENTO

N. anagrafico  N. civico  Via: Strada per Longera  
 N. unità edilizia   
 zona d'intervento

**A.) EDIFICIO PRINCIPALE**

**1. MANTO DI COPERTURA**

- |  |  |
|--|--|
| <input checked="" type="checkbox"/> coppi tradizionali         | <input type="checkbox"/> altro ....                                      |
| <input checked="" type="checkbox"/> due falde                  | <input type="checkbox"/> altro ....                                      |
| <input type="checkbox"/> sporgenza cornice di gronda <20 cm.   | <input checked="" type="checkbox"/> sporgenza cornice di gronda > 20 cm. |
| <input type="checkbox"/> sporgenza cornice del timpano <20 cm. | <input type="checkbox"/> sporgenza cornice del timpano >20 cm.           |

**2. TORRETTE DA CAMINO**

- |   |   |
|---|---|
| <input checked="" type="checkbox"/> tradizionali intonacati | <input type="checkbox"/> tradizionali non intonacati    |
|   | <input type="checkbox"/> elementi prefabbricati o altro |

**3. GRONDE E PLUVIALI**

- |   |   |
|---|---|
| <input checked="" type="checkbox"/> sezione tonda | <input type="checkbox"/> sezione quadrata |
| <input type="checkbox"/> non presenti             |   |

**4. APERTURE**

- |   |  |
|---|--|
| <input checked="" type="checkbox"/> tipiche, altezza superiore alla larghezza | <input type="checkbox"/> atipiche altezza inferiore alla larghezza |
| <input type="checkbox"/> riquadrature delle forature                          |  |

**5. SERRAMENTI ed ELEMENTI di CHIUSURA**

- |  |   |
|--|---|
| <input checked="" type="checkbox"/> legno naturale | <input type="checkbox"/> altro ....     |
| <input type="checkbox"/> legno colorato            |   |
| <input checked="" type="checkbox"/> scuri          | <input type="checkbox"/> rotolanti .... |
| <input type="checkbox"/> inferriate                |   |

**6. SCALE ESTERNE**

- ☐ presenti

**7. POGGIOLI**

- ☐ presenti  
☐ su spazi pubblici

**8. BALLATOI**

- ☐ presenti  
☐ su spazi pubblici

**9. VERANDE E/O BUSSOLE**

- ☐ presenti

**10. PARAPETTI - BALAUSTRATE**

- |   |  |
|---|--|
| <input type="checkbox"/> in metallo     | <input type="checkbox"/> in muratura piena |
| <input type="checkbox"/> in legno       | <input type="checkbox"/> incoerenti .....  |
| <input type="checkbox"/> coerenti ..... |  |

**PRESCRIZIONI PER IL RIAMBIENTAMENTO**

desc. Eliminazione elementi atipici  
 evidenziati nella seconda colonna

## B.) FINITURE ESTERNE

### 1. EDIFICIO

- ☒ intonacato
- ☐ zoccolatura non evidenziata
- ☒ tinteggiatura tenue
- ☐ non tinteggiata

- ☐ parzialmente intonacato
- ☐ zoccolatura evidenziata
- ☐ tinteggiatura colori forti
- ☐ pitture non traspiranti

### 2. SPAZI APERTI

#### aree pavimentate

- ☐ in pietra locale
- ☐ in ghiaio
- ☐ giardino orto
- ☐ vegetazione autoctona

- ☒ cemento
- ☐ pavimentazione: autobloccanti, porfido, piastrelle, asfalto ecc.
- ☐ vegetazione non autoctona

☐ posti auto ....

### 3. RECINZIONI

- ☐ muro in pietra a vista
- ☐ muro intonacato

- ☐ muro rivestito con elementi atipici
- ☐ ringhiera troppo evidenziata ....

- ☐ ringhiera in ferro di semplice fattura
- ☐ riquadri in rete corrugata
- ☒ cancello semplice (con elementi in ferro o legno)

- ☐ ....
- ☐ recinzione in elementi prefabbricati
- ☐ rete plastificata o in acciaio
- ☐ cancello ....

## C.) COSTRUZIONI SECONDARIE ACCESSORIE

numero ....

uso ....

copertura ....

finiture ....

☐ coerente

desc. ....

☐ incoerente

INQUADRAMENTO URBANO



FOTO



ELEMENTI DI PREGIO

descrizione:

ELEMENTI NEGATIVI

descrizione:



SCHEDA DEGLI ELEMENTI ARCHITETTONICI E DECORATIVI CARATTERISTICI ED DI ESTRANEI, CON LE PRESCRIZIONI PER IL RIAMBIENTAMENTO

N. anagrafico  N. civico  Via: Strada per Longera  
 N. unità edilizia   
 zona d'intervento

**A.) EDIFICIO PRINCIPALE**

1. MANTO DI COPERTURA

- |   |  |
|---|--|
| <input checked="" type="checkbox"/> coppi tradizionali                  | <input type="checkbox"/> altro ....                            |
| <input checked="" type="checkbox"/> due falde                           | <input type="checkbox"/> altro ....                            |
| <input checked="" type="checkbox"/> sporgenza cornice di gronda <20 cm. | <input type="checkbox"/> sporgenza cornice di gronda >20 cm.   |
| <input type="checkbox"/> sporgenza cornice del timpano <20 cm.          | <input type="checkbox"/> sporgenza cornice del timpano >20 cm. |

2. TORRETTE DA CAMINO

- |   |  |
|---|--|
| <input checked="" type="checkbox"/> tradizionali intonacati | <input type="checkbox"/> tradizionali non intonacati               |
|   | <input checked="" type="checkbox"/> elementi prefabbricati o altro |

3. GRONDE E PLUVIALI

- |   |   |
|---|---|
| <input checked="" type="checkbox"/> sezione tonda | <input type="checkbox"/> sezione quadrata |
| <input type="checkbox"/> non presenti             |   |

4. APERTURE

- |   |  |
|---|--|
| <input checked="" type="checkbox"/> tipiche, altezza superiore alla larghezza | <input type="checkbox"/> atipiche altezza inferiore alla larghezza |
| <input type="checkbox"/> riquadrature delle forature                          |  |

5. SERRAMENTI ed ELEMENTI di CHIUSURA

- |   |   |
|---|---|
| <input type="checkbox"/> legno naturale   | <input checked="" type="checkbox"/> altro ferro |
| <input type="checkbox"/> legno colorato   |   |
| <input checked="" type="checkbox"/> scuri | <input type="checkbox"/> rotolanti ....         |
| <input type="checkbox"/> inferriate       |   |

6. SCALE ESTERNE

- ☐ presenti

7. POGGIOLI

- ☐ presenti  
☐ su spazi pubblici

8. BALLATOI

- ☐ presenti  
☐ su spazi pubblici

9. VERANDE E/O BUSSOLE

- ☐ presenti

10. PARAPETTI - BALAUSTRATE

- ☐ in muratura piena  
☐ incoerenti .....

- ☐ in metallo  
☐ in legno  
☐ coerenti .....

PRESCRIZIONI PER IL RIAMBIENTAMENTO

desc. Eliminazione elementi atipici  
 evidenziati nella seconda colonna

Rimozione dei manufatti che insistono  
 su suolo pubblico.

## B.) FINITURE ESTERNE

### 1. EDIFICIO

- ☒ intonacato
- ☒ zoccolatura non evidenziata
- ☒ tinteggiatura tenue
- ☐ non tinteggiata

- ☐ parzialmente intonacato
- ☐ zoccolatura evidenziata
- ☐ tinteggiatura colori forti
- ☐ pitture non traspiranti

### 2. SPAZI APERTI

#### aree pavimentate

- ☐ in pietra locale
- ☐ in ghiaio
- ☐ giardino orto
- ☐ vegetazione autoctona

- ☒ cemento
- ☐ pavimentazione: autobloccanti, porfido, piastrelle, asfalto ecc.
- ☐ vegetazione non autoctona

☐ posti auto ....

### 3. RECINZIONI

- ☐ muro in pietra a vista
- ☒ muro intonacato

- ☐ muro rivestito con elementi atipici
- ☐ ringhiera troppo evidenziata ....

- ☐ ringhiera in ferro di semplice fattura
- ☐ riquadri in rete corrugata
- ☐ cancello semplice (con elementi in ferro o legno)

- ☒ recinzione in elementi prefabbricati
- ☐ rete plastificata o in acciaio
- ☐ cancello ....

## C.) COSTRUZIONI SECONDARIE ACCESSORIE

numero ....

uso ....

copertura ....

finiture ....

☐ coerente

desc. ....

☐ incoerente



INQUADRAMENTO URBANO



FOTO



ELEMENTI DI PREGIO

descrizione:

ELEMENTI NEGATIVI

descrizione:

SCHEDA DEGLI ELEMENTI ARCHITETTONICI E DECORATIVI CARATTERISTICI ED DI ESTRANEI, CON LE PRESCRIZIONI PER IL RIAMBIENTAMENTO

N. anagrafico  N. civico  Via: Strada per Longera  
 N. unità edilizia   
 zona d'intervento

**A.) EDIFICIO PRINCIPALE**

1. MANTO DI COPERTURA

- |   |  |
|---|--|
| <input checked="" type="checkbox"/> coppi tradizionali                  | <input type="checkbox"/> altro ....                            |
| <input checked="" type="checkbox"/> due falde                           | <input type="checkbox"/> altro ....                            |
| <input checked="" type="checkbox"/> sporgenza cornice di gronda <20 cm. | <input type="checkbox"/> sporgenza cornice di gronda > 20 cm.  |
| <input type="checkbox"/> sporgenza cornice del timpano <20 cm.          | <input type="checkbox"/> sporgenza cornice del timpano >20 cm. |

2. TORRETTE DA CAMINO

- |   |  |
|---|--|
| <input checked="" type="checkbox"/> tradizionali intonacati | <input type="checkbox"/> tradizionali non intonacati               |
|   | <input checked="" type="checkbox"/> elementi prefabbricati o altro |

3. GRONDE E PLUVIALI

- |   |   |
|---|---|
| <input checked="" type="checkbox"/> sezione tonda | <input type="checkbox"/> sezione quadrata |
| <input type="checkbox"/> non presenti             |   |

4. APERTURE

- |   |  |
|---|--|
| <input checked="" type="checkbox"/> tipiche, altezza superiore alla larghezza | <input type="checkbox"/> atipiche altezza inferiore alla larghezza |
| <input type="checkbox"/> riquadrature delle forature                          |  |

5. SERRAMENTI ed ELEMENTI di CHIUSURA

- |  |   |
|--|---|
| <input type="checkbox"/> legno naturale            | <input type="checkbox"/> altro ....     |
| <input checked="" type="checkbox"/> legno colorato |   |
| <input checked="" type="checkbox"/> scuri          | <input type="checkbox"/> rotolanti .... |
| <input type="checkbox"/> inferriate                |   |

6. SCALE ESTERNE

- ☐ presenti

7. POGGIOLI

- ☐ presenti  
☐ su spazi pubblici

8. BALLATOI

- ☐ presenti  
☐ su spazi pubblici

9. VERANDE E/O BUSSOLE

- ☐ presenti

10. PARAPETTI - BALAUSTRATE

- |   |  |
|---|--|
| <input type="checkbox"/> in metallo     | <input type="checkbox"/> in muratura piena |
| <input type="checkbox"/> in legno       |  |
| <input type="checkbox"/> coerenti ..... | <input type="checkbox"/> incoerenti .....  |

PRESCRIZIONI PER IL RIAMBIENTAMENTO

desc. Eliminazione elementi atipici  
 evidenziati nella seconda colonna

## B.) FINITURE ESTERNE

### 1. EDIFICIO

- ☒ intonacato
- ☐ zoccolatura non evidenziata
- ☒ tinteggiatura tenue
- ☐ non tinteggiata

- ☐ parzialmente intonacato
- ☒ zoccolatura evidenziata
- ☐ tinteggiatura colori forti
- ☐ pitture non traspiranti

### 2. SPAZI APERTI

#### aree pavimentate

- ☐ in pietra locale
- ☐ in ghiaio
- ☐ giardino orto
- ☐ vegetazione autoctona

- ☒ cemento
- ☐ pavimentazione: autobloccanti, porfido, piastrelle, asfalto ecc.
- ☐ vegetazione non autoctona

- ☐ posti auto ....

### 3. RECINZIONI

- ☐ muro in pietra a vista
- ☐ muro intonacato
- ☐ ringhiera in ferro di semplice fattura
- ☐ riquadri in rete corrugata
- ☐ cancello semplice (con elementi in ferro o legno)

- ☐ muro rivestito con elementi atipici
- ☐ ringhiera troppo evidenziata ....
- ....
- ☐ recinzione in elementi prefabbricati
- ☐ rete plastificata o in acciaio
- ☐ cancello ....

## C.) COSTRUZIONI SECONDARIE ACCESSORIE

numero ....  
uso ....  
copertura ....  
finiture ....

desc. ....

- ☐ coerente

- ☐ incoerente

INQUADRAMENTO URBANO



FOTO



ELEMENTI DI PREGIO

descrizione:

ELEMENTI NEGATIVI

descrizione:

SCHEDA DEGLI ELEMENTI ARCHITETTONICI E DECORATIVI CARATTERISTICI ED DI ESTRANEI, CON LE PRESCRIZIONI PER IL RIAMBIENTAMENTO

N. anagrafico  N. civico  Via: Strada per Longera  
 N. unità edilizia  42  
 zona d'intervento  S U

**A.) EDIFICIO PRINCIPALE**

**1. MANTO DI COPERTURA**

- |  |   |
|--|---|
| <input checked="" type="checkbox"/> coppi tradizionali         | <input type="checkbox"/> altro ....                                     |
| <input checked="" type="checkbox"/> due falde                  | <input type="checkbox"/> altro ....                                     |
| <input type="checkbox"/> sporgenza cornice di gronda <20 cm.   | <input checked="" type="checkbox"/> sporgenza cornice di gronda >20 cm. |
| <input type="checkbox"/> sporgenza cornice del timpano <20 cm. | <input type="checkbox"/> sporgenza cornice del timpano >20 cm.          |

**2. TORRETTE DA CAMINO**

- |   |  |
|---|--|
| <input checked="" type="checkbox"/> tradizionali intonacati | <input type="checkbox"/> tradizionali non intonacati               |
|   | <input checked="" type="checkbox"/> elementi prefabbricati o altro |

**3. GRONDE E PLUVIALI**

- |   |   |
|---|---|
| <input checked="" type="checkbox"/> sezione tonda | <input type="checkbox"/> sezione quadrata |
| <input type="checkbox"/> non presenti             |   |

**4. APERTURE**

- |   |  |
|---|--|
| <input checked="" type="checkbox"/> tipiche, altezza superiore alla larghezza | <input type="checkbox"/> atipiche altezza inferiore alla larghezza |
| <input type="checkbox"/> riquadrature delle forature                          |  |

**5. SERRAMENTI ed ELEMENTI di CHIUSURA**

- |   |   |
|---|---|
| <input type="checkbox"/> legno naturale   | <input checked="" type="checkbox"/> altro alluminio |
| <input type="checkbox"/> legno colorato   |   |
| <input checked="" type="checkbox"/> scuri | <input type="checkbox"/> rotolanti ....             |
| <input type="checkbox"/> inferriate       |   |

**6. SCALE ESTERNE**

☐ presenti

**7. POGGIOLI**

☐ presenti  
☐ su spazi pubblici

**8. BALLATOI**

☐ presenti  
☐ su spazi pubblici

**9. VERANDE E/O BUSSOLE**

☐ presenti

**10. PARAPETTI - BALAUSTRATE**

☐ in muratura piena  
☐ incoerenti .....

☐ in metallo  
☐ in legno  
☐ coerenti .....

**PRESCRIZIONI PER IL RIAMBIENTAMENTO**

desc. Eliminazione elementi atipici  
 evidenziati nella seconda colonna

## B.) FINITURE ESTERNE

### 1. EDIFICIO

- ☒ intonacato
- ☐ zoccolatura non evidenziata
- ☒ tinteggiatura tenue
- ☐ non tinteggiata

- ☐ parzialmente intonacato
- ☐ zoccolatura evidenziata
- ☐ tinteggiatura colori forti
- ☐ pitture non traspiranti

### 2. SPAZI APERTI

#### aree pavimentate

- ☐ in pietra locale
- ☐ in ghiaio
- ☐ giardino orto
- ☐ vegetazione autoctona

- ☐ cemento
- ☐ pavimentazione: autobloccanti, porfido, piastrelle, asfalto ecc.
- ☐ vegetazione non autoctona

- ☐ posti auto ....

### 3. RECINZIONI

- ☐ muro in pietra a vista
- ☒ muro intonacato

- ☐ muro rivestito con elementi atipici
- ☐ ringhiera troppo evidenziata ....

- ☒ ringhiera in ferro di semplice fattura
- ☐ riquadri in rete corrugata
- ☒ cancello semplice (con elementi in ferro o legno)

- ☐ .....  
recinzione in elementi prefabbricati
- ☐ rete plastificata o in acciaio
- ☐ cancello ....

## C.) COSTRUZIONI SECONDARIE ACCESSORIE

numero ....

uso ....

copertura ....

finiture ....

- ☐ coerente

desc. ....

- ☐ incoerente

INQUADRAMENTO URBANO



FOTO



ELEMENTI DI PREGIO

descrizione:

ELEMENTI NEGATIVI

descrizione:

SCHEDA DEGLI ELEMENTI ARCHITETTONICI E DECORATIVI CARATTERISTICI ED DI ESTRANEI, CON LE PRESCRIZIONI PER IL RIAMBIAMENTO

N. anagrafico  N. civico  Via: Strada per Longera  
 N. unità edilizia   
 zona d'intervento

**A.) EDIFICIO PRINCIPALE**

1. MANTO DI COPERTURA

- |  |  |
|--|--|
| <input checked="" type="checkbox"/> coppi tradizionali         | <input type="checkbox"/> altro ....                                      |
| <input checked="" type="checkbox"/> due falde                  | <input type="checkbox"/> altro ....                                      |
| <input type="checkbox"/> sporgenza cornice di gronda <20 cm.   | <input checked="" type="checkbox"/> sporgenza cornice di gronda > 20 cm. |
| <input type="checkbox"/> sporgenza cornice del timpano <20 cm. | <input type="checkbox"/> sporgenza cornice del timpano >20 cm.           |

2. TORRETTE DA CAMINO

- |  |   |
|--|---|
| <input type="checkbox"/> tradizionali intonacati | <input checked="" type="checkbox"/> tradizionali non intonacati |
|  | <input type="checkbox"/> elementi prefabbricati o altro         |

3. GRONDE E PLUVIALI

- |   |   |
|---|---|
| <input checked="" type="checkbox"/> sezione tonda | <input type="checkbox"/> sezione quadrata |
| <input type="checkbox"/> non presenti             |   |

4. APERTURE

- |   |  |
|---|--|
| <input checked="" type="checkbox"/> tipiche, altezza superiore alla larghezza | <input type="checkbox"/> atipiche altezza inferiore alla larghezza |
| <input checked="" type="checkbox"/> riquadrature delle forature               |  |

5. SERRAMENTI ed ELEMENTI di CHIUSURA

- |  |   |
|--|---|
| <input checked="" type="checkbox"/> legno naturale | <input type="checkbox"/> altro ....     |
| <input type="checkbox"/> legno colorato            |   |
| <input checked="" type="checkbox"/> scuri          | <input type="checkbox"/> rotolanti .... |
| <input checked="" type="checkbox"/> inferriate     |   |

6. SCALE ESTERNE

☐ presenti

7. POGGIOLI

☐ presenti  
☐ su spazi pubblici

8. BALLATOI

☐ presenti  
☐ su spazi pubblici

9. VERANDE E/O BUSSOLE

☐ presenti

10. PARAPETTI - BALAUSTRATE

☐ in muratura piena

☐ in metallo  
☐ in legno  
☐ coerenti .....

☐ incoerenti .....

PRESCRIZIONI PER IL RIAMBIAMENTO

desc. Eliminazione elementi atipici  
 evidenziati nella seconda colonna



## B.) FINITURE ESTERNE

### 1. EDIFICIO

- ☒ intonacato
- ☐ zoccolatura non evidenziata
- ☒ tinteggiatura tenue
- ☐ non tinteggiata

- ☐ parzialmente intonacato
- ☒ zoccolatura evidenziata
- ☐ tinteggiatura colori forti
- ☐ pitture non traspiranti

### 2. SPAZI APERTI

#### aree pavimentate

- ☐ in pietra locale
- ☐ in ghiaio
- ☐ giardino orto
- ☐ vegetazione autoctona

- ☒ cemento
- ☐ pavimentazione: autobloccanti, porfido, piastrelle, asfalto ecc.
- ☐ vegetazione non autoctona

- ☐ posti auto ....

### 3. RECINZIONI

- ☐ muro in pietra a vista
- ☐ muro intonacato
- ☐ ringhiera in ferro di semplice fattura
- ☐ riquadri in rete corrugata
- ☐ cancello semplice (con elementi in ferro o legno)

- ☐ muro rivestito con elementi atipici
- ☐ ringhiera troppo evidenziata ....
- ....
- ☐ recinzione in elementi prefabbricati
- ☐ rete plastificata o in acciaio
- ☐ cancello ....

## C.) COSTRUZIONI SECONDARIE ACCESSORIE

numero ....  
uso ....  
copertura ....  
finiture ....

desc. ....

- ☐ coerente

- ☐ incoerente

INQUADRAMENTO URBANO



FOTO



ELEMENTI DI PREGIO

descrizione:

ELEMENTI NEGATIVI

descrizione:

SCHEDA DEGLI ELEMENTI ARCHITETTONICI E DECORATIVI CARATTERISTICI ED DI ESTRANEI, CON LE PRESCRIZIONI PER IL RIAMBIENTAMENTO

N. anagrafico  N. civico  Via: Strada per Longera  
 N. unità edilizia   
 zona d'intervento

**A.) EDIFICIO PRINCIPALE**

1. MANTO DI COPERTURA

- |   |  |
|---|--|
| <input checked="" type="checkbox"/> coppi tradizionali                  | <input type="checkbox"/> altro ....                            |
| <input checked="" type="checkbox"/> due falde                           | <input type="checkbox"/> altro ....                            |
| <input checked="" type="checkbox"/> sporgenza cornice di gronda <20 cm. | <input type="checkbox"/> sporgenza cornice di gronda > 20 cm.  |
| <input type="checkbox"/> sporgenza cornice del timpano <20 cm.          | <input type="checkbox"/> sporgenza cornice del timpano >20 cm. |

2. TORRETTE DA CAMINO

- |  |   |
|--|---|
| <input type="checkbox"/> tradizionali intonacati | <input checked="" type="checkbox"/> tradizionali non intonacati |
|  | <input type="checkbox"/> elementi prefabbricati o altro         |

3. GRONDE E PLUVIALI

- |   |   |
|---|---|
| <input checked="" type="checkbox"/> sezione tonda | <input type="checkbox"/> sezione quadrata |
| <input type="checkbox"/> non presenti             |   |

4. APERTURE

- |   |  |
|---|--|
| <input checked="" type="checkbox"/> tipiche, altezza superiore alla larghezza | <input type="checkbox"/> atipiche altezza inferiore alla larghezza |
| <input checked="" type="checkbox"/> riquadrature delle forature               |  |

5. SERRAMENTI ed ELEMENTI di CHIUSURA

- |  |   |
|--|---|
| <input checked="" type="checkbox"/> legno naturale | <input type="checkbox"/> altro ....     |
| <input type="checkbox"/> legno colorato            |   |
| <input checked="" type="checkbox"/> scuri          | <input type="checkbox"/> rotolanti .... |
| <input type="checkbox"/> inferriate                |   |

6. SCALE ESTERNE

☐ presenti

7. POGGIOLI

☐ presenti  
☐ su spazi pubblici

8. BALLATOI

☐ presenti  
☐ su spazi pubblici

9. VERANDE E/O BUSSOLE

☐ presenti

10. PARAPETTI - BALAUSTRE

- |   |  |
|---|--|
| <input type="checkbox"/> in metallo     | <input type="checkbox"/> in muratura piena |
| <input type="checkbox"/> in legno       | <input type="checkbox"/> incoerenti .....  |
| <input type="checkbox"/> coerenti ..... |  |

PRESCRIZIONI PER IL RIAMBIENTAMENTO

desc. Eliminazione elementi atipici  
 evidenziati nella seconda colonna

## B.) FINITURE ESTERNE

### 1. EDIFICIO

- ☒ intonacato
- ☐ zoccolatura non evidenziata
- ☐ tinteggiatura tenue
- ☐ non tinteggiata

- ☐ parzialmente intonacato
- ☒ zoccolatura evidenziata
- ☒ tinteggiatura colori forti
- ☐ pitture non traspiranti

### 2. SPAZI APERTI

#### aree pavimentate

- ☐ in pietra locale
- ☐ in ghiaio
- ☐ giardino orto
- ☐ vegetazione autoctona

- ☐ cemento
- ☐ pavimentazione: autobloccanti, porfido, piastrelle, asfalto ecc.
- ☐ vegetazione non autoctona

- ☐ posti auto ....

### 3. RECINZIONI

- ☐ muro in pietra a vista
- ☐ muro intonacato

- ☐ muro rivestito con elementi atipici
- ☐ ringhiera troppo evidenziata ....

- ☐ ringhiera in ferro di semplice fattura
- ☐ riquadri in rete corrugata
- ☐ cancello semplice (con elementi in ferro o legno)

- ☐ ....
- ☐ recinzione in elementi prefabbricati
- ☐ rete plastificata o in acciaio
- ☐ cancello ....

## C.) COSTRUZIONI SECONDARIE ACCESSORIE

numero ....

uso ....

copertura ....

finiture ....

- ☐ coerente

desc. ....

- ☐ incoerente

INQUADRAMENTO URBANO



FOTO



ELEMENTI DI PREGIO

descrizione:

ELEMENTI NEGATIVI

descrizione:

SCHEDA DEGLI ELEMENTI ARCHITETTONICI E DECORATIVI CARATTERISTICI ED DI ESTRANEI, CON LE PRESCRIZIONI PER IL RIAMBIENTAMENTO

N. anagrafico  N. civico  Via: Strada per Longera  
 N. unità edilizia  45  
 zona d'intervento  S U

**A.) EDIFICIO PRINCIPALE**

1. MANTO DI COPERTURA

- |  |   |
|--|---|
| <input checked="" type="checkbox"/> coppi tradizionali         | <input type="checkbox"/> altro ....                                       |
| <input checked="" type="checkbox"/> due falde                  | <input type="checkbox"/> altro ....                                       |
| <input type="checkbox"/> sporgenza cornice di gronda <20 cm.   | <input checked="" type="checkbox"/> sporgenza cornice di gronda >20 cm.   |
| <input type="checkbox"/> sporgenza cornice del timpano <20 cm. | <input checked="" type="checkbox"/> sporgenza cornice del timpano >20 cm. |

2. TORRETTE DA CAMINO

- |   |   |
|---|---|
| <input checked="" type="checkbox"/> tradizionali intonacati | <input type="checkbox"/> tradizionali non intonacati    |
|   | <input type="checkbox"/> elementi prefabbricati o altro |

3. GRONDE E PLUVIALI

- |   |   |
|---|---|
| <input checked="" type="checkbox"/> sezione tonda | <input type="checkbox"/> sezione quadrata |
| <input type="checkbox"/> non presenti             |   |

4. APERTURE

- |   |  |
|---|--|
| <input checked="" type="checkbox"/> tipiche, altezza superiore alla larghezza | <input type="checkbox"/> atipiche altezza inferiore alla larghezza |
| <input type="checkbox"/> riquadrature delle forature                          |  |

5. SERRAMENTI ed ELEMENTI di CHIUSURA

- |  |   |
|--|---|
| <input checked="" type="checkbox"/> legno naturale | <input type="checkbox"/> altro ....     |
| <input type="checkbox"/> legno colorato            |   |
| <input checked="" type="checkbox"/> scuri          | <input type="checkbox"/> rotolanti .... |
| <input type="checkbox"/> inferriate                |   |

6. SCALE ESTERNE

☐ presenti

7. POGGIOLI

☐ presenti  
☐ su spazi pubblici

8. BALLATOI

☐ presenti  
☐ su spazi pubblici

9. VERANDE E/O BUSSOLE

☐ presenti

10. PARAPETTI - BALAUSTRATE

☐ in muratura piena  
☐ incoerenti .....

☐ in metallo  
☐ in legno  
☐ coerenti .....

PRESCRIZIONI PER IL RIAMBIENTAMENTO

desc. Eliminazione elementi atipici  
 evidenziati nella seconda colonna

## B.) FINITURE ESTERNE

### 1. EDIFICIO

- ☒ intonacato  
☐ zoccolatura non evidenziata  
☐ tinteggiatura tenue  
☐ non tinteggiata

- ☐ parzialmente intonacato  
☒ zoccolatura evidenziata  
☒ tinteggiatura colori forti  
☐ pitture non traspiranti

### 2. SPAZI APERTI

#### aree pavimentate

- ☐ in pietra locale  
☐ in ghiaio  
☒ giardino orto  
☒ vegetazione autoctona

- ☒ cemento  
☐ pavimentazione: autobloccanti,  
porfido, piastrelle, asfalto ecc.  
☐ vegetazione non autoctona

☐ posti auto ....

### 3. RECINZIONI

- ☐ muro in pietra a vista  
☒ muro intonacato  
  
☐ ringhiera in ferro di semplice fattura  
☐ riquadri in rete corrugata  
☐ cancello semplice (con elementi in ferro o legno)

- ☐ muro rivestito con elementi atipici  
☐ ringhiera troppo evidenziata ....  
....  
☐ recinzione in elementi prefabbricati  
☒ rete plastificata o in acciaio  
☐ cancello ....

## C.) COSTRUZIONI SECONDARIE ACCESSORIE

numero ....

uso ....

copertura ....

finiture ....

☐ coerente

desc. ....

☐ incoerente

INQUADRAMENTO URBANO

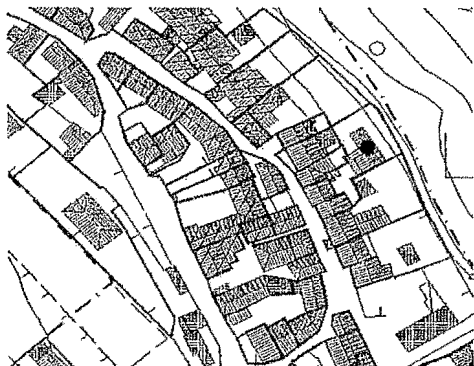

FOTO



ELEMENTI DI PREGIO

descrizione:

ELEMENTI NEGATIVI

descrizione:



SCHEDA DEGLI ELEMENTI ARCHITETTONICI E DECORATIVI CARATTERISTICI ED DI ESTRANEI, CON LE PRESCRIZIONI PER IL RIAMBIENTAMENTO

N. anagrafico  N. civico  Via: Strada per Longera  
 N. unità edilizia   
 zona d'intervento

**A.) EDIFICIO PRINCIPALE**

1. MANTO DI COPERTURA

- |   |  |
|---|--|
| <input checked="" type="checkbox"/> coppi tradizionali                  | <input type="checkbox"/> altro ....                            |
| <input checked="" type="checkbox"/> due falde                           | <input type="checkbox"/> altro ....                            |
| <input checked="" type="checkbox"/> sporgenza cornice di gronda <20 cm. | <input type="checkbox"/> sporgenza cornice di gronda >20 cm.   |
| <input type="checkbox"/> sporgenza cornice del timpano <20 cm.          | <input type="checkbox"/> sporgenza cornice del timpano >20 cm. |

2. TORRETTE DA CAMINO

- |   |   |
|---|---|
| <input checked="" type="checkbox"/> tradizionali intonacati | <input type="checkbox"/> tradizionali non intonacati    |
|   | <input type="checkbox"/> elementi prefabbricati o altro |

3. GRONDE E PLUVIALI

- |   |   |
|---|---|
| <input checked="" type="checkbox"/> sezione tonda | <input type="checkbox"/> sezione quadrata |
| <input type="checkbox"/> non presenti             |   |

4. APERTURE

- |   |  |
|---|--|
| <input checked="" type="checkbox"/> tipiche, altezza superiore alla larghezza | <input type="checkbox"/> atipiche altezza inferiore alla larghezza |
| <input type="checkbox"/> riquadrature delle forature                          |  |

5. SERRAMENTI ed ELEMENTI di CHIUSURA

- |   |   |
|---|---|
| <input type="checkbox"/> legno naturale   | <input checked="" type="checkbox"/> altro alluminio |
| <input type="checkbox"/> legno colorato   |   |
| <input checked="" type="checkbox"/> scuri | <input type="checkbox"/> rotolanti ....             |
| <input type="checkbox"/> inferriate       |   |

6. SCALE ESTERNE

- ☐ presenti

7. POGGIOLI

- ☐ presenti  
☐ su spazi pubblici

8. BALLATOI

- ☐ presenti  
☐ su spazi pubblici

9. VERANDE E/O BUSSOLE

- ☒ presenti

10. PARAPETTI - BALAUSTRATE

- |   |  |
|---|--|
| <input type="checkbox"/> in metallo     | <input type="checkbox"/> in muratura piena |
| <input type="checkbox"/> in legno       |  |
| <input type="checkbox"/> coerenti ..... | <input type="checkbox"/> incoerenti .....  |

PRESCRIZIONI PER IL RIAMBIENTAMENTO

desc. Eliminazione elementi atipici  
 evidenziati nella seconda colonna

Rimozione dei manufatti che insistono  
 su suolo pubblico.

## B.) FINITURE ESTERNE

### 1. EDIFICIO

- ☒ intonacato
- ☐ zoccolatura non evidenziata
- ☒ tinteggiatura tenue
- ☐ non tinteggiata

- ☐ parzialmente intonacato
- ☐ zoccolatura evidenziata
- ☐ tinteggiatura colori forti
- ☐ pitture non traspiranti

### 2. SPAZI APERTI

#### aree pavimentate

- ☐ in pietra locale
- ☐ in ghiaio
- ☐ giardino orto
- ☐ vegetazione autoctona

- ☒ cemento
- ☐ pavimentazione: autobloccanti, porfido, piastrelle, asfalto ecc.
- ☐ vegetazione non autoctona

- ☐ posti auto ....

### 3. RECINZIONI

- ☐ muro in pietra a vista
- ☒ muro intonacato
- ☐ ringhiera in ferro di semplice fattura
- ☒ riquadri in rete corrugata
- ☐ cancello semplice (con elementi in ferro o legno)

- ☐ muro rivestito con elementi atipici
- ☐ ringhiera troppo evidenziata ....
- ....
- ☐ recinzione in elementi prefabbricati
- ☐ rete plastificata o in acciaio
- ☐ cancello ....

## C.) COSTRUZIONI SECONDARIE ACCESSORIE

numero ....  
uso ....  
copertura ....  
finiture ....

desc. ....

- ☐ coerente

- ☐ incoerente

INQUADRAMENTO URBANO



FOTO



ELEMENTI DI PREGIO

descrizione:

ELEMENTI NEGATIVI

descrizione:

SCHEDA DEGLI ELEMENTI ARCHITETTONICI E DECORATIVI CARATTERISTICI ED DI ESTRANEI, CON LE PRESCRIZIONI PER IL RIAMBIENTAMENTO

N. anagrafico  N. civico  Via: Strada per Longera  
 N. unità edilizia   
 zona d'intervento

**A.) EDIFICIO PRINCIPALE**

**PRESCRIZIONI PER IL RIAMBIENTAMENTO**

desc. Rimozione dei manufatti che insistono su suolo pubblico.

**1. MANTO DI COPERTURA**

- |   |  |
|---|--|
| <input checked="" type="checkbox"/> coppi tradizionali                  | <input type="checkbox"/> altro ....                            |
| <input checked="" type="checkbox"/> due falde                           | <input type="checkbox"/> altro ....                            |
| <input checked="" type="checkbox"/> sporgenza cornice di gronda <20 cm. | <input type="checkbox"/> sporgenza cornice di gronda >20 cm.   |
| <input type="checkbox"/> sporgenza cornice del timpano <20 cm.          | <input type="checkbox"/> sporgenza cornice del timpano >20 cm. |

**2. TORRETTE DA CAMINO**

- |   |   |
|---|---|
| <input checked="" type="checkbox"/> tradizionali intonacati | <input type="checkbox"/> tradizionali non intonacati    |
|   | <input type="checkbox"/> elementi prefabbricati o altro |

**3. GRONDE E PLUVIALI**

- |   |   |
|---|---|
| <input checked="" type="checkbox"/> sezione tonda | <input type="checkbox"/> sezione quadrata |
| <input type="checkbox"/> non presenti             |   |

**4. APERTURE**

- |   |  |
|---|--|
| <input checked="" type="checkbox"/> tipiche, altezza superiore alla larghezza | <input type="checkbox"/> atipiche altezza inferiore alla larghezza |
| <input checked="" type="checkbox"/> riquadrature delle forature               |  |

**5. SERRAMENTI ed ELEMENTI di CHIUSURA**

- |  |   |
|--|---|
| <input type="checkbox"/> legno naturale            | <input type="checkbox"/> altro ....     |
| <input checked="" type="checkbox"/> legno colorato |   |
| <input checked="" type="checkbox"/> scuri          | <input type="checkbox"/> rotolanti .... |
| <input type="checkbox"/> inferriate                |   |

**6. SCALE ESTERNE**

☐ presenti

**7. POGGIOLI**

☐ presenti  
☐ su spazi pubblici

**8. BALLATOI**

☐ presenti  
☐ su spazi pubblici

**9. VERANDE E/O BUSSOLE**

☐ presenti

**10. PARAPETTI - BALAUSTRE**

- |   |  |
|---|--|
| <input type="checkbox"/> in metallo     | <input type="checkbox"/> in muratura piena |
| <input type="checkbox"/> in legno       | <input type="checkbox"/> incoerenti .....  |
| <input type="checkbox"/> coerenti ..... |  |

## B.) FINITURE ESTERNE

### 1. EDIFICIO

- ☒ intonacato
- ☒ zoccolatura non evidenziata
- ☒ tinteggiatura tenue
- ☐ non tinteggiata

- ☐ parzialmente intonacato
- ☐ zoccolatura evidenziata
- ☐ tinteggiatura colori forti
- ☐ pitture non traspiranti

### 2. SPAZI APERTI

#### aree pavimentate

- ☐ in pietra locale
- ☐ in ghiaio
- ☐ giardino orto
- ☐ vegetazione autoctona

- ☒ cemento
- ☐ pavimentazione: autobloccanti, porfido, piastrelle, asfalto ecc.
- ☐ vegetazione non autoctona

- ☐ posti auto ....

### 3. RECINZIONI

- ☐ muro in pietra a vista
- ☒ muro intonacato

- ☐ muro rivestito con elementi atipici
- ☐ ringhiera troppo evidenziata ....

- ☒ ringhiera in ferro di semplice fattura
- ☐ riquadri in rete corrugata
- ☒ cancello semplice (con elementi in ferro o legno)

- ☐ ....
- ☐ recinzione in elementi prefabbricati
- ☐ rete plastificata o in acciaio
- ☐ cancello ....

## C.) COSTRUZIONI SECONDARIE ACCESSORIE

numero ....

uso ....

copertura ....

finiture ....

- ☐ coerente

desc. ....

- ☐ incoerente

INQUADRAMENTO URBANO



ELEMENTI DI PREGIO

descrizione:

FOTO



FOTO

descrizione:



SCHEDA DEGLI ELEMENTI ARCHITETTONICI E DECORATIVI CARATTERISTICI ED DI ESTRANEI, CON LE PRESCRIZIONI PER IL RIAMBIENTAMENTO

N. anagrafico  N. civico  Via: Strada per Longera  
 N. unità edilizia  48  
 zona d'intervento  ULC

**A.) EDIFICIO PRINCIPALE**

**PRESCRIZIONI PER IL RIAMBIENTAMENTO**

**1. MANTO DI COPERTURA**

- |   |  |
|---|--|
| <input checked="" type="checkbox"/> coppi tradizionali                  | <input type="checkbox"/> altro ....                            |
| <input checked="" type="checkbox"/> due falde                           | <input type="checkbox"/> altro ....                            |
| <input checked="" type="checkbox"/> sporgenza cornice di gronda <20 cm. | <input type="checkbox"/> sporgenza cornice di gronda >20 cm.   |
| <input type="checkbox"/> sporgenza cornice del timpano <20 cm.          | <input type="checkbox"/> sporgenza cornice del timpano >20 cm. |

desc. ....

**2. TORRETTE DA CAMINO**

- |  |   |
|--|---|
| <input type="checkbox"/> tradizionali intonacati | <input type="checkbox"/> tradizionali non intonacati    |
|  | <input type="checkbox"/> elementi prefabbricati o altro |

**3. GRONDE E PLUVIALI**

- |   |   |
|---|---|
| <input checked="" type="checkbox"/> sezione tonda | <input type="checkbox"/> sezione quadrata |
| <input type="checkbox"/> non presenti             |   |

**4. APERTURE**

- |   |  |
|---|--|
| <input checked="" type="checkbox"/> tipiche, altezza superiore alla larghezza | <input type="checkbox"/> atipiche altezza inferiore alla larghezza |
| <input checked="" type="checkbox"/> riquadrature delle forature               |  |

**5. SERRAMENTI ed ELEMENTI di CHIUSURA**

- |  |   |
|--|---|
| <input type="checkbox"/> legno naturale            | <input type="checkbox"/> altro ....     |
| <input checked="" type="checkbox"/> legno colorato |   |
| <input checked="" type="checkbox"/> scuri          | <input type="checkbox"/> rotolanti .... |
| <input type="checkbox"/> inferriate                |   |

**6. SCALE ESTERNE**

- ☒ presenti

**7. POGGIOLI**

- ☐ presenti  
☐ su spazi pubblici

**8. BALLATOI**

- ☐ presenti  
☐ su spazi pubblici

**9. VERANDE E/O BUSSOLE**

- ☐ presenti

**10. PARAPETTI - BALAUSTRATE**

- |   |  |
|---|--|
| <input type="checkbox"/> in metallo     | <input type="checkbox"/> in muratura piena |
| <input type="checkbox"/> in legno       | <input type="checkbox"/> incoerenti .....  |
| <input type="checkbox"/> coerenti ..... |  |

## B.) FINITURE ESTERNE

### 1. EDIFICIO

- ☒ intonacato
- ☐ zoccolatura non evidenziata
- ☐ tinteggiatura tenue
- ☒ non tinteggiata

- ☐ parzialmente intonacato
- ☐ zoccolatura evidenziata
- ☐ tinteggiatura colori forti
- ☐ pitture non traspiranti

### 2. SPAZI APERTI

#### aree pavimentate

- ☐ in pietra locale
- ☐ in ghiaio
- ☐ giardino orto
- ☐ vegetazione autoctona

- ☐ cemento
- ☐ pavimentazione: autobloccanti, porfido, piastrelle, asfalto ecc.
- ☐ vegetazione non autoctona

- ☐ posti auto ....

### 3. RECINZIONI

- ☐ muro in pietra a vista
- ☐ muro intonacato

- ☐ muro rivestito con elementi atipici
- ☐ ringhiera troppo evidenziata ....

- ☐ ringhiera in ferro di semplice fattura
- ☐ riquadri in rete corrugata
- ☐ cancello semplice (con elementi in ferro o legno)

- ☐ ....
- ☐ recinzione in elementi prefabbricati
- ☐ rete plastificata o in acciaio
- ☐ cancello ....

## C.) COSTRUZIONI SECONDARIE ACCESSORIE

numero ....  
uso ....  
copertura ....  
finiture ....

desc. ....

- ☐ coerente

- ☐ incoerente



INQUADRAMENTO URBANO



ELEMENTI DI PREGIO

descrizione:

FOTO



ELEMENTI NEGATIVI

descrizione:

SCHEDA DEGLI ELEMENTI ARCHITETTONICI E DECORATIVI CARATTERISTICI ED DI ESTRANEI, CON LE PRESCRIZIONI PER IL RIAMBIENTAMENTO

N. anagrafico

55

N. civico

374

Via:

Strada per Longera

N. unità edilizia

49

zona d'intervento

U L C

A.) EDIFICIO PRINCIPALE

1. MANTO DI COPERTURA

☒

coppi tradizionali

☒

due falde

☒

sporgenza cornice di gronda <20 cm.

☐

sporgenza cornice del timpano <20 cm.

☐

altro ....

☐

altro ....

☐

sporgenza cornice di gronda >20 cm.

☐

sporgenza cornice del timpano >20 cm.

2. TORRETTE DA CAMINO

☒

tradizionali intonacati

☐

tradizionali non intonacati

☐

elementi prefabbricati o altro

3. GRONDE E PLUVIALI

☒

sezione tonda

☐

non presenti

☐

sezione quadrata

4. APERTURE

☒

tipiche, altezza superiore alla larghezza

☐

atipiche altezza inferiore alla larghezza

☒

riquadrature delle forature

5. SERRAMENTI ed ELEMENTI di CHIUSURA

☐

legno naturale

☒

legno colorato

☒

scuri

☒

inferriate

☐

altro ....

☐

rotolanti ....

6. SCALE ESTERNE

☐

presenti

7. POGGIOLI

☐

presenti

☐

su spazi pubblici

8. BALLATOI

☐

presenti

☐

su spazi pubblici

9. VERANDE E/O BUSSOLE

☐

presenti

10. PARAPETTI - BALAUSTRE

☐

in metallo

☐

in legno

☐

coerenti .....

☐

in muratura piena

☐

incoerenti .....

PRESCRIZIONI PER IL RIAMBIENTAMENTO

desc. Eliminazione elementi atipici  
evidenziati nella seconda colonna

## B.) FINITURE ESTERNE

### 1. EDIFICIO

- ☒ intonacato  
☐ zoccolatura non evidenziata  
☒ tinteggiatura tenue  
☐ non tinteggiata

- ☐ parzialmente intonacato  
☐ zoccolatura evidenziata  
☐ tinteggiatura colori forti  
☐ pitture non traspiranti

### 2. SPAZI APERTI

#### aree pavimentate

- ☐ in pietra locale  
☐ in ghiaio  
☐ giardino orto  
☐ vegetazione autoctona

- ☒ cemento  
☐ pavimentazione: autobloccanti,  
porfido, piastrelle, asfalto ecc.  
☐ vegetazione non autoctona

- ☐ posti auto ....

### 3. RECINZIONI

- ☒ muro in pietra a vista  
☐ muro intonacato

- ☐ muro rivestito con elementi atipici  
☐ ringhiera troppo evidenziata ....

- ☐ ringhiera in ferro di semplice fattura  
☐ riquadri in rete corrugata  
☐ cancello semplice (con elementi in ferro o legno)

- ....  
☐ recinzione in elementi prefabbricati  
☒ rete plastificata o in acciaio  
☐ cancello ....

## C.) COSTRUZIONI SECONDARIE ACCESSORIE

numero 1  
uso cantina  
copertura 1 falda in coppi  
finiture intonaco

- ☒ coerente

- ☐ incoerente

desc. ....

INQUADRAMENTO URBANO



ELEMENTI DI PREGIO

descrizione:

FOTO



ELEMENTI NEGATIVI

descrizione:

SCHEDA DEGLI ELEMENTI ARCHITETTONICI E DECORATIVI CARATTERISTICI ED DI ESTRANEI, CON LE PRESCRIZIONI PER IL RIAMBIENTAMENTO

N. anagrafico  N. civico  Via: Strada per Longera  
 N. unità edilizia  50  
 zona d'intervento  U L C

**A.) EDIFICIO PRINCIPALE**

PRESCRIZIONI PER IL RIAMBIENTAMENTO

1. MANTO DI COPERTURA  
☒ coppi tradizionali  
☒ due falde  
☒ sporgenza cornice di gronda <20 cm.  
☐ sporgenza cornice del timpano <20 cm.  
☐ altro ....  
☐ altro ....  
☐ sporgenza cornice di gronda >20 cm.  
☐ sporgenza cornice del timpano >20 cm.
2. TORRETTE DA CAMINO  
☐ tradizionali intonacati  
☐ tradizionali non intonacati  
☐ elementi prefabbricati o altro
3. GRONDE E PLUVIALI  
☒ sezione tonda  
☐ non presenti  
☐ sezione quadrata
4. APERTURE  
☒ tipiche, altezza superiore alla larghezza  
☒ riquadrature delle forature  
☐ atipiche altezza inferiore alla larghezza
5. SERRAMENTI ed ELEMENTI di CHIUSURA  
☐ legno naturale  
☒ legno colorato  
☒ scuri  
☐ inferriate  
☐ altro ....  
☐ rotolanti ....
6. SCALE ESTERNE  
☐ presenti
7. POGGIOLI  
☐ presenti  
☐ su spazi pubblici
8. BALLATOI  
☐ presenti  
☐ su spazi pubblici
9. VERANDE E/O BUSSOLE  
☐ presenti
10. PARAPETTI - BALAUSTRATE  
☐ in muratura piena  
☐ incoerenti .....
- ☐ in metallo  
☐ in legno  
☐ coerenti .....

desc. ....

## B.) FINITURE ESTERNE

### 1. EDIFICIO

- ☒ intonacato  
☐ zoccolatura non evidenziata  
☐ tinteggiatura tenue  
☒ non tinteggiata

- ☐ parzialmente intonacato  
☒ zoccolatura evidenziata  
☐ tinteggiatura colori forti  
☐ pitture non traspiranti

### 2. SPAZI APERTI

#### aree pavimentate

- ☒ in pietra locale  
☐ in ghiaio  
☐ giardino orto  
☐ vegetazione autoctona

- ☒ cemento  
☐ pavimentazione: autobloccanti,  
porfido, piastrelle, asfalto ecc.  
☐ vegetazione non autoctona

☐ posti auto ....

### 3. RECINZIONI

- ☐ muro in pietra a vista  
☐ muro intonacato  
☐ ringhiera in ferro di semplice fattura  
☐ riquadri in rete corrugata  
☐ cancello semplice (con elementi in ferro o legno)

- ☐ muro rivestito con elementi atipici  
☐ ringhiera troppo evidenziata ....  
.....  
☐ recinzione in elementi prefabbricati  
☐ rete plastificata o in acciaio  
☐ cancello ....

## C.) COSTRUZIONI SECONDARIE ACCESSORIE

numero 1  
uso cantina  
copertura 1 falda in coppi  
finiture intonaco

desc. ....

☒ coerente

☐ incoerente

INQUADRAMENTO URBANO



ELEMENTI DI PREGIO

descrizione:

FOTO



ELEMENTI NEGATIVI

descrizione: