

COMUNE DI TRIESTE

Area Pianificazione Territoriale

Servizio Pianificazione Urbana

PIANO REGOLATORE PARTICOLAREGGIATO
COMUNALE DELLA ZONA B0b DEL BORGO
ORIGINARIO DI LONGERA

TAVOLA

3.1.2

ELABORATO

SCHEDE UNITA' EDILIZIE

03-43832/2/00/5

192928

Allegato alla deliberazione consiliare
n. 59 dd. 27 settembre 2005
IL PRESIDENTE IL SEGR. GEN.
Sulli Terranova

GRUPPO DI LAVORO

Arch. Giuliana Gerdol, capogruppo
via Carmelich 3 - 34139 - Trieste
tel. 040912063 - fax 040913060

Arch. Marino Kokorovec
via dei Salici 1 - 34016 - Trieste
tel. 040214444 - fax 040214445

SCHEDA DEGLI ELEMENTI ARCHITETTONICI E DECORATIVI CARATTERISTICI ED DI ESTRANEI, CON LE PRESCRIZIONI PER IL RIAMBIAMENTO

N. anagrafico N. civico Via: Fabiani
 N. unità edilizia
 zona d'intervento

A.) EDIFICIO PRINCIPALE

1. MANTO DI COPERTURA

- | | |
|---|--|
| <input checked="" type="checkbox"/> coppi tradizionali | <input type="checkbox"/> altro |
| <input checked="" type="checkbox"/> due falde | <input checked="" type="checkbox"/> altro copertura piana |
| <input checked="" type="checkbox"/> sporgenza cornice di gronda <20 cm. | <input type="checkbox"/> sporgenza cornice di gronda >20 cm. |
| <input type="checkbox"/> sporgenza cornice del timpano <20 cm. | <input type="checkbox"/> sporgenza cornice del timpano >20 cm. |

2. TORRETTE DA CAMINO

- | | |
|--|--|
| <input type="checkbox"/> tradizionali intonacati | <input type="checkbox"/> tradizionali non intonacati |
| | <input checked="" type="checkbox"/> elementi prefabbricati o altro |

3. GRONDE E PLUVIALI

- | | |
|---|---|
| <input checked="" type="checkbox"/> sezione tonda | <input type="checkbox"/> sezione quadrata |
| <input type="checkbox"/> non presenti | |

4. APERTURE

- | | |
|---|--|
| <input checked="" type="checkbox"/> tipiche, altezza superiore alla larghezza | <input type="checkbox"/> atipiche altezza inferiore alla larghezza |
| <input type="checkbox"/> riquadrature delle forature | |

5. SERRAMENTI ed ELEMENTI di CHIUSURA

- | | |
|--|---|
| <input type="checkbox"/> legno naturale | <input type="checkbox"/> altro |
| <input checked="" type="checkbox"/> legno colorato | |
| <input checked="" type="checkbox"/> scuri | <input type="checkbox"/> rotolanti |
| <input type="checkbox"/> inferriate | |

6. SCALE ESTERNE

- presenti

7. POGGIOLI

- presenti
 su spazi pubblici

8. BALLATOI

- presenti
 su spazi pubblici

9. VERANDE E/O BUSSOLE

- presenti

10. PARAPETTI - BALAUSTRATE

- in muratura piena

- in metallo
 in legno
 coerenti

- incoerenti

PRESCRIZIONI PER IL RIAMBIAMENTO

desc. Eliminazione elementi atipici
 evidenziati nella seconda colonna

B.) FINITURE ESTERNE

1. EDIFICIO

- intonacato
- zoccolatura non evidenziata
- tinteggiatura tenue
- non tinteggiata

- parzialmente intonacato
- zoccolatura evidenziata
- tinteggiatura colori forti
- pitture non traspiranti

2. SPAZI APERTI

aree pavimentate

- in pietra locale
- in ghiaio
- giardino orto
- vegetazione autoctona

- cemento
- pavimentazione: autobloccanti, porfido, piastrelle, asfalto ecc.
- vegetazione non autoctona

- posti auto

3. RECINZIONI

- muro in pietra a vista
- muro intonacato

- muro rivestito con elementi atipici
- ringhiera troppo evidenziata

- ringhiera in ferro di semplice fattura
- riquadri in rete corrugata
- cancello semplice (con elementi in ferro o legno)

-
recinzione in elementi prefabbricati
- rete plastificata o in acciaio
- cancello incoerente

C.) COSTRUZIONI SECONDARIE ACCESSORIE

numero 1
uso ripostiglio
copertura piana
finiture tinteggiato

- coerente

- incoerente

desc. Demolizione ai sensi dell'art.6.3
delle Norme di Attuazione.

INQUADRAMENTO URBANO



FOTO



descrizione:

ELEMENTI NEGATIVI

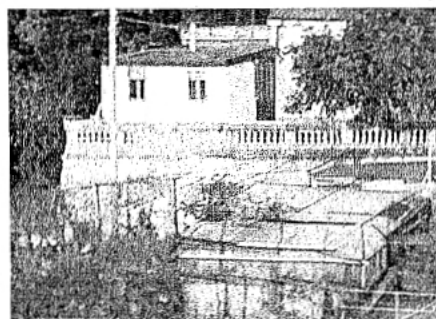
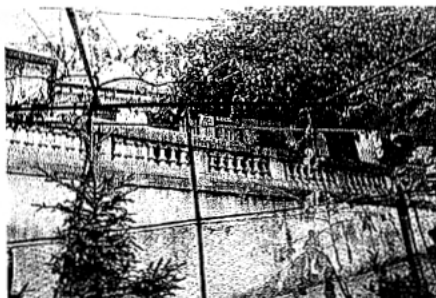

ELEMENTI NEGATIVI



descrizione:

SCHEDA DEGLI ELEMENTI ARCHITETTONICI E DECORATIVI CARATTERISTICI ED DI ESTRANEI, CON LE PRESCRIZIONI PER IL RIAMBIAMENTO

N. anagrafico N. civico Via: Fabiani
 N. unità edilizia
 zona d'intervento

A.) EDIFICIO PRINCIPALE

1. MANTO DI COPERTURA

- | | |
|---|--|
| <input checked="" type="checkbox"/> coppi tradizionali | <input type="checkbox"/> altro |
| <input checked="" type="checkbox"/> due falde | <input type="checkbox"/> altro |
| <input checked="" type="checkbox"/> sporgenza cornice di gronda <20 cm. | <input type="checkbox"/> sporgenza cornice di gronda >20 cm. |
| <input type="checkbox"/> sporgenza cornice del timpano <20 cm. | <input type="checkbox"/> sporgenza cornice del timpano >20 cm. |

2. TORRETTE DA CAMINO

- | | |
|---|---|
| <input checked="" type="checkbox"/> tradizionali intonacati | <input type="checkbox"/> tradizionali non intonacati |
| | <input type="checkbox"/> elementi prefabbricati o altro |

3. GRONDE E PLUVIALI

- | | |
|---|---|
| <input checked="" type="checkbox"/> sezione tonda | <input type="checkbox"/> sezione quadrata |
| <input type="checkbox"/> non presenti | |

4. APERTURE

- | | |
|---|--|
| <input checked="" type="checkbox"/> tipiche, altezza superiore alla larghezza | <input type="checkbox"/> atipiche altezza inferiore alla larghezza |
| <input type="checkbox"/> riquadrature delle forature | |

5. SERRAMENTI ed ELEMENTI di CHIUSURA

- | | |
|---|---|
| <input type="checkbox"/> legno naturale | <input checked="" type="checkbox"/> altro alluminio |
| <input type="checkbox"/> legno colorato | |
| <input checked="" type="checkbox"/> scuri | <input type="checkbox"/> rotolanti |
| <input type="checkbox"/> inferriate | |

6. SCALE ESTERNE

- presenti

7. POGGIOLI

- presenti
 su spazi pubblici

8. BALLATOI

- presenti
 su spazi pubblici

9. VERANDE E/O BUSSOLE

- presenti

10. PARAPETTI - BALAUSTRATE

- in muratura piena
 incoerenti

- in metallo
 in legno
 coerenti

PRESCRIZIONI PER IL RIAMBIAMENTO

desc. Eliminazione elementi atipici evidenziati nella seconda colonna

B.) FINITURE ESTERNE

1. EDIFICIO

- intonacato
- zoccolatura non evidenziata
- tinteggiatura tenue
- non tinteggiata

- parzialmente intonacato
- zoccolatura evidenziata
- tinteggiatura colori forti
- pitture non traspiranti

2. SPAZI APERTI

aree pavimentate

- in pietra locale
- in ghiaio
- giardino orto
- vegetazione autoctona

- cemento
- pavimentazione: autobloccanti, porfido, piastrelle, asfalto ecc.
- vegetazione non autoctona

- posti auto

3. RECINZIONI

- muro in pietra a vista
- muro intonacato

- muro rivestito con elementi atipici
- ringhiera troppo evidenziata

- ringhiera in ferro di semplice fattura
- riquadri in rete corrugata
- cancello semplice (con elementi in ferro o legno)

-
- recinzione in elementi prefabbricati
- rete plastificata o in acciaio
- cancello

C.) COSTRUZIONI SECONDARIE ACCESSORIE

numero
uso
copertura
finiture

desc.

- coerente

- incoerente

INQUADRAMENTO URBANO



ELEMENTI DI PREGIO

descrizione:

FOTO

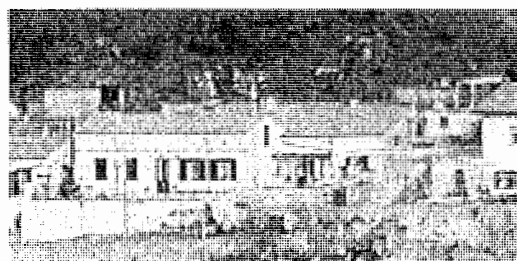

ELEMENTI NEGATIVI

descrizione:

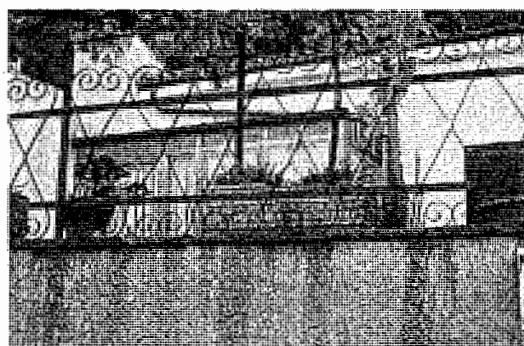

SCHEDA DEGLI ELEMENTI ARCHITETTONICI E DECORATIVI CARATTERISTICI ED DI ESTRANEI, CON LE PRESCRIZIONI PER IL RIAMBIENTAMENTO

N. anagrafico N. civico Via: Fabiani
 N. unità edilizia
 zona d'intervento

A.) EDIFICIO PRINCIPALE

PRESCRIZIONI PER IL RIAMBIENTAMENTO

desc. Eliminazione elementi atipici
 evidenziati nella seconda colonna

1. MANTO DI COPERTURA

- | | |
|--|---|
| <input checked="" type="checkbox"/> coppi tradizionali | <input type="checkbox"/> altro |
| <input checked="" type="checkbox"/> due falde | <input type="checkbox"/> altro |
| <input type="checkbox"/> sporgenza cornice di gronda <20 cm. | <input checked="" type="checkbox"/> sporgenza cornice di gronda >20 cm. |
| <input type="checkbox"/> sporgenza cornice del timpano <20 cm. | <input checked="" type="checkbox"/> sporgenza cornice del timpano >20 cm. |

2. TORRETTE DA CAMINO

- | | |
|--|---|
| <input type="checkbox"/> tradizionali intonacati | <input checked="" type="checkbox"/> tradizionali non intonacati |
| | <input type="checkbox"/> elementi prefabbricati o altro |

3. GRONDE E PLUVIALI

- | | |
|---|---|
| <input checked="" type="checkbox"/> sezione tonda | <input type="checkbox"/> sezione quadrata |
| <input type="checkbox"/> non presenti | |

4. APERTURE

- | | |
|--|---|
| <input type="checkbox"/> tipiche, altezza superiore alla larghezza | <input checked="" type="checkbox"/> atipiche altezza inferiore alla larghezza |
| <input type="checkbox"/> riquadrature delle forature | |

5. SERRAMENTI ed ELEMENTI di CHIUSURA

- | | |
|--|---|
| <input checked="" type="checkbox"/> legno naturale | <input checked="" type="checkbox"/> altro alluminio |
| <input type="checkbox"/> legno colorato | |
| <input checked="" type="checkbox"/> scuri | <input checked="" type="checkbox"/> rotolanti |
| <input type="checkbox"/> inferriate | |

6. SCALE ESTERNE

- presenti

7. POGGIOLI

- presenti
 su spazi pubblici

8. BALLATOI

- presenti
 su spazi pubblici

9. VERANDE E/O BUSSOLE

- presenti

10. PARAPETTI - BALAUSTRATE

- | | |
|--|--|
| <input checked="" type="checkbox"/> in metallo | <input type="checkbox"/> in muratura piena |
| <input type="checkbox"/> in legno | <input type="checkbox"/> incoerenti |
| <input type="checkbox"/> coerenti | |

B.) FINITURE ESTERNE

1. EDIFICIO

- intonacato
- zoccolatura non evidenziata
- tinteggiatura tenue
- non tinteggiata

- parzialmente intonacato
- zoccolatura evidenziata
- tinteggiatura colori forti
- pitture non traspiranti

2. SPAZI APERTI

aree pavimentate

- in pietra locale
- in ghiaio
- giardino orto
- vegetazione autoctona

- cemento
- pavimentazione: autobloccanti, porfido, piastrelle, asfalto ecc.
- vegetazione non autoctona

- posti auto

3. RECINZIONI

- muro in pietra a vista
- muro intonacato

- muro rivestito con elementi atipici
- ringhiera troppo evidenziata

- ringhiera in ferro di semplice fattura
- riquadri in rete corrugata
- cancello semplice (con elementi in ferro o legno)

-
recinzione in elementi prefabbricati
- rete plastificata o in acciaio
- cancello incoerente

C.) COSTRUZIONI SECONDARIE ACCESSORIE

- numero
- uso
- copertura
- finiture

desc.

- coerente

- incoerente

INQUADRAMENTO URBANO



ELEMENTI DI PREGIO

descrizione:

FOTO



ELEMENTI NEGATIVI

descrizione:



SCHEDA DEGLI ELEMENTI ARCHITETTONICI E DECORATIVI CARATTERISTICI ED DI ESTRANEI, CON LE PRESCRIZIONI PER IL RIAMBIAMENTO

N. anagrafico N. civico Via: Strada per Longera
 N. unità edilizia
 zona d'intervento

A.) EDIFICIO PRINCIPALE

1. MANTO DI COPERTURA

- | | |
|---|--|
| <input checked="" type="checkbox"/> coppi tradizionali | <input type="checkbox"/> altro |
| <input checked="" type="checkbox"/> due falde | <input type="checkbox"/> altro |
| <input checked="" type="checkbox"/> sporgenza cornice di gronda <20 cm. | <input type="checkbox"/> sporgenza cornice di gronda >20 cm. |
| <input type="checkbox"/> sporgenza cornice del timpano <20 cm. | <input type="checkbox"/> sporgenza cornice del timpano >20 cm. |

2. TORRETTE DA CAMINO

- | | |
|---|---|
| <input checked="" type="checkbox"/> tradizionali intonacati | <input type="checkbox"/> tradizionali non intonacati |
| | <input type="checkbox"/> elementi prefabbricati o altro |

3. GRONDE E PLUVIALI

- | | |
|--|--|
| <input type="checkbox"/> sezione tonda | <input checked="" type="checkbox"/> sezione quadrata |
| <input type="checkbox"/> non presenti | |

4. APERTURE

- | | |
|---|--|
| <input checked="" type="checkbox"/> tipiche, altezza superiore alla larghezza | <input type="checkbox"/> atipiche altezza inferiore alla larghezza |
| <input checked="" type="checkbox"/> riquadrature delle forature | |

5. SERRAMENTI ed ELEMENTI di CHIUSURA

- | | |
|---|---|
| <input type="checkbox"/> legno naturale | <input checked="" type="checkbox"/> altro alluminio |
| <input type="checkbox"/> legno colorato | |
| <input checked="" type="checkbox"/> scuri | <input type="checkbox"/> rotolanti |
| <input type="checkbox"/> inferriate | |

6. SCALE ESTERNE

- presenti

7. POGGIOLI

- presenti
 su spazi pubblici

8. BALLATOI

- presenti
 su spazi pubblici

9. VERANDE E/O BUSSOLE

- presenti

10. PARAPETTI - BALAUSTRATE

- in muratura piena
 incoerenti

- in metallo
 in legno
 coerenti

PRESCRIZIONI PER IL RIAMBIAMENTO

desc. Eliminazione elementi atipici
 evidenziati nella seconda colonna

B.) FINITURE ESTERNE

1. EDIFICIO

- intonacato
- zoccolatura non evidenziata
- tinteggiatura tenue
- non tinteggiata

- parzialmente intonacato
- zoccolatura evidenziata
- tinteggiatura colori forti
- pitture non traspiranti

2. SPAZI APERTI

aree pavimentate

- in pietra locale
- in ghiaio
- giardino orto
- vegetazione autoctona

- cemento
- pavimentazione: autobloccanti, porfido, piastrelle, asfalto ecc.
- vegetazione non autoctona

- posti auto

3. RECINZIONI

- muro in pietra a vista
- muro intonacato

- muro rivestito con elementi atipici
- ringhiera troppo evidenziata

- ringhiera in ferro di semplice fattura
- riquadri in rete corrugata
- cancello semplice (con elementi in ferro o legno)

-
recinzione in elementi prefabbricati
- rete plastificata o in acciaio
- cancello

C.) COSTRUZIONI SECONDARIE ACCESSORIE

numero 1
uso ripostiglio
copertura eternit
finiture

- coerente

- incoerente

desc. Demolizione ai sensi dell'art.6.3
delle Norme di Attuazione

INQUADRAMENTO URBANO

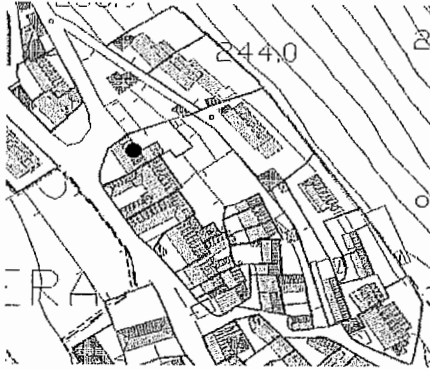

ELEMENTI DI PREGIO

descrizione:

FOTO

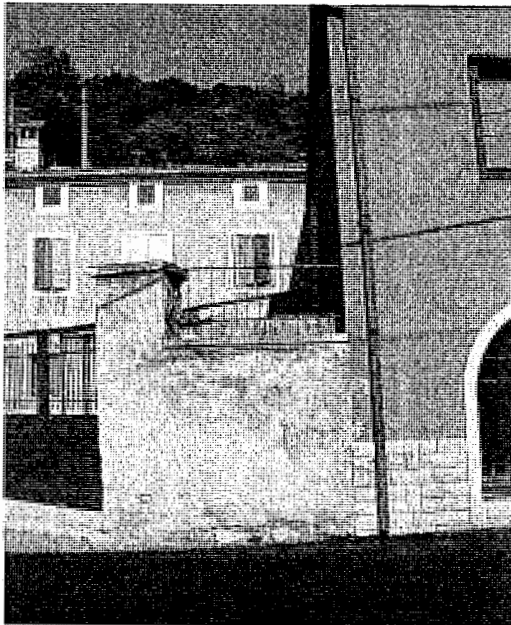

ELEMENTI NEGATIVI

descrizione:

SCHEDA DEGLI ELEMENTI ARCHITETTONICI E DECORATIVI CARATTERISTICI ED DI ESTRANEI; CON LE PRESCRIZIONI PER IL RIAMBIENTAMENTO

N. anagrafico N. civico Via: Strada per Longera
 N. unità edilizia
 zona d'intervento

A.) EDIFICIO PRINCIPALE

PRESCRIZIONI PER IL RIAMBIENTAMENTO

desc. Eliminazione elementi atipici
 evidenziati nella seconda colonna

1. MANTO DI COPERTURA

- | | |
|--|---|
| <input checked="" type="checkbox"/> coppi tradizionali | <input type="checkbox"/> altro |
| <input type="checkbox"/> due falde | <input checked="" type="checkbox"/> altro 3 falde |
| <input type="checkbox"/> sporgenza cornice di gronda <20 cm. | <input checked="" type="checkbox"/> sporgenza cornice di gronda >20 cm. |
| <input type="checkbox"/> sporgenza cornice del timpano <20 cm. | <input checked="" type="checkbox"/> sporgenza cornice del timpano >20 cm. |

2. TORRETTE DA CAMINO

- | | |
|--|---|
| <input type="checkbox"/> tradizionali intonacati | <input checked="" type="checkbox"/> tradizionali non intonacati |
| | <input type="checkbox"/> elementi prefabbricati o altro |

3. GRONDE E PLUVIALI

- | | |
|--|--|
| <input type="checkbox"/> sezione tonda | <input checked="" type="checkbox"/> sezione quadrata |
| <input type="checkbox"/> non presenti | |

4. APERTURE

- | | |
|--|---|
| <input type="checkbox"/> tipiche, altezza superiore alla larghezza | <input checked="" type="checkbox"/> atipiche altezza inferiore alla larghezza |
| <input type="checkbox"/> riquadrature delle forature | |

5. SERRAMENTI ed ELEMENTI di CHIUSURA

- | | |
|--|---|
| <input checked="" type="checkbox"/> legno naturale | <input type="checkbox"/> altro |
| <input type="checkbox"/> legno colorato | |
| <input checked="" type="checkbox"/> scuri | <input type="checkbox"/> rotolanti |
| <input checked="" type="checkbox"/> inferriate | |

6. SCALE ESTERNE

presenti

7. POGGIOLI

presenti
 su spazi pubblici

8. BALLATOI

presenti
 su spazi pubblici

9. VERANDE E/O BUSSOLE

presenti

10. PARAPETTI - BALAUSTRE

in muratura piena

in metallo
 in legno
 coerenti

incoerenti

B.) FINITURE ESTERNE

1. EDIFICIO

- intonacato
- zoccolatura non evidenziata
- tinteggiatura tenue
- non tinteggiata

- parzialmente intonacato
- zoccolatura evidenziata
- tinteggiatura colori forti
- pitture non traspiranti

2. SPAZI APERTI

aree pavimentate

- in pietra locale
- in ghiaio
- giardino orto
- vegetazione autoctona

- cemento
- pavimentazione: autobloccanti, porfido, piastrelle, asfalto ecc.
- vegetazione non autoctona

- posti auto

3. RECINZIONI

- muro in pietra a vista
- muro intonacato

- muro rivestito con elementi atipici
- ringhiera troppo evidenziata

- ringhiera in ferro di semplice fattura
- riquadri in rete corrugata
- cancello semplice (con elementi in ferro o legno)

-
- recinzione in elementi prefabbricati
- rete plastificata o in acciaio
- cancello

C.) COSTRUZIONI SECONDARIE ACCESSORIE

- numero
- uso
- copertura
- finiture

desc.

- coerente

- incoerente

INQUADRAMENTO URBANO



FOTO



ELEMENTI DI PREGIO

descrizione:

ELEMENTI NEGATIVI

descrizione:

SCHEDA DEGLI ELEMENTI ARCHITETTONICI E DECORATIVI CARATTERISTICI ED DI ESTRANEI, CON LE PRESCRIZIONI PER IL RIAMBIAMENTO

N. anagrafico N. civico Via: Strada per Longera
 N. unità edilizia
 zona d'intervento

A.) EDIFICIO PRINCIPALE

1. MANTO DI COPERTURA

- | | |
|---|--|
| <input checked="" type="checkbox"/> coppi tradizionali | <input type="checkbox"/> altro |
| <input checked="" type="checkbox"/> due falde | <input type="checkbox"/> altro |
| <input checked="" type="checkbox"/> sporgenza cornice di gronda <20 cm. | <input type="checkbox"/> sporgenza cornice di gronda >20 cm. |
| <input type="checkbox"/> sporgenza cornice del timpano <20 cm. | <input type="checkbox"/> sporgenza cornice del timpano >20 cm. |

2. TORRETTE DA CAMINO

- | | |
|--|---|
| <input type="checkbox"/> tradizionali intonacati | <input checked="" type="checkbox"/> tradizionali non intonacati |
| | <input type="checkbox"/> elementi prefabbricati o altro |

3. GRONDE E PLUVIALI

- | | |
|---|---|
| <input checked="" type="checkbox"/> sezione tonda | <input type="checkbox"/> sezione quadrata |
| <input type="checkbox"/> non presenti | |

4. APERTURE

- | | |
|---|---|
| <input checked="" type="checkbox"/> tipiche, altezza superiore alla larghezza | <input checked="" type="checkbox"/> atipiche altezza inferiore alla larghezza |
| <input checked="" type="checkbox"/> riquadrature delle forature | |

5. SERRAMENTI ed ELEMENTI di CHIUSURA

- | | |
|--|---|
| <input type="checkbox"/> legno naturale | <input checked="" type="checkbox"/> altro ferro |
| <input checked="" type="checkbox"/> legno colorato | <input type="checkbox"/> rotolanti |
| <input checked="" type="checkbox"/> scuri | |
| <input type="checkbox"/> inferriate | |

6. SCALE ESTERNE

- presenti

7. POGGIOLI

- presenti
 su spazi pubblici

8. BALLATOI

- presenti
 su spazi pubblici

9. VERANDE E/O BUSSOLE

- presenti

10. PARAPETTI - BALAUSTRATE

- in muratura piena

- in metallo
 in legno
 coerenti

- incoerenti

PRESCRIZIONI PER IL RIAMBIAMENTO

desc. Eliminazione elementi atipici
 evidenziati nella seconda colonna

B.) FINITURE ESTERNE

1. EDIFICIO

- intonacato
- zoccolatura non evidenziata
- tinteggiatura tenue
- non tinteggiata

- parzialmente intonacato
- zoccolatura evidenziata
- tinteggiatura colori forti
- pitture non traspiranti

2. SPAZI APERTI

aree pavimentate

- in pietra locale
- in ghiaio
- giardino orto
- vegetazione autoctona

- cemento
- pavimentazione: autobloccanti, porfido, piastrelle, asfalto ecc.
- vegetazione non autoctona

- posti auto 2

3. RECINZIONI

- muro in pietra a vista
- muro intonacato

- muro rivestito con elementi atipici
- ringhiera troppo evidenziata

- ringhiera in ferro di semplice fattura
- riquadri in rete corrugata
- cancello semplice (con elementi in ferro o legno)

-
- recinzione in elementi prefabbricati
- rete plastificata o in acciaio
- cancello

C.) COSTRUZIONI SECONDARIE ACCESSORIE

numero
uso
copertura
finiture

desc.

- coerente

- incoerente

INQUADRAMENTO URBANO

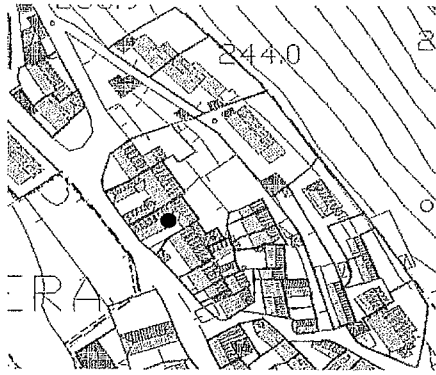

FOTO

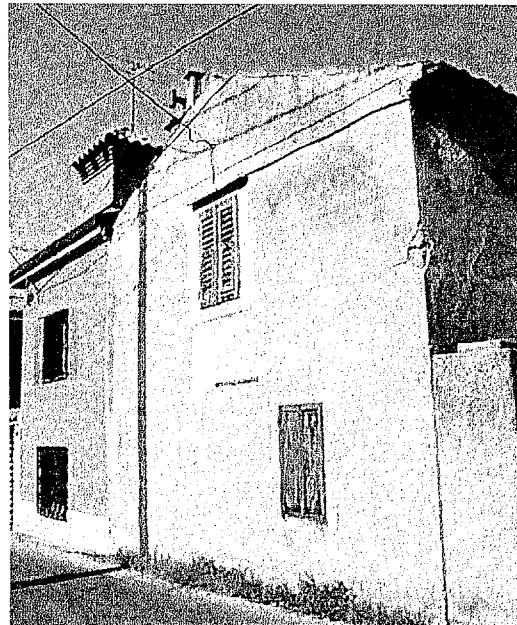

ELEMENTI DI PREGIO

FOTO

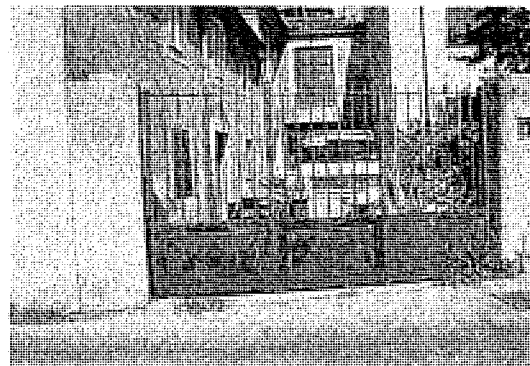

descrizione:

descrizione:

SCHEDA DEGLI ELEMENTI ARCHITETTONICI E DECORATIVI CARATTERISTICI ED DI ESTRANEI, CON LE PRESCRIZIONI PER IL RIAMBIAMENTO

N. anagrafico N. civico Via: Strada per Longera
 N. unità edilizia
 zona d'intervento

A.) EDIFICIO PRINCIPALE

1. MANTO DI COPERTURA

- | | |
|---|--|
| <input checked="" type="checkbox"/> coppi tradizionali | <input type="checkbox"/> altro |
| <input checked="" type="checkbox"/> due falde | <input type="checkbox"/> altro |
| <input checked="" type="checkbox"/> sporgenza cornice di gronda <20 cm. | <input type="checkbox"/> sporgenza cornice di gronda >20 cm. |
| <input type="checkbox"/> sporgenza cornice del timpano <20 cm. | <input type="checkbox"/> sporgenza cornice del timpano >20 cm. |

2. TORRETTE DA CAMINO

- | | |
|---|---|
| <input checked="" type="checkbox"/> tradizionali intonacati | <input type="checkbox"/> tradizionali non intonacati |
| | <input type="checkbox"/> elementi prefabbricati o altro |

3. GRONDE E PLUVIALI

- | | |
|--|--|
| <input type="checkbox"/> sezione tonda | <input checked="" type="checkbox"/> sezione quadrata |
| <input type="checkbox"/> non presenti | |

4. APERTURE

- | | |
|--|---|
| <input type="checkbox"/> tipiche, altezza superiore alla larghezza | <input checked="" type="checkbox"/> atipiche altezza inferiore alla larghezza |
| <input type="checkbox"/> riquadrature delle forature | |

5. SERRAMENTI ed ELEMENTI di CHIUSURA

- | | |
|---|--|
| <input type="checkbox"/> legno naturale | <input type="checkbox"/> altro |
| <input type="checkbox"/> legno colorato | |
| <input type="checkbox"/> scuri | <input checked="" type="checkbox"/> rotolanti |
| <input type="checkbox"/> inferriate | |

6. SCALE ESTERNE

presenti

7. POGGIOLI

- presenti
 su spazi pubblici

8. BALLATOI

- presenti
 su spazi pubblici

9. VERANDE E/O BUSSOLE

presenti

10. PARAPETTI - BALAUSTRATE

in muratura piena

- in metallo
 in legno
 coerenti

incoerenti

PRESCRIZIONI PER IL RIAMBIAMENTO

desc. Eliminazione elementi atipici
 evidenziati nella seconda colonna

B.) FINITURE ESTERNE

1. EDIFICIO

- intonacato
- zoccolatura non evidenziata
- tinteggiatura tenue
- non tinteggiata

- parzialmente intonacato
- zoccolatura evidenziata
- tinteggiatura colori forti
- pitture non traspiranti

2. SPAZI APERTI

aree pavimentate

- in pietra locale
- in ghiaio
- giardino orto
- vegetazione autoctona

- cemento
- pavimentazione: autobloccanti, porfido, piastrelle, asfalto ecc.
- vegetazione non autoctona

- posti auto 1

3. RECINZIONI

- muro in pietra a vista
- muro intonacato

- muro rivestito con elementi atipici
- ringhiera troppo evidenziata

- ringhiera in ferro di semplice fattura
- riquadri in rete corrugata
- cancello semplice (con elementi in ferro o legno)

-
- recinzione in elementi prefabbricati
- rete plastificata o in acciaio
- cancello

C.) COSTRUZIONI SECONDARIE ACCESSORIE

numero
uso
copertura
finiture

desc.

coerente

incoerente

SCHEDA DEGLI ELEMENTI ARCHITETTONICI E DECORATIVI CARATTERISTICI ED DI ESTRANEI, CON LE PRESCRIZIONI PER IL RIAMBIAMENTO

N. anagrafico N. civico Via: Strada per Longera
 N. unità edilizia
 zona d'intervento

A.) EDIFICIO PRINCIPALE

1. MANTO DI COPERTURA

- | | |
|--|---|
| <input checked="" type="checkbox"/> coppi tradizionali | <input type="checkbox"/> altro |
| <input checked="" type="checkbox"/> due falde | <input type="checkbox"/> altro |
| <input type="checkbox"/> sporgenza cornice di gronda <20 cm. | <input checked="" type="checkbox"/> sporgenza cornice di gronda >20 cm. |
| <input type="checkbox"/> sporgenza cornice del timpano <20 cm. | <input type="checkbox"/> sporgenza cornice del timpano >20 cm. |

2. TORRETTE DA CAMINO

- | | |
|---|---|
| <input checked="" type="checkbox"/> tradizionali intonacati | <input type="checkbox"/> tradizionali non intonacati |
| | <input type="checkbox"/> elementi prefabbricati o altro |

3. GRONDE E PLUVIALI

- | | |
|---|---|
| <input checked="" type="checkbox"/> sezione tonda | <input type="checkbox"/> sezione quadrata |
| <input type="checkbox"/> non presenti | |

4. APERTURE

- | | |
|---|--|
| <input checked="" type="checkbox"/> tipiche, altezza superiore alla larghezza | <input type="checkbox"/> atipiche altezza inferiore alla larghezza |
| <input checked="" type="checkbox"/> riquadrature delle forature | |

5. SERRAMENTI ed ELEMENTI di CHIUSURA

- | | |
|--|---|
| <input type="checkbox"/> legno naturale | <input type="checkbox"/> altro |
| <input checked="" type="checkbox"/> legno colorato | |
| <input checked="" type="checkbox"/> scuri | <input type="checkbox"/> rotolanti |
| <input type="checkbox"/> inferriate | |

6. SCALE ESTERNE

presenti

7. POGGIOLI

presenti
 su spazi pubblici

8. BALLATOI

presenti
 su spazi pubblici

9. VERANDE E/O BUSSOLE

presenti

10. PARAPETTI - BALAUSTRATE

in muratura piena

- in metallo
 in legno
 coerenti

incoerenti

PRESCRIZIONI PER IL RIAMBIAMENTO

desc. Eliminazione elementi atipici evidenziati nella seconda colonna

B.) FINITURE ESTERNE

1. EDIFICIO

- intonacato
- zoccolatura non evidenziata
- tinteggiatura tenue
- non tinteggiata

- parzialmente intonacato
- zoccolatura evidenziata
- tinteggiatura colori forti
- pitture non traspiranti

2. SPAZI APERTI

aree pavimentate

- in pietra locale
- in ghiaio
- giardino orto
- vegetazione autoctona

- cemento
- pavimentazione: autobloccanti, porfido, piastrelle, asfalto ecc.
- vegetazione non autoctona

- posti auto

3. RECINZIONI

- muro in pietra a vista
- muro intonacato
- ringhiera in ferro di semplice fattura
- riquadri in rete corrugata
- cancello semplice (con elementi in ferro o legno)

- muro rivestito con elementi atipici
- ringhiera troppo evidenziata
-
- recinzione in elementi prefabbricati
- rete plastificata o in acciaio
- cancello

C.) COSTRUZIONI SECONDARIE ACCESSORIE

- numero
- uso
- copertura
- finiture
- coerente

desc.

- incoerente

INQUADRAMENTO URBANO



ELEMENTI DI PREGIO

descrizione:

FOTO



ELEMENTI NEGATIVI

descrizione:

SCHEDE DEGLI ELEMENTI ARCHITETTONICI E DECORATIVI CARATTERISTICI ED DI ESTRANEI, CON LE PRESCRIZIONI PER IL RIAMBIENTAMENTO

N. anagrafico N. civico Via: Strada per Longera
 N. unità edilizia
 zona d'intervento

A.) EDIFICIO PRINCIPALE

1. MANTO DI COPERTURA

- | | |
|---|--|
| <input checked="" type="checkbox"/> coppi tradizionali | <input type="checkbox"/> altro |
| <input checked="" type="checkbox"/> due falde | <input type="checkbox"/> altro |
| <input checked="" type="checkbox"/> sporgenza cornice di gronda <20 cm. | <input type="checkbox"/> sporgenza cornice di gronda >20 cm. |
| <input type="checkbox"/> sporgenza cornice del timpano <20 cm. | <input type="checkbox"/> sporgenza cornice del timpano >20 cm. |

2. TORRETTE DA CAMINO

- | | |
|---|---|
| <input checked="" type="checkbox"/> tradizionali intonacati | <input type="checkbox"/> tradizionali non intonacati |
| | <input type="checkbox"/> elementi prefabbricati o altro |

3. GRONDE E PLUVIALI

- | | |
|---|---|
| <input checked="" type="checkbox"/> sezione tonda | <input type="checkbox"/> sezione quadrata |
| <input type="checkbox"/> non presenti | |

4. APERTURE

- | | |
|--|---|
| <input type="checkbox"/> tipiche, altezza superiore alla larghezza | <input checked="" type="checkbox"/> atipiche altezza inferiore alla larghezza |
| <input checked="" type="checkbox"/> riquadrature delle forature | |

5. SERRAMENTI ed ELEMENTI di CHIUSURA

- | | |
|--|---|
| <input checked="" type="checkbox"/> legno naturale | <input type="checkbox"/> altro |
| <input type="checkbox"/> legno colorato | |
| <input checked="" type="checkbox"/> scuri | <input type="checkbox"/> rotolanti |
| <input type="checkbox"/> inferriate | |

6. SCALE ESTERNE

- presenti

7. POGGIOLI

- presenti
 su spazi pubblici

8. BALLATOI

- presenti
 su spazi pubblici

9. VERANDE E/O BUSSOLE

- presenti

10. PARAPETTI - BALAUSTRATE

- in muratura piena
 incoerenti

- in metallo
 in legno
 coerenti

PRESCRIZIONI PER IL RIAMBIENTAMENTO

desc. Eliminazione elementi atipici
 evidenziati nella seconda colonna

B.) FINITURE ESTERNE

1. EDIFICIO

- intonacato
- zoccolatura non evidenziata
- tinteggiatura tenue
- non tinteggiata

- parzialmente intonacato
- zoccolatura evidenziata
- tinteggiatura colori forti
- pitture non traspiranti

2. SPAZI APERTI

aree pavimentate

- in pietra locale
- in ghiaio
- giardino orto
- vegetazione autoctona

- cemento
- pavimentazione: autobloccanti, porfido, piastrelle, asfalto ecc.
- vegetazione non autoctona

- posti auto

3. RECINZIONI

- muro in pietra a vista
- muro intonacato

- muro rivestito con elementi atipici
- ringhiera troppo evidenziata

- ringhiera in ferro di semplice fattura
- riquadri in rete corrugata
- cancello semplice (con elementi in ferro o legno)

-
- recinzione in elementi prefabbricati
- rete plastificata o in acciaio
- cancello

C.) COSTRUZIONI SECONDARIE ACCESSORIE

- numero
- uso
- copertura
- finiture

desc.

- coerente

- incoerente

INQUADRAMENTO URBANO



FOTO



ELEMENTI DI PREGIO

descrizione:

ELEMENTI NEGATIVI

descrizione:

SCHEDA DEGLI ELEMENTI ARCHITETTONICI E DECORATIVI CARATTERISTICI ED DI ESTRANEI, CON LE PRESCRIZIONI PER IL RIAMBIAMENTO

N. anagrafico N. civico Via: Strada per Longera
 N. unità edilizia
 zona d'intervento

A.) EDIFICIO PRINCIPALE

PRESCRIZIONI PER IL RIAMBIAMENTO

1. MANTO DI COPERTURA

- | | |
|--|---|
| <input checked="" type="checkbox"/> coppi tradizionali | <input type="checkbox"/> altro |
| <input checked="" type="checkbox"/> due falde | <input type="checkbox"/> altro |
| <input type="checkbox"/> sporgenza cornice di gronda <20 cm. | <input checked="" type="checkbox"/> sporgenza cornice di gronda >20 cm. |
| <input type="checkbox"/> sporgenza cornice del timpano <20 cm. | <input checked="" type="checkbox"/> sporgenza cornice del timpano >20 cm. |

2. TORRETTE DA CAMINO

- | | |
|--|---|
| <input type="checkbox"/> tradizionali intonacati | <input type="checkbox"/> tradizionali non intonacati |
| | <input type="checkbox"/> elementi prefabbricati o altro |

3. GRONDE E PLUVIALI

- | | |
|---|---|
| <input checked="" type="checkbox"/> sezione tonda | <input type="checkbox"/> sezione quadrata |
| <input type="checkbox"/> non presenti | |

4. APERTURE

- | | |
|---|--|
| <input checked="" type="checkbox"/> tipiche, altezza superiore alla larghezza | <input type="checkbox"/> atipiche altezza inferiore alla larghezza |
| <input type="checkbox"/> riquadrature delle forature | |

5. SERRAMENTI ed ELEMENTI di CHIUSURA

- | | |
|---|---|
| <input type="checkbox"/> legno naturale | <input type="checkbox"/> altro |
| <input type="checkbox"/> legno colorato | |
| <input type="checkbox"/> scuri | <input type="checkbox"/> rotolanti |
| <input type="checkbox"/> inferriate | |

6. SCALE ESTERNE

- presenti

7. POGGIOLI

- presenti
 su spazi pubblici

8. BALLATOI

- presenti
 su spazi pubblici

9. VERANDE E/O BUSSOLE

- presenti

10. PARAPETTI - BALAUSTRATE

- in muratura piena
 incoerenti

desc. L'edificio è in fase di ristrutturazione e si prescrive di rispettare le norme dell'art. 6.

- in metallo
 in legno
 coerenti

B.) FINITURE ESTERNE

1. EDIFICIO

- intonacato
- zoccolatura non evidenziata
- tinteggiatura tenue
- non tinteggiata

- parzialmente intonacato
- zoccolatura evidenziata
- tinteggiatura colori forti
- pitture non traspiranti

2. SPAZI APERTI

aree pavimentate

- in pietra locale
- in ghiaio
- giardino orto
- vegetazione autoctona

- cemento
- pavimentazione: autobloccanti, porfido, piastrelle, asfalto ecc.
- vegetazione non autoctona

- posti auto

3. RECINZIONI

- muro in pietra a vista
- muro intonacato
- ringhiera in ferro di semplice fattura
- riquadri in rete corrugata
- cancello semplice (con elementi in ferro o legno)

- muro rivestito con elementi atipici
- ringhiera troppo evidenziata
-
- recinzione in elementi prefabbricati
- rete plastificata o in acciaio
- cancello

C.) COSTRUZIONI SECONDARIE ACCESSORIE

numero
uso
copertura
finiture

desc.

- coerente

- incoerente

INQUADRAMENTO URBANO

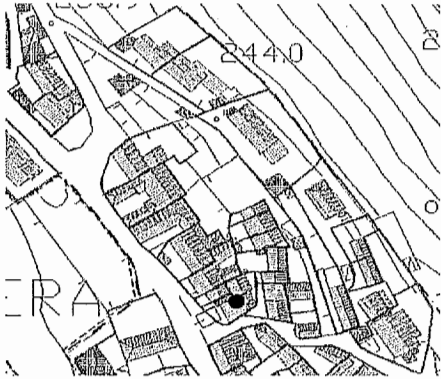

FOTO

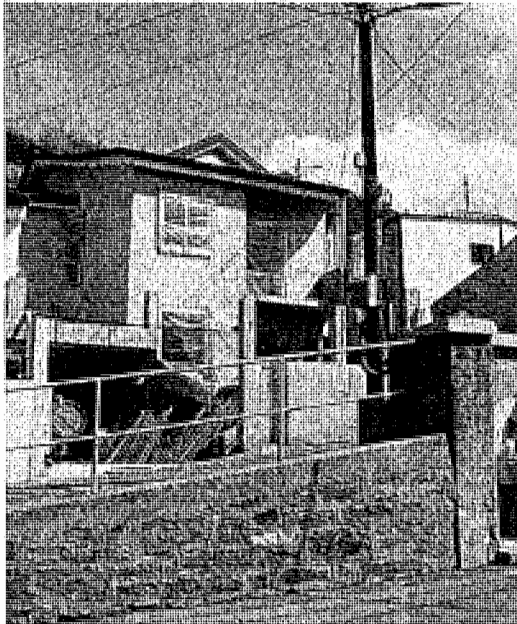

ELEMENTI DI PREGIO

descrizione:

ELEMENTI NEGATIVI

descrizione:

SCHEDA DEGLI ELEMENTI ARCHITETTONICI E DECORATIVI CARATTERISTICI ED DI ESTRANEI, CON LE PRESCRIZIONI PER IL RIAMBIAMENTO

N. anagrafico N. civico Via: Strada per Longera
 N. unità edilizia
 zona d'intervento

A.) EDIFICIO PRINCIPALE

PRESCRIZIONI PER IL RIAMBIAMENTO

1. MANTO DI COPERTURA

- | | |
|--|---|
| <input checked="" type="checkbox"/> coppi tradizionali | <input type="checkbox"/> altro |
| <input checked="" type="checkbox"/> due falde | <input type="checkbox"/> altro |
| <input type="checkbox"/> sporgenza cornice di gronda <20 cm. | <input checked="" type="checkbox"/> sporgenza cornice di gronda >20 cm. |
| <input type="checkbox"/> sporgenza cornice del timpano <20 cm. | <input type="checkbox"/> sporgenza cornice del timpano >20 cm. |

desc. Poiché in fase di ristrutturazione
rispettare l'articolo 6.1

2. TORRETTE DA CAMINO

- | | |
|--|---|
| <input type="checkbox"/> tradizionali intonacati | <input type="checkbox"/> tradizionali non intonacati |
| | <input type="checkbox"/> elementi prefabbricati o altro |

3. GRONDE E PLUVIALI

- | | |
|---|---|
| <input checked="" type="checkbox"/> sezione tonda | <input type="checkbox"/> sezione quadrata |
| <input type="checkbox"/> non presenti | |

4. APERTURE

- | | |
|---|--|
| <input checked="" type="checkbox"/> tipiche, altezza superiore alla larghezza | <input type="checkbox"/> atipiche altezza inferiore alla larghezza |
| <input type="checkbox"/> riquadrature delle forature | |

5. SERRAMENTI ed ELEMENTI di CHIUSURA

- | | |
|---|---|
| <input type="checkbox"/> legno naturale | <input type="checkbox"/> altro |
| <input type="checkbox"/> legno colorato | |
| <input type="checkbox"/> scuri | <input type="checkbox"/> rotolanti |
| <input type="checkbox"/> inferriate | |

6. SCALE ESTERNE

- presenti

7. POGGIOLI

- presenti
 su spazi pubblici

8. BALLATOI

- presenti
 su spazi pubblici

9. VERANDE E/O BUSSOLE

- presenti

10. PARAPETTI - BALAUSTRATE

- | | |
|---|--|
| <input type="checkbox"/> in metallo | <input type="checkbox"/> in muratura piena |
| <input type="checkbox"/> in legno | |
| <input type="checkbox"/> coerenti | <input type="checkbox"/> incoerenti |

B.) FINITURE ESTERNE

1. EDIFICIO.

- intonacato
- zoccolatura non evidenziata
- tinteggiatura tenue
- non tinteggiata

- parzialmente intonacato
- zoccolatura evidenziata
- tinteggiatura colori forti
- pitture non traspiranti

2. SPAZI APERTI

aree pavimentate

- in pietra locale
- in ghiaio
- giardino orto
- vegetazione autoctona

- cemento
- pavimentazione: autobloccanti, porfido, piastrelle, asfalto ecc.
- vegetazione non autoctona

- posti auto

3. RECINZIONI

- muro in pietra a vista
- muro intonacato

- muro rivestito con elementi atipici
- ringhiera troppo evidenziata

- ringhiera in ferro di semplice fattura
- riquadri in rete corrugata
- cancello semplice (con elementi in ferro o legno)

-
- recinzione in elementi prefabbricati
- rete plastificata o in acciaio
- cancello

C.) COSTRUZIONI SECONDARIE ACCESSORIE

- numero
- uso
- copertura
- finiture

- coerente

- incoerente

INQUADRAMENTO URBANO



FOTO



ELEMENTI DI PREGIO

descrizione:

ELEMENTI NEGATIVI

descrizione:

SCHEDA DEGLI ELEMENTI ARCHITETTONICI E DECORATIVI CARATTERISTICI ED DI ESTRANEI, CON LE PRESCRIZIONI PER IL RIAMBIAMENTO

N. anagrafico N. civico Via: Strada per Longera
 N. unità edilizia
 zona d'intervento

A.) EDIFICIO PRINCIPALE

1. MANTO DI COPERTURA

- | | |
|---|--|
| <input checked="" type="checkbox"/> coppi tradizionali | <input type="checkbox"/> altro |
| <input checked="" type="checkbox"/> due falde | <input type="checkbox"/> altro |
| <input checked="" type="checkbox"/> sporgenza cornice di gronda <20 cm. | <input type="checkbox"/> sporgenza cornice di gronda >20 cm. |
| <input type="checkbox"/> sporgenza cornice del timpano <20 cm. | <input type="checkbox"/> sporgenza cornice del timpano >20 cm. |

2. TORRETTE DA CAMINO

- | | |
|---|---|
| <input checked="" type="checkbox"/> tradizionali intonacati | <input type="checkbox"/> tradizionali non intonacati |
| | <input type="checkbox"/> elementi prefabbricati o altro |

3. GRONDE E PLUVIALI

- | | |
|---|---|
| <input checked="" type="checkbox"/> sezione tonda | <input type="checkbox"/> sezione quadrata |
| <input type="checkbox"/> non presenti | |

4. APERTURE

- | | |
|---|--|
| <input checked="" type="checkbox"/> tipiche, altezza superiore alla larghezza | <input type="checkbox"/> atipiche altezza inferiore alla larghezza |
| <input type="checkbox"/> riquadrature delle forature | |

5. SERRAMENTI ed ELEMENTI di CHIUSURA

- | | |
|--|---|
| <input checked="" type="checkbox"/> legno naturale | <input checked="" type="checkbox"/> altro alluminio |
| <input type="checkbox"/> legno colorato | |
| <input checked="" type="checkbox"/> scuri | <input type="checkbox"/> rotolanti |
| <input type="checkbox"/> inferriate | |

6. SCALE ESTERNE

presenti

7. POGGIOLI

presenti
 su spazi pubblici

8. BALLATOI

presenti
 su spazi pubblici

9. VERANDE E/O BUSSOLE

presenti

10. PARAPETTI - BALAUSTRATE

in muratura piena

incoerenti

in metallo
 in legno
 coerenti

PRESCRIZIONI PER IL RIAMBIAMENTO

desc. Eliminazione elementi atipici
 evidenziati nella seconda colonna

B.) FINITURE ESTERNE

1. EDIFICIO

- intonacato
- zoccolatura non evidenziata
- tinteggiatura tenue
- non tinteggiata

- parzialmente intonacato
- zoccolatura evidenziata
- tinteggiatura colori forti
- pitture non traspiranti

2. SPAZI APERTI

aree pavimentate

- in pietra locale
- in ghiaio
- giardino orto
- vegetazione autoctona

- cemento
- pavimentazione: autobloccanti, porfido, piastrelle, asfalto ecc.
- vegetazione non autoctona

- posti auto

3. RECINZIONI

- muro in pietra a vista
- muro intonacato
- ringhiera in ferro di semplice fattura
- riquadri in rete corrugata
- cancello semplice (con elementi in ferro o legno)

- muro rivestito con elementi atipici
- ringhiera troppo evidenziata
- recinzione in legno
- recinzione in elementi prefabbricati
- rete plastificata o in acciaio
- cancello

C.) COSTRUZIONI SECONDARIE ACCESSORIE

numero 1
uso ripostiglio
copertura piana con coppi
finiture intonaco

- coerente

- incoerente

desc. Demolizione: come da art. 6.3 N.A

INQUADRAMENTO URBANO



ELEMENTI DI PREGIO

descrizione:

FOTO



ELEMENTI NEGATIVI

descrizione:

SCHEDA DEGLI ELEMENTI ARCHITETTONICI E DECORATIVI CARATTERISTICI ED DI ESTRANEI, CON LE PRESCRIZIONI PER IL RIAMBIAMENTO

N. anagrafico N. civico Via: Strada per Longera
 N. unità edilizia
 zona d'intervento

A.) EDIFICIO PRINCIPALE

PRESCRIZIONI PER IL RIAMBIAMENTO

1. MANTO DI COPERTURA

- | | |
|---|--|
| <input checked="" type="checkbox"/> coppi tradizionali | <input type="checkbox"/> altro |
| <input checked="" type="checkbox"/> due falde | <input type="checkbox"/> altro |
| <input checked="" type="checkbox"/> sporgenza cornice di gronda <20 cm. | <input type="checkbox"/> sporgenza cornice di gronda >20 cm. |
| <input type="checkbox"/> sporgenza cornice del timpano <20 cm. | <input type="checkbox"/> sporgenza cornice del timpano >20 cm. |

desc. Eliminazione elementi atipici
evidenziati nella seconda colonna

2. TORRETTE DA CAMINO

- | | |
|--|---|
| <input type="checkbox"/> tradizionali intonacati | <input checked="" type="checkbox"/> tradizionali non intonacati |
| | <input type="checkbox"/> elementi prefabbricati o altro |

3. GRONDE E PLUVIALI

- | | |
|---|---|
| <input checked="" type="checkbox"/> sezione tonda | <input type="checkbox"/> sezione quadrata |
| <input type="checkbox"/> non presenti | |

4. APERTURE

- | | |
|---|--|
| <input checked="" type="checkbox"/> tipiche, altezza superiore alla larghezza | <input type="checkbox"/> atipiche altezza inferiore alla larghezza |
| <input type="checkbox"/> riquadrature delle forature | |

5. SERRAMENTI ed ELEMENTI di CHIUSURA

- | | |
|--|---|
| <input checked="" type="checkbox"/> legno naturale | <input type="checkbox"/> altro |
| <input type="checkbox"/> legno colorato | |
| <input checked="" type="checkbox"/> scuri | <input type="checkbox"/> rotolanti |
| <input type="checkbox"/> inferriate | |

6. SCALE ESTERNE

presenti

7. POGGIOLI

presenti
 su spazi pubblici

8. BALLATOI

presenti
 su spazi pubblici

9. VERANDE E/O BUSSOLE

presenti

10. PARAPETTI - BALAUSTRATE

- | | |
|---|--|
| <input type="checkbox"/> in metallo | <input type="checkbox"/> in muratura piena |
| <input type="checkbox"/> in legno | <input type="checkbox"/> incoerenti |
| <input type="checkbox"/> coerenti | |

B.) FINITURE ESTERNE

1. EDIFICIO

- intonacato
- zoccolatura non evidenziata
- tinteggiatura tenue
- non tinteggiata

- parzialmente intonacato
- zoccolatura evidenziata
- tinteggiatura colori forti
- pitture non traspiranti

2. SPAZI APERTI

aree pavimentate

- in pietra locale
- in ghiaio
- giardino orto
- vegetazione autoctona

- cemento
- pavimentazione: autobloccanti, porfido, piastrelle, asfalto ecc.
- vegetazione non autoctona

- posti auto

3. RECINZIONI

- muro in pietra a vista
- muro intonacato
- ringhiera in ferro di semplice fattura
- riquadri in rete corrugata
- cancello semplice (con elementi in ferro o legno)

- muro rivestito con elementi atipici
- ringhiera troppo evidenziata
- recinzione in legno
- recinzione in elementi prefabbricati
- rete plastificata o in acciaio
- cancello

C.) COSTRUZIONI SECONDARIE ACCESSORIE

numero 1
uso ripostiglio
copertura piana
finiture intonacato e pitturato

- coerente

- incoerente

desc. Demolizione: come da art. 6.3 N.A.

INQUADRAMENTO URBANO

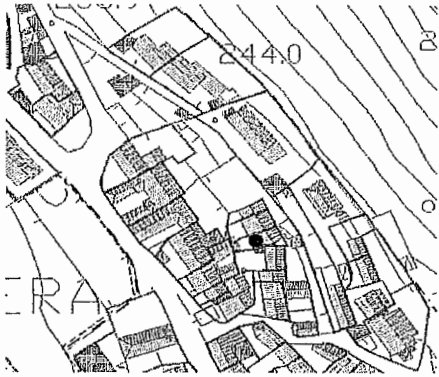

FOTO



ELEMENTI DI PREGIO

descrizione:

ELEMENTI NEGATIVI

descrizione:

SCHEDA DEGLI ELEMENTI ARCHITETTONICI E DECORATIVI CARATTERISTICI ED DI ESTRANEI, CON LE PRESCRIZIONI PER IL RIAMBIENTAMENTO

N. anagrafico N. civico Via: Strada per Longera
 N. unità edilizia
 zona d'intervento

A.) EDIFICIO PRINCIPALE

1. MANTO DI COPERTURA

- | | |
|---|--|
| <input checked="" type="checkbox"/> coppi tradizionali. | <input type="checkbox"/> altro |
| <input checked="" type="checkbox"/> due falde | <input checked="" type="checkbox"/> altro tetto piano |
| <input checked="" type="checkbox"/> sporgenza cornice di gronda <20 cm. | <input type="checkbox"/> sporgenza cornice di gronda >20 cm. |
| <input type="checkbox"/> sporgenza cornice del timpano <20 cm. | <input type="checkbox"/> sporgenza cornice del timpano >20 cm. |

2. TORRETTE DA CAMINO

- | | |
|---|---|
| <input checked="" type="checkbox"/> tradizionali intonacati | <input type="checkbox"/> tradizionali non intonacati |
| | <input type="checkbox"/> elementi prefabbricati o altro |

3. GRONDE E PLUVIALI

- | | |
|---|---|
| <input checked="" type="checkbox"/> sezione tonda | <input type="checkbox"/> sezione quadrata |
| <input type="checkbox"/> non presenti | |

4. APERTURE

- | | |
|---|--|
| <input checked="" type="checkbox"/> tipiche, altezza superiore alla larghezza | <input type="checkbox"/> atipiche altezza inferiore alla larghezza |
| <input type="checkbox"/> riquadrature delle forature | |

5. SERRAMENTI ed ELEMENTI di CHIUSURA

- | | |
|--|---|
| <input checked="" type="checkbox"/> legno naturale | <input type="checkbox"/> altro |
| <input type="checkbox"/> legno colorato | |
| <input checked="" type="checkbox"/> scuri | <input type="checkbox"/> rotolanti |
| <input type="checkbox"/> inferriate | |

6. SCALE ESTERNE

presenti

7. POGGIOLI

presenti
 su spazi pubblici

8. BALLATOI

presenti
 su spazi pubblici

9. VERANDE E/O BUSSOLE

presenti

10. PARAPETTI - BALAUSTRATE

in muratura piena

- | | |
|---|--|
| <input type="checkbox"/> in metallo | |
| <input type="checkbox"/> in legno | |
| <input type="checkbox"/> coerenti | |

incoerenti

PRESCRIZIONI PER IL RIAMBIENTAMENTO

desc. Eliminazione elementi atipici
 evidenziati nella seconda colonna

B.) FINITURE ESTERNE

1. EDIFICIO

- intonacato
- zoccolatura non evidenziata
- tinteggiatura tenue
- non tinteggiata

- parzialmente intonacato
- zoccolatura evidenziata
- tinteggiatura colori forti
- pitture non traspiranti

2. SPAZI APERTI

aree pavimentate

- in pietra locale
- in ghiaio
- giardino orto
- vegetazione autoctona

- cemento
- pavimentazione: autobloccanti, porfido, piastrelle, asfalto ecc.
- vegetazione non autoctona

posti auto

3. RECINZIONI

- muro in pietra a vista
- muro intonacato
- ringhiera in ferro di semplice fattura
- riquadri in rete corrugata
- cancello semplice (con elementi in ferro o legno)

- muro rivestito con elementi atipici
- ringhiera troppo evidenziata
-
- recinzione in elementi prefabbricati
- rete plastificata o in acciaio
- cancello

C.) COSTRUZIONI SECONDARIE ACCESSORIE

numero
uso
copertura
finiture

coerente

incoerente

INQUADRAMENTO URBANO



FOTO

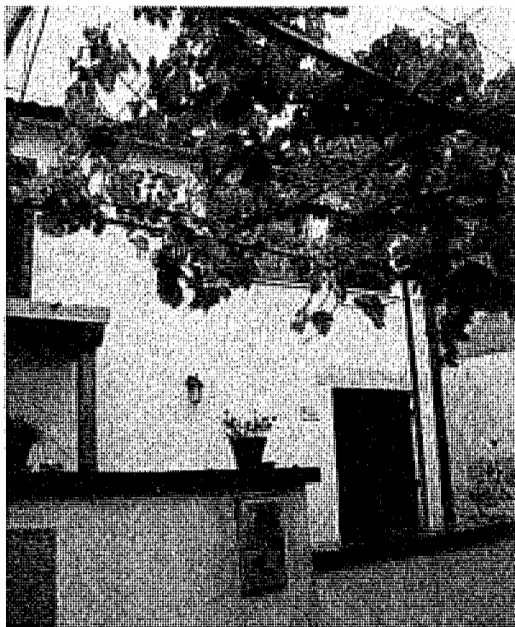

ELEMENTI DI PREGIO

descrizione:

ELEMENTI NEGATIVI

descrizione:

SCHEDA DEGLI ELEMENTI ARCHITETTONICI E DECORATIVI CARATTERISTICI ED DI ESTRANEI, CON LE PRESCRIZIONI PER IL RIAMBIAMENTO

N. anagrafico N. civico Via: Strada per Longera
 N. unità edilizia
 zona d'intervento

A.) EDIFICIO PRINCIPALE

PRESCRIZIONI PER IL RIAMBIAMENTO

1. MANTO DI COPERTURA

- | | |
|---|--|
| <input checked="" type="checkbox"/> coppi tradizionali | <input type="checkbox"/> altro |
| <input checked="" type="checkbox"/> due falde | <input type="checkbox"/> altro |
| <input checked="" type="checkbox"/> sporgenza cornice di gronda <20 cm. | <input type="checkbox"/> sporgenza cornice di gronda >20 cm. |
| <input type="checkbox"/> sporgenza cornice del timpano <20 cm. | <input type="checkbox"/> sporgenza cornice del timpano >20 cm. |

desc.

2. TORRETTE DA CAMINO

- | | |
|---|---|
| <input checked="" type="checkbox"/> tradizionali intonacati | <input type="checkbox"/> tradizionali non intonacati |
| | <input type="checkbox"/> elementi prefabbricati o altro |

3. GRONDE E PLUVIALI

- | | |
|---|---|
| <input checked="" type="checkbox"/> sezione tonda | <input type="checkbox"/> sezione quadrata |
| <input type="checkbox"/> non presenti | |

4. APERTURE

- | | |
|---|--|
| <input checked="" type="checkbox"/> tipiche, altezza superiore alla larghezza | <input type="checkbox"/> atipiche altezza inferiore alla larghezza |
| <input checked="" type="checkbox"/> riquadrature delle forature | |

5. SERRAMENTI ed ELEMENTI di CHIUSURA

- | | |
|--|---|
| <input type="checkbox"/> legno naturale | <input type="checkbox"/> altro |
| <input checked="" type="checkbox"/> legno colorato | |
| <input checked="" type="checkbox"/> scuri | <input type="checkbox"/> rotolanti |
| <input checked="" type="checkbox"/> inferriate | |

6. SCALE ESTERNE

- presenti

7. POGGIOLI

- presenti
 su spazi pubblici

8. BALLATOI

- presenti
 su spazi pubblici

9. VERANDE E/O BUSSOLE

- presenti

10. PARAPETTI - BALAUSTRATE

- in muratura piena
 incoerenti

- in metallo
 in legno
 coerenti

B.) FINITURE ESTERNE

1. EDIFICIO

- intonacato
- zoccolatura non evidenziata
- tinteggiatura tenue
- non tinteggiata

- parzialmente intonacato
- zoccolatura evidenziata
- tinteggiatura colori forti
- pitture non traspiranti

Ritinteggiatura della facciata

2. SPAZI APERTI

aree pavimentate

- in pietra locale
- in ghiaio
- giardino orto
- vegetazione autoctona

- cemento
- pavimentazione: autobloccanti, porfido, piastrelle, asfalto ecc.
- vegetazione non autoctona

posti auto

3. RECINZIONI

- muro in pietra a vista
- muro intonacato

- muro rivestito con elementi atipici
- ringhiera troppo evidenziata

- ringhiera in ferro di semplice fattura
- riquadri in rete corrugata
- cancello semplice (con elementi in ferro o legno)

-
recinzione in elementi prefabbricati
- rete plastificata o in acciaio
- cancello

C.) COSTRUZIONI SECONDARIE ACCESSORIE

numero

uso

copertura

finiture

coerente

incoerente

INQUADRAMENTO URBANO



FOTO



ELEMENTI DI PREGIO

descrizione:

ELEMENTI NEGATIVI

descrizione:

SCHEDA DEGLI ELEMENTI ARCHITETTONICI E DECORATIVI CARATTERISTICI ED DI ESTRANEI, CON LE PRESCRIZIONI PER IL RIAMBIAMENTO

N. anagrafico N. civico Via: Strada per Longera
 N. unità edilizia
 zona d'intervento

A.) EDIFICIO PRINCIPALE

PRESCRIZIONI PER IL RIAMBIAMENTO

1. MANTO DI COPERTURA

- | | |
|---|--|
| <input checked="" type="checkbox"/> coppi tradizionali | <input type="checkbox"/> altro |
| <input checked="" type="checkbox"/> due falde | <input checked="" type="checkbox"/> altro 1 falda con terrazzo |
| <input checked="" type="checkbox"/> sporgenza cornice di gronda <20 cm. | <input type="checkbox"/> sporgenza cornice di gronda >20 cm. |
| <input type="checkbox"/> sporgenza cornice del timpano <20 cm. | <input type="checkbox"/> sporgenza cornice del timpano >20 cm. |

2. TORRETTE DA CAMINO

- | | |
|---|---|
| <input checked="" type="checkbox"/> tradizionali intonacati | <input type="checkbox"/> tradizionali non intonacati |
| | <input type="checkbox"/> elementi prefabbricati o altro |

3. GRONDE E PLUVIALI

- | | |
|---|---|
| <input checked="" type="checkbox"/> sezione tonda | <input type="checkbox"/> sezione quadrata |
| <input type="checkbox"/> non presenti | |

4. APERTURE

- | | |
|---|--|
| <input checked="" type="checkbox"/> tipiche, altezza superiore alla larghezza | <input type="checkbox"/> atipiche altezza inferiore alla larghezza |
| <input checked="" type="checkbox"/> riquadrature delle forature | |

5. SERRAMENTI ed ELEMENTI di CHIUSURA

- | | |
|--|---|
| <input checked="" type="checkbox"/> legno naturale | <input type="checkbox"/> altro |
| <input type="checkbox"/> legno colorato | |
| <input checked="" type="checkbox"/> scuri | <input type="checkbox"/> rotolanti |
| <input type="checkbox"/> inferriate | |

6. SCALE ESTERNE

- presenti

7. POGGIOLI

- presenti
 su spazi pubblici

8. BALLATOI

- presenti
 su spazi pubblici

9. VERANDE E/O BUSSOLE

- presenti

10. PARAPETTI - BALAUSTRATE

- | | |
|---|--|
| <input type="checkbox"/> in metallo | <input type="checkbox"/> in muratura piena |
| <input type="checkbox"/> in legno | <input type="checkbox"/> incoerenti |
| <input type="checkbox"/> coerenti | |

desc. Eliminazione elementi atipici
 evidenziati nella seconda colonna

B.) FINITURE ESTERNE

1. EDIFICIO

- intonacato
- zoccolatura non evidenziata
- tinteggiatura tenue
- non tinteggiata

- parzialmente intonacato
- zoccolatura evidenziata
- tinteggiatura colori forti
- pitture non traspiranti

2. SPAZI APERTI

aree pavimentate

- in pietra locale
- in ghiaio
- giardino orto
- vegetazione autoctona

- cemento
- pavimentazione: autobloccanti, porfido, piastrelle, asfalto ecc.
- vegetazione non autoctona

- posti auto

3. RECINZIONI

- muro in pietra a vista
- muro intonacato
- ringhiera in ferro di semplice fattura
- riquadri in rete corrugata
- cancello semplice (con elementi in ferro o legno)

- muro rivestito con elementi atipici
- ringhiera troppo evidenziata
-
- recinzione in elementi prefabbricati
- rete plastificata o in acciaio
- cancello

C.) COSTRUZIONI SECONDARIE ACCESSORIE

- numero
- uso
- copertura
- finiture

- coerente

- incoerente

INQUADRAMENTO URBANO

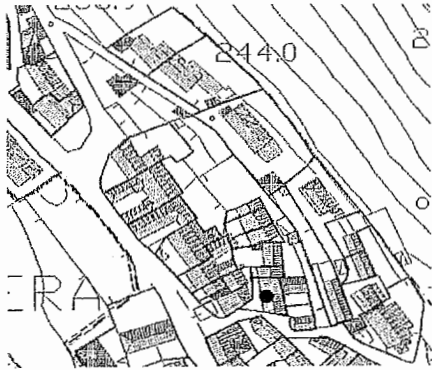

ELEMENTI DI PREGIO

descrizione:

FOTO



ELEMENTI NEGATIVI

descrizione:



SCHEDA DEGLI ELEMENTI ARCHITETTONICI E DECORATIVI CARATTERISTICI ED DI ESTRANEI, CON LE PRESCRIZIONI PER IL RIAMBIAMENTO

N. anagrafico N. civico Via: Strada per Longera
 N. unità edilizia
 zona d'intervento

A.) EDIFICIO PRINCIPALE

PRESCRIZIONI PER IL RIAMBIAMENTO

1. MANTO DI COPERTURA

- | | |
|---|--|
| <input checked="" type="checkbox"/> coppi tradizionali | <input type="checkbox"/> altro |
| <input checked="" type="checkbox"/> due falde | <input type="checkbox"/> altro |
| <input checked="" type="checkbox"/> sporgenza cornice di gronda <20 cm. | <input type="checkbox"/> sporgenza cornice di gronda >20 cm. |
| <input type="checkbox"/> sporgenza cornice del timpano <20 cm. | <input type="checkbox"/> sporgenza cornice del timpano >20 cm. |

2. TORRETTE DA CAMINO

- | | |
|---|---|
| <input checked="" type="checkbox"/> tradizionali intonacati | <input type="checkbox"/> tradizionali non intonacati |
| | <input type="checkbox"/> elementi prefabbricati o altro |

3. GRONDE E PLUVIALI

- | | |
|---|---|
| <input checked="" type="checkbox"/> sezione tonda | <input type="checkbox"/> sezione quadrata |
| <input type="checkbox"/> non presenti | |

4. APERTURE

- | | |
|---|--|
| <input checked="" type="checkbox"/> tipiche, altezza superiore alla larghezza | <input type="checkbox"/> atipiche altezza inferiore alla larghezza |
| <input checked="" type="checkbox"/> riquadrature delle forature | |

5. SERRAMENTI ed ELEMENTI di CHIUSURA

- | | |
|--|---|
| <input type="checkbox"/> legno naturale | <input checked="" type="checkbox"/> altro alluminio |
| <input checked="" type="checkbox"/> legno colorato | |
| <input checked="" type="checkbox"/> scuri | <input type="checkbox"/> rotolanti |
| <input checked="" type="checkbox"/> inferriate | |

6. SCALE ESTERNE

presenti

7. POGGIOLI

presenti
 su spazi pubblici

8. BALLATOI

presenti
 su spazi pubblici

9. VERANDE E/O BUSSOLE

presenti

10. PARAPETTI - BALAUSTRATE

in muratura piena
 incoerenti

in metallo
 in legno
 coerenti

desc. Eliminazione elementi atipici
 evidenziati nella seconda colonna

B.) FINITURE ESTERNE

1. EDIFICIO

- intonacato
- zoccolatura non evidenziata
- tinteggiatura tenue
- non tinteggiata

- parzialmente intonacato
- zoccolatura evidenziata
- tinteggiatura colori forti
- pitture non traspiranti

2. SPAZI APERTI

aree pavimentate

- in pietra locale
- in ghiaino
- giardino orto
- vegetazione autoctona

- cemento
- pavimentazione: autobloccanti, porfido, piastrelle, asfalto ecc.
- vegetazione non autoctona

- posti auto

3. RECINZIONI

- muro in pietra a vista
- muro intonacato
- ringhiera in ferro di semplice fattura
- riquadri in rete corrugata
- cancello semplice (con elementi in ferro o legno)

- muro rivestito con elementi atipici
- ringhiera troppo evidenziata
-
- recinzione in elementi prefabbricati
- rete plastificata o in acciaio
- cancello

C.) COSTRUZIONI SECONDARIE ACCESSORIE

- numero
- uso
- copertura
- finiture

- coerente

- incoerente

INQUADRAMENTO URBANO

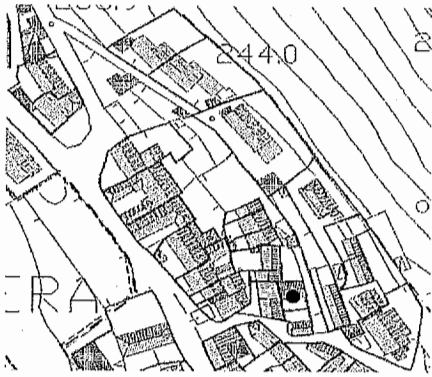

FOTO

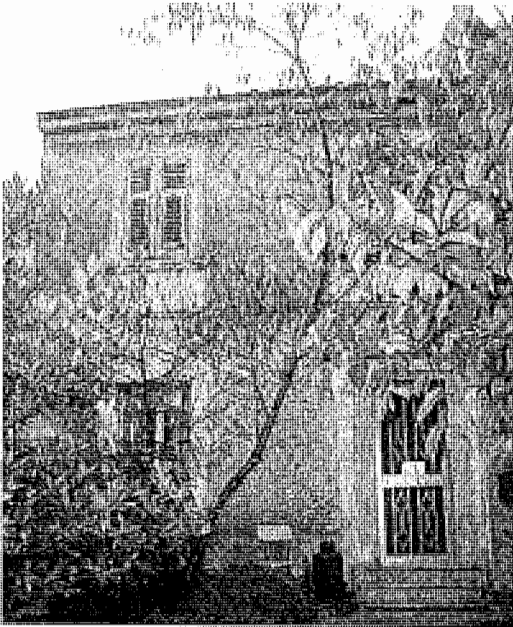

ELEMENTI DI PREGIO



FOTO



descrizione:

descrizione:

SCHEDA DEGLI ELEMENTI ARCHITETTONICI E DECORATIVI CARATTERISTICI ED DI ESTRANEI, CON LE PRESCRIZIONI PER IL RIAMBIAMENTO

N. anagrafico N. civico Via: Strada per Longera
 N. unità edilizia
 zona d'intervento

A.) EDIFICIO PRINCIPALE

1. MANTO DI COPERTURA

- | | |
|---|--|
| <input checked="" type="checkbox"/> coppi tradizionali | <input type="checkbox"/> altro |
| <input checked="" type="checkbox"/> due falde | <input type="checkbox"/> altro |
| <input checked="" type="checkbox"/> sporgenza cornice di gronda <20 cm. | <input type="checkbox"/> sporgenza cornice di gronda >20 cm. |
| <input type="checkbox"/> sporgenza cornice del timpano <20 cm. | <input type="checkbox"/> sporgenza cornice del timpano >20 cm. |

2. TORRETTE DA CAMINO

- | | |
|---|---|
| <input checked="" type="checkbox"/> tradizionali intonacati | <input type="checkbox"/> tradizionali non intonacati |
| | <input type="checkbox"/> elementi prefabbricati o altro |

3. GRONDE E PLUVIALI

- | | |
|---|---|
| <input checked="" type="checkbox"/> sezione tonda | <input type="checkbox"/> sezione quadrata |
| <input checked="" type="checkbox"/> non presenti | |

4. APERTURE

- | | |
|---|--|
| <input checked="" type="checkbox"/> tipiche, altezza superiore alla larghezza | <input type="checkbox"/> atipiche altezza inferiore alla larghezza |
| <input checked="" type="checkbox"/> riquadrature delle forature | |

5. SERRAMENTI ed ELEMENTI di CHIUSURA

- | | |
|--|--|
| <input type="checkbox"/> legno naturale | <input type="checkbox"/> altro |
| <input checked="" type="checkbox"/> legno colorato | |
| <input checked="" type="checkbox"/> scuri | <input type="checkbox"/> rotolanti |
| <input checked="" type="checkbox"/> inferriate | |

6. SCALE ESTERNE

presenti

7. POGGIOLI

presenti
 su spazi pubblici

8. BALLATOI

presenti
 su spazi pubblici

9. VERANDE E/O BUSSOLE

presenti

10. PARAPETTI - BALAUSTRATE

in muratura piena

incoerenti

in metallo
 in legno
 coerenti

PRESCRIZIONI PER IL RIAMBIAMENTO

desc. Eliminazione elementi atipici
 evidenziati nella seconda colonna

B.) FINITURE ESTERNE

1. EDIFICIO

- intonacato
- zoccolatura non evidenziata
- tinteggiatura tenue
- non tinteggiata

- parzialmente intonacato
- zoccolatura evidenziata
- tinteggiatura colori forti
- pitture non traspiranti

2. SPAZI APERTI

aree pavimentate

- in pietra locale
- in ghiaio
- giardino orto
- vegetazione autoctona

- cemento
- pavimentazione: autobloccanti, porfido, piastrelle, asfalto ecc.
- vegetazione non autoctona

- posti auto

3. RECINZIONI

- muro in pietra a vista
- muro intonacato
- ringhiera in ferro di semplice fattura
- riquadri in rete corrugata
- cancello semplice (con elementi in ferro o legno)

- muro rivestito con elementi atipici
- ringhiera troppo evidenziata
-
- recinzione in elementi prefabbricati
- rete plastificata o in acciaio
- cancello

C.) COSTRUZIONI SECONDARIE ACCESSORIE

- numero
- uso
- copertura
- finiture

- coerente

- incoerente

INQUADRAMENTO URBANO

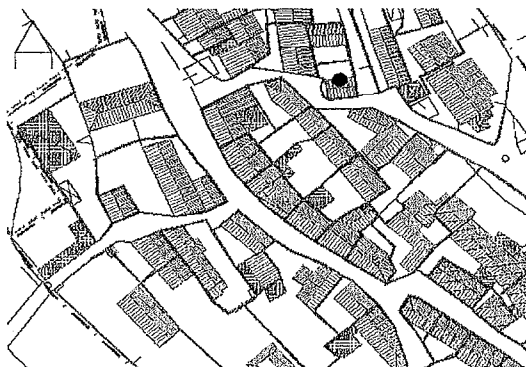

FOTO



ELEMENTI DI PREGIO

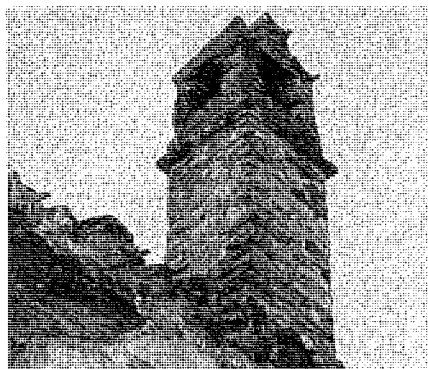

FOTO

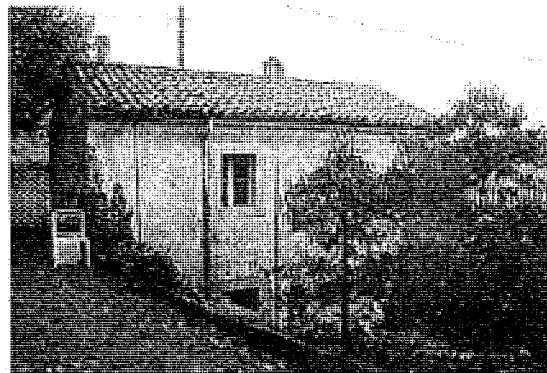

descrizione:

descrizione:

SCHEDA DEGLI ELEMENTI ARCHITETTONICI E DECORATIVI CARATTERISTICI ED DI ESTRANEI, CON LE PRESCRIZIONI PER IL RIAMBIAMENTO

N. anagrafico N. civico Via: Strada per Longera
 N. unità edilizia
 zona d'intervento

A.) EDIFICIO PRINCIPALE

PRESCRIZIONI PER IL RIAMBIAMENTO

1. MANTO DI COPERTURA

- | | |
|---|---|
| <input checked="" type="checkbox"/> coppi tradizionali | <input type="checkbox"/> altro |
| <input checked="" type="checkbox"/> due falde | <input checked="" type="checkbox"/> altro tetto piano |
| <input checked="" type="checkbox"/> sporgenza cornice di gronda <20 cm. | <input checked="" type="checkbox"/> sporgenza cornice di gronda >20 cm. |
| <input type="checkbox"/> sporgenza cornice del timpano <20 cm. | <input type="checkbox"/> sporgenza cornice del timpano >20 cm. |

2. TORRETTE DA CAMINO

- | | |
|---|---|
| <input checked="" type="checkbox"/> tradizionali intonacati | <input type="checkbox"/> tradizionali non intonacati |
| | <input type="checkbox"/> elementi prefabbricati o altro |

3. GRONDE E PLUVIALI

- | | |
|---|---|
| <input checked="" type="checkbox"/> sezione tonda | <input type="checkbox"/> sezione quadrata |
| <input type="checkbox"/> non presenti | |

4. APERTURE

- | | |
|---|---|
| <input checked="" type="checkbox"/> tipiche, altezza superiore alla larghezza | <input type="checkbox"/> atipiche altezza inferiore alla larghezza. |
| <input type="checkbox"/> riquadrature delle forature | |

5. SERRAMENTI ed ELEMENTI di CHIUSURA

- | | |
|--|---|
| <input type="checkbox"/> legno naturale | <input checked="" type="checkbox"/> altro alluminio |
| <input checked="" type="checkbox"/> legno colorato | |
| <input checked="" type="checkbox"/> scuri | <input type="checkbox"/> rotolanti |
| <input type="checkbox"/> inferriate | |

6. SCALE ESTERNE

- presenti

7. POGGIOLI

- presenti
 su spazi pubblici

8. BALLATOI

- presenti
 su spazi pubblici

9. VERANDE E/O BUSSOLE

- presenti

10. PARAPETTI - BALAUSTRATE

- | | |
|---|--|
| <input type="checkbox"/> in metallo | <input type="checkbox"/> in muratura piena |
| <input type="checkbox"/> in legno | |
| <input type="checkbox"/> coerenti | <input type="checkbox"/> incoerenti |

desc. Eliminazione elementi atipici
 evidenziati nella seconda colonna

B.) FINITURE ESTERNE

1. EDIFICIO

- intonacato
 zoccolatura non evidenziata
 tinteggiatura tenue
 non tinteggiata

- parzialmente intonacato
 zoccolatura evidenziata
 tinteggiatura colori forti
 pitture non traspiranti

2. SPAZI APERTI

aree pavimentate

- in pietra locale
 in ghiaio
 giardino orto
 vegetazione autoctona

- cemento
 pavimentazione: autobloccanti,
porfido, piastrelle, asfalto ecc.
 vegetazione non autoctona

- posti auto

3. RECINZIONI

- muro in pietra a vista
 muro intonacato

 ringhiera in ferro di semplice fattura
 riquadri in rete corrugata
 cancello semplice (con elementi in ferro o legno)

- muro rivestito con elementi atipici
 ringhiera troppo evidenziata
.....
 recinzione in elementi prefabbricati
 rete plastificata o in acciaio
 cancello

C.) COSTRUZIONI SECONDARIE ACCESSORIE

numero 2
uso cantina
copertura 1 falda e 2 falde in coppi
finiture intonaco

- coerente

- incoerente

INQUADRAMENTO URBANO

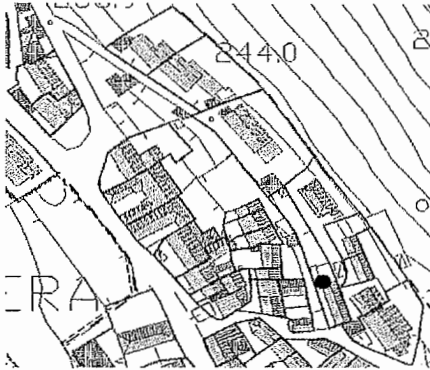

ELEMENTI DI PREGIO

descrizione:

FOTO



ELEMENTI NEGATIVI

descrizione:

SCHEDA DEGLI ELEMENTI ARCHITETTONICI E DECORATIVI CARATTERISTICI ED DI ESTRANEI, CON LE PRESCRIZIONI PER IL RIAMBIAMENTO

N. anagrafico N. civico Via: Strada per Longera
 N. unità edilizia
 zona d'intervento

A.) EDIFICIO PRINCIPALE

PRESCRIZIONI PER IL RIAMBIAMENTO

1. MANTO DI COPERTURA

- | | |
|--|---|
| <input checked="" type="checkbox"/> coppi tradizionali | <input type="checkbox"/> altro |
| <input type="checkbox"/> due falde | <input checked="" type="checkbox"/> altro 4 falde |
| <input type="checkbox"/> sporgenza cornice di gronda <20 cm. | <input checked="" type="checkbox"/> sporgenza cornice di gronda >20 cm. |
| <input type="checkbox"/> sporgenza cornice del timpano <20 cm. | <input type="checkbox"/> sporgenza cornice del timpano >20 cm. |

desc. Eliminazione elementi atipici
evidenziati nella seconda colonna

2. TORRETTI DA CAMINO

- | | |
|--|---|
| <input type="checkbox"/> tradizionali intonacati | <input checked="" type="checkbox"/> tradizionali non intonacati |
| | <input type="checkbox"/> elementi prefabbricati o altro |

3. GRONDE E PLUVIALI

- | | |
|---|---|
| <input checked="" type="checkbox"/> sezione tonda | <input type="checkbox"/> sezione quadrata |
| <input type="checkbox"/> non presenti | |

4. APERTURE

- | | |
|---|--|
| <input checked="" type="checkbox"/> tipiche, altezza superiore alla larghezza | <input type="checkbox"/> atipiche altezza inferiore alla larghezza |
| <input type="checkbox"/> riquadrature delle forature | |

5. SERRAMENTI ed ELEMENTI di CHIUSURA

- | | |
|--|--|
| <input type="checkbox"/> legno naturale | <input type="checkbox"/> altro |
| <input checked="" type="checkbox"/> legno colorato | <input checked="" type="checkbox"/> rotolanti |
| <input type="checkbox"/> scuri | |
| <input type="checkbox"/> inferriate | |

6. SCALE ESTERNE

- presenti

7. POGGIOLI

- presenti
 su spazi pubblici

8. BALLATOI

- presenti
 su spazi pubblici

9. VERANDE E/O BUSSOLE

- presenti

10. PARAPETTI - BALAUSTRATE

- | | |
|--|--|
| <input checked="" type="checkbox"/> in metallo | <input type="checkbox"/> in muratura piena |
| <input type="checkbox"/> in legno | <input type="checkbox"/> incoerenti |
| <input type="checkbox"/> coerenti | |

B.) FINITURE ESTERNE

1. EDIFICIO

- intonacato
- zoccolatura non evidenziata
- tinteggiatura tenue
- non tinteggiata

- parzialmente intonacato
- zoccolatura evidenziata
- tinteggiatura colori forti
- pitture non traspiranti

2. SPAZI APERTI

aree pavimentate

- in pietra locale
- in ghiaio
- giardino orto
- vegetazione autoctona

- cemento
- pavimentazione: autobloccanti, porfido, piastrelle, asfalto ecc.
- vegetazione non autoctona

- posti auto

3. RECINZIONI

- muro in pietra a vista
- muro intonacato

- muro rivestito con elementi atipici
- ringhiera troppo evidenziata

- ringhiera in ferro di semplice fattura
- riquadri in rete corrugata
- cancello semplice (con elementi in ferro o legno)

-
- recinzione in elementi prefabbricati
- rete plastificata o in acciaio
- cancello

C.) COSTRUZIONI SECONDARIE ACCESSORIE

- numero
- uso
- copertura
- finiture

- coerente

- incoerente

INQUADRAMENTO URBANO



ELEMENTI DI PREGIO

descrizione:

FOTO



ELEMENTI NEGATIVI

descrizione:

SCHEDA DEGLI ELEMENTI ARCHITETTONICI E DECORATIVI CARATTERISTICI ED DI ESTRANEI, CON LE PRESCRIZIONI PER IL RIAMBIAMENTO

N. anagrafico N. civico Via: Strada per Longera
 N. unità edilizia
 zona d'intervento

A.) EDIFICIO PRINCIPALE

PRESCRIZIONI PER IL RIAMBIAMENTO

1. MANTO DI COPERTURA

- | | |
|--|---|
| <input checked="" type="checkbox"/> coppi tradizionali | <input type="checkbox"/> altro |
| <input checked="" type="checkbox"/> due falde | <input type="checkbox"/> altro |
| <input type="checkbox"/> sporgenza cornice di gronda <20 cm. | <input checked="" type="checkbox"/> sporgenza cornice di gronda >20 cm. |
| <input type="checkbox"/> sporgenza cornice del timpano <20 cm. | <input type="checkbox"/> sporgenza cornice del timpano >20 cm. |

2. TORRETTE DA CAMINO

- | | |
|--|---|
| <input type="checkbox"/> tradizionali intonacati | <input checked="" type="checkbox"/> tradizionali non intonacati |
| | <input type="checkbox"/> elementi prefabbricati o altro |

3. GRONDE E PLUVIALI

- | | |
|---|---|
| <input checked="" type="checkbox"/> sezione tonda | <input type="checkbox"/> sezione quadrata |
| <input type="checkbox"/> non presenti | |

4. APERTURE

- | | |
|---|--|
| <input checked="" type="checkbox"/> tipiche, altezza superiore alla larghezza | <input type="checkbox"/> atipiche altezza inferiore alla larghezza |
| <input type="checkbox"/> riquadrature delle forature | |

5. SERRAMENTI ed ELEMENTI di CHIUSURA

- | | |
|--|---|
| <input type="checkbox"/> legno naturale | <input type="checkbox"/> altro |
| <input checked="" type="checkbox"/> legno colorato | |
| <input checked="" type="checkbox"/> scuri | <input type="checkbox"/> rotolanti |
| <input type="checkbox"/> inferriate | |

6. SCALE ESTERNE

- presenti

7. POGGIOLI

- presenti
 su spazi pubblici

8. BALLATOI

- presenti
 su spazi pubblici

9. VERANDE E/O BUSSOLE

- presenti

10. PARAPETTI - BALAUSTRATE

- | | |
|--|--|
| <input checked="" type="checkbox"/> in metallo | <input type="checkbox"/> in muratura piena |
| <input type="checkbox"/> in legno | |
| <input type="checkbox"/> coerenti | <input type="checkbox"/> incoerenti |

desc. Eliminazione elementi atipici
 evidenziati nella seconda colonna

B.) FINITURE ESTERNE

1. EDIFICIO

- intonacato
 zoccolatura non evidenziata
 tinteggiatura tenue
 non tinteggiata

- parzialmente intonacato
 zoccolatura evidenziata
 tinteggiatura colori forti
 pitture non traspiranti

2. SPAZI APERTI

aree pavimentate

- in pietra locale
 in ghiaio
 giardino orto
 vegetazione autoctona

- cemento
 pavimentazione: autobloccanti,
porfido, piastrelle, asfalto ecc.
 vegetazione non autoctona

- posti auto

3. RECINZIONI

- muro in pietra a vista
 muro intonacato

 ringhiera in ferro di semplice fattura
 riquadri in rete corrugata
 cancello semplice (con elementi in ferro o legno)

- muro rivestito con elementi atipici
 ringhiera troppo evidenziata
....
 recinzione in elementi prefabbricati
 rete plastificata o in acciaio
 cancello

C.) COSTRUZIONI SECONDARIE ACCESSORIE

- numero
uso
copertura
finiture
 coerente

- incoerente

INQUADRAMENTO URBANO

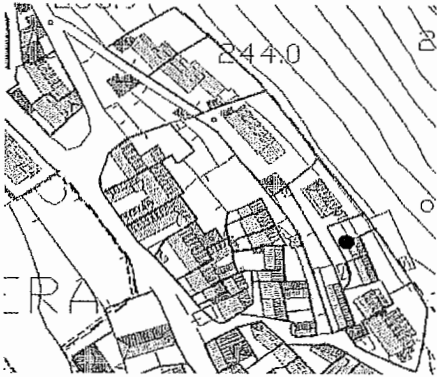

ELEMENTI DI PREGIO

descrizione:

FOTO



ELEMENTI NEGATIVI

descrizione:

SCHEDA DEGLI ELEMENTI ARCHITETTONICI E DECORATIVI CARATTERISTICI ED DI ESTRANEI, CON LE PRESCRIZIONI PER IL RIAMBIAMENTO

N. anagrafico N. civico Via: Strada per Longera
 N. unità edilizia
 zona d'intervento

A.) EDIFICIO PRINCIPALE

PRESCRIZIONI PER IL RIAMBIAMENTO

1. MANTO DI COPERTURA
- | | |
|---|--|
| <input checked="" type="checkbox"/> coppi tradizionali | <input type="checkbox"/> altro |
| <input checked="" type="checkbox"/> due falde | <input type="checkbox"/> altro |
| <input checked="" type="checkbox"/> sporgenza cornice di gronda <20 cm. | <input type="checkbox"/> sporgenza cornice di gronda >20 cm. |
| <input type="checkbox"/> sporgenza cornice del timpano <20 cm. | <input type="checkbox"/> sporgenza cornice del timpano >20 cm. |
2. TORRETTE DA CAMINO
- | | |
|---|---|
| <input checked="" type="checkbox"/> tradizionali intonacati | <input type="checkbox"/> tradizionali non intonacati |
| | <input type="checkbox"/> elementi prefabbricati o altro |
3. GRONDE E PLUVIALI
- | | |
|---|---|
| <input checked="" type="checkbox"/> sezione tonda | <input type="checkbox"/> sezione quadrata |
| <input type="checkbox"/> non presenti | |
4. APERTURE
- | | |
|---|--|
| <input checked="" type="checkbox"/> tipiche, altezza superiore alla larghezza | <input type="checkbox"/> atipiche altezza inferiore alla larghezza |
| <input checked="" type="checkbox"/> riquadrature delle forature | |
5. SERRAMENTI ed ELEMENTI di CHIUSURA
- | | |
|--|---|
| <input type="checkbox"/> legno naturale | <input type="checkbox"/> altro |
| <input checked="" type="checkbox"/> legno colorato | |
| <input checked="" type="checkbox"/> scuri | <input type="checkbox"/> rotolanti |
| <input type="checkbox"/> inferriate | |
6. SCALE ESTERNE
- | |
|-----------------------------------|
| <input type="checkbox"/> presenti |
|-----------------------------------|
7. POGGIOLI
- | |
|--|
| <input type="checkbox"/> presenti |
| <input type="checkbox"/> su spazi pubblici |
8. BALLATOI
- | |
|--|
| <input type="checkbox"/> presenti |
| <input type="checkbox"/> su spazi pubblici |
9. VERANDE E/O BUSSOLE
- | |
|-----------------------------------|
| <input type="checkbox"/> presenti |
|-----------------------------------|
10. PARAPETTI - BALAUSTRATE
- | | |
|---|--|
| <input type="checkbox"/> in metallo | <input type="checkbox"/> in muratura piena |
| <input type="checkbox"/> in legno | |
| <input type="checkbox"/> coerenti | <input type="checkbox"/> incoerenti |

desc. Eliminazione elementi atipici
evidenziati nella seconda colonna

B.) FINITURE ESTERNE

1. EDIFICIO

- intonacato
- zoccolatura non evidenziata
- tinteggiatura tenue
- non tinteggiata

- parzialmente intonacato
- zoccolatura evidenziata
- tinteggiatura colori forti
- pitture non traspiranti

2. SPAZI APERTI

aree pavimentate

- in pietra locale
- in ghiaino
- giardino orto
- vegetazione autoctona

- cemento
- pavimentazione: autobloccanti, porfido, piastrelle, asfalto ecc.
- vegetazione non autoctona

posti auto

3. RECINZIONI

- muro in pietra a vista
- muro intonacato

- muro rivestito con elementi atipici
- ringhiera troppo evidenziata

- ringhiera in ferro di semplice fattura
- riquadri in rete corrugata
- cancello semplice (con elementi in ferro o legno)

- recinzione in elementi prefabbricati
- rete plastificata o in acciaio
- cancello

C.) COSTRUZIONI SECONDARIE ACCESSORIE

numero
uso
copertura
finiture

coerente

incoerente

INQUADRAMENTO URBANO



FOTO

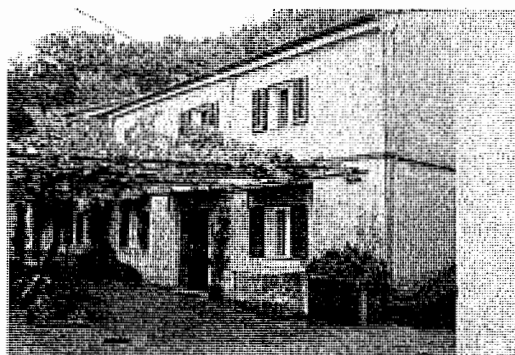

ELEMENTI DI PREGIO

descrizione:

ELEMENTI NEGATIVI

descrizione:

SCHEDA DEGLI ELEMENTI ARCHITETTONICI E DECORATIVI CARATTERISTICI ED DI ESTRANEI, CON LE PRESCRIZIONI PER IL RIAMBIAMENTO

N. anagrafico N. civico Via: Strada per Longera
 N. unità edilizia
 zona d'intervento

A.) EDIFICIO PRINCIPALE

PRESCRIZIONI PER IL RIAMBIAMENTO

1. MANTO DI COPERTURA

- | | |
|--|---|
| <input checked="" type="checkbox"/> coppi tradizionali | <input type="checkbox"/> altro |
| <input checked="" type="checkbox"/> due falde | <input type="checkbox"/> altro |
| <input type="checkbox"/> sporgenza cornice di gronda <20 cm. | <input checked="" type="checkbox"/> sporgenza cornice di gronda >20 cm. |
| <input type="checkbox"/> sporgenza cornice del timpano <20 cm. | <input checked="" type="checkbox"/> sporgenza cornice del timpano >20 cm. |

desc. Eliminazione elementi atipici evidenziati nella seconda colonna

2. TORRETTE DA CAMINO

- | | |
|---|---|
| <input checked="" type="checkbox"/> tradizionali intonacati | <input type="checkbox"/> tradizionali non intonacati |
| | <input type="checkbox"/> elementi prefabbricati o altro |

3. GRONDE E PLUVIALI

- | | |
|---|---|
| <input checked="" type="checkbox"/> sezione tonda | <input type="checkbox"/> sezione quadrata |
| <input type="checkbox"/> non presenti | |

4. APERTURE

- | | |
|---|--|
| <input checked="" type="checkbox"/> tipiche, altezza superiore alla larghezza | <input type="checkbox"/> atipiche altezza inferiore alla larghezza |
| <input checked="" type="checkbox"/> riquadrature delle forature | |

5. SERRAMENTI ed ELEMENTI di CHIUSURA

- | | |
|--|---|
| <input type="checkbox"/> legno naturale | <input type="checkbox"/> altro |
| <input checked="" type="checkbox"/> legno colorato | |
| <input checked="" type="checkbox"/> scuri | <input type="checkbox"/> rotolanti |
| <input type="checkbox"/> inferriate | |

6. SCALE ESTERNE

- presenti

7. POGGIOLI

- presenti
 su spazi pubblici

8. BALLATOI

- presenti
 su spazi pubblici

9. VERANDE E/O BUSSOLE

- presenti

10. PARAPETTI - BALAUSTRATE

- | | |
|--|--|
| <input checked="" type="checkbox"/> in metallo | <input type="checkbox"/> in muratura piena |
| <input type="checkbox"/> in legno | |
| <input type="checkbox"/> coerenti | <input checked="" type="checkbox"/> incoerenti |

B.) FINITURE ESTERNE

1. EDIFICIO

- intonacato
- zoccolatura non evidenziata
- tinteggiatura tenue
- non tinteggiata

- parzialmente intonacato
- zoccolatura evidenziata
- tinteggiatura colori forti
- pitture non traspiranti

2. SPAZI APERTI

aree pavimentate

- in pietra locale
- in ghiaio
- giardino orto
- vegetazione autoctona

- cemento
- pavimentazione: autobloccanti, porfido, piastrelle, asfalto ecc.
- vegetazione non autoctona

- posti auto

3. RECINZIONI

- muro in pietra a vista
- muro intonacato

- muro rivestito con elementi atipici
- ringhiera troppo evidenziata

- ringhiera in ferro di semplice fattura
- riquadri in rete corrugata
- cancello semplice (con elementi in ferro o legno)

-
- recinzione in elementi prefabbricati
- rete plastificata o in acciaio
- cancello

C.) COSTRUZIONI SECONDARIE ACCESSORIE

numero

uso

copertura

finiture

- coerente

- incoerente

INQUADRAMENTO URBANO

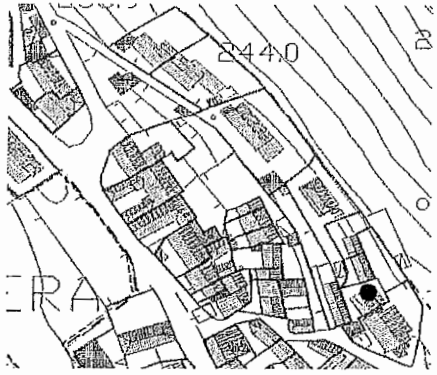

ELEMENTI DI PREGIO

descrizione:

FOTO



ELEMENTI NEGATIVI

descrizione:



SCHEDA DEGLI ELEMENTI ARCHITETTONICI E DECORATIVI CARATTERISTICI ED DI ESTRANEI, CON LE PRESCRIZIONI PER IL RIAMBIAMENTO

N. anagrafico N. civico Via: Strada per Longera
 N. unità edilizia
 zona d'intervento

A.) EDIFICIO PRINCIPALE

1. MANTO DI COPERTURA

- | | |
|--|---|
| <input checked="" type="checkbox"/> coppi tradizionali | <input type="checkbox"/> altro |
| <input checked="" type="checkbox"/> due falde | <input type="checkbox"/> altro |
| <input type="checkbox"/> sporgenza cornice di gronda <20 cm. | <input checked="" type="checkbox"/> sporgenza cornice di gronda >20 cm. |
| <input type="checkbox"/> sporgenza cornice del timpano <20 cm. | <input checked="" type="checkbox"/> sporgenza cornice del timpano >20 cm. |

2. TORRETTE DA CAMINO

- | | |
|--|---|
| <input type="checkbox"/> tradizionali intonacati | <input checked="" type="checkbox"/> tradizionali non intonacati |
| | <input type="checkbox"/> elementi prefabbricati o altro |

3. GRONDE E PLUVIALI

- | | |
|---|---|
| <input checked="" type="checkbox"/> sezione tonda | <input type="checkbox"/> sezione quadrata |
| <input type="checkbox"/> non presenti | |

4. APERTURE

- | | |
|---|--|
| <input checked="" type="checkbox"/> tipiche, altezza superiore alla larghezza | <input type="checkbox"/> atipiche altezza inferiore alla larghezza |
| <input type="checkbox"/> riquadrature delle forature | |

5. SERRAMENTI ed ELEMENTI di CHIUSURA

- | | |
|---|---|
| <input type="checkbox"/> legno naturale | <input checked="" type="checkbox"/> altro alluminio |
| <input type="checkbox"/> legno colorato | |
| <input checked="" type="checkbox"/> scuri | <input type="checkbox"/> rotolanti |
| <input type="checkbox"/> inferriate | |

6. SCALE ESTERNE

presenti

7. POGGIOLI

presenti
 su spazi pubblici

8. BALLATOI

presenti
 su spazi pubblici

9. VERANDE E/O BUSSOLE

presenti

10. PARAPETTI - BALAUSTRATE

- | | |
|--|--|
| <input checked="" type="checkbox"/> in metallo | <input type="checkbox"/> in muratura piena |
| <input type="checkbox"/> in legno | |
| <input type="checkbox"/> coerenti | <input type="checkbox"/> incoerenti |

PRESCRIZIONI PER IL RIAMBIAMENTO

desc. Eliminazione elementi atipici evidenziati nella seconda colonna

B.) FINITURE ESTERNE

1. EDIFICIO

- intonacato
- zoccolatura non evidenziata
- tinteggiatura tenue
- non tinteggiata

- parzialmente intonacato
- zoccolatura evidenziata
- tinteggiatura colori forti
- pitture non traspiranti

2. SPAZI APERTI

aree pavimentate

- in pietra locale
- in ghiaio
- giardino orto
- vegetazione autoctona

- cemento
- pavimentazione: autobloccanti, porfido, piastrelle, asfalto ecc.
- vegetazione non autoctona

- posti auto

3. RECINZIONI

- muro in pietra a vista
- muro intonacato
- ringhiera in ferro di semplice fattura
- riquadri in rete corrugata
- cancello semplice (con elementi in ferro o legno)

- muro rivestito con elementi atipici
- ringhiera troppo evidenziata
-
- recinzione in elementi prefabbricati
- rete plastificata o in acciaio
- cancello

C.) COSTRUZIONI SECONDARIE ACCESSORIE

numero 2
uso tettoia e garage
copertura ondolit e piana
finiture tinteggiato

- coerente

- incoerente

desc. Demolizione tettoia come da art. 63 N.A.



INQUADRAMENTO URBANO



ELEMENTI DI PREGIO

descrizione:

FOTO

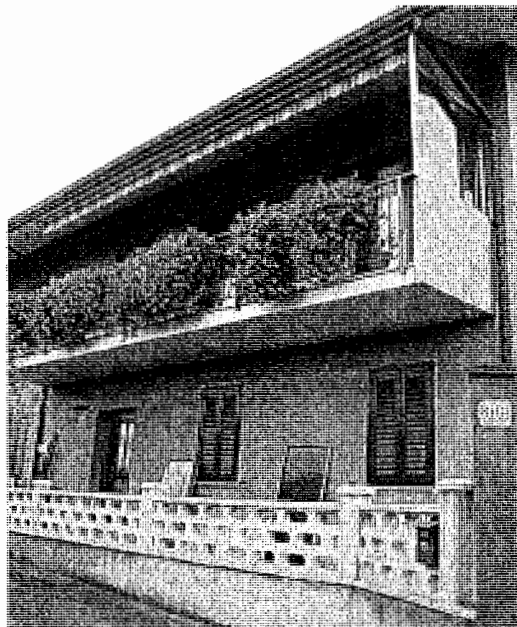

ELEMENTI NEGATIVI

descrizione:



SCHEDA DEGLI ELEMENTI ARCHITETTONICI E DECORATIVI CARATTERISTICI ED DI ESTRANEI, CON LE PRESCRIZIONI PER IL RIAMBIAMENTO

N. anagrafico N. civico Via: Strada per Longera
 N. unità edilizia
 zona d'intervento

A.) EDIFICIO PRINCIPALE

PRESCRIZIONI PER IL RIAMBIAMENTO

1. MANTO DI COPERTURA

- | | |
|---|--|
| <input checked="" type="checkbox"/> coppi tradizionali | <input type="checkbox"/> altro |
| <input checked="" type="checkbox"/> due falde | <input type="checkbox"/> altro |
| <input checked="" type="checkbox"/> sporgenza cornice di gronda <20 cm. | <input type="checkbox"/> sporgenza cornice di gronda >20 cm. |
| <input type="checkbox"/> sporgenza cornice del timpano <20 cm. | <input type="checkbox"/> sporgenza cornice del timpano >20 cm. |

desc. Eliminazione elementi atipici evidenziati nella seconda colonna

2. TORRETTE DA CAMINO

- | | |
|---|---|
| <input checked="" type="checkbox"/> tradizionali intonacati | <input type="checkbox"/> tradizionali non intonacati |
| | <input type="checkbox"/> elementi prefabbricati o altro |

3. GRONDE E PLUVIALI

- | | |
|--|--|
| <input type="checkbox"/> sezione tonda | <input checked="" type="checkbox"/> sezione quadrata |
| <input type="checkbox"/> non presenti | |

4. APERTURE

- | | |
|---|--|
| <input checked="" type="checkbox"/> tipiche, altezza superiore alla larghezza | <input type="checkbox"/> atipiche altezza inferiore alla larghezza |
| <input type="checkbox"/> riquadrature delle forature | |

5. SERRAMENTI ed ELEMENTI di CHIUSURA

- | | |
|---|---|
| <input type="checkbox"/> legno naturale | <input checked="" type="checkbox"/> altro alluminio |
| <input type="checkbox"/> legno colorato | |
| <input checked="" type="checkbox"/> scuri | <input type="checkbox"/> rotolanti |
| <input type="checkbox"/> inferriate | |

6. SCALE ESTERNE

presenti

7. POGGIOLI

- presenti
 su spazi pubblici

8. BALLATOI

- presenti
 su spazi pubblici

9. VERANDE E/O BUSSOLE

presenti

10. PARAPETTI - BALAUSTRATE

- | | |
|--|--|
| <input checked="" type="checkbox"/> in metallo | <input type="checkbox"/> in muratura piena |
| <input type="checkbox"/> in legno | |
| <input type="checkbox"/> coerenti | <input checked="" type="checkbox"/> incoerenti |

B.) FINITURE ESTERNE

1. EDIFICIO

- intonacato
- zoccolatura non evidenziata
- tinteggiatura tenue
- non tinteggiata

- parzialmente intonacato
- zoccolatura evidenziata
- tinteggiatura colori forti
- pitture non traspiranti

2. SPAZI APERTI

aree pavimentate

- in pietra locale
- in ghiaio
- giardino orto
- vegetazione autoctona

- cemento
- pavimentazione: autobloccanti, porfido, piastrelle, asfalto ecc.
- vegetazione non autoctona

- posti auto 1

3. RECINZIONI

- muro in pietra a vista
- muro intonacato
- ringhiera in ferro di semplice fattura
- riquadri in rete corrugata
- cancello semplice (con elementi in ferro o legno)

- muro rivestito con elementi atipici
- ringhiera troppo evidenziata
-
- recinzione in elementi prefabbricati
- rete plastificata o in acciaio
- cancello

C.) COSTRUZIONI SECONDARIE ACCESSORIE

numero
uso
copertura
finiture

- coerente

- incoerente



INQUADRAMENTO URBANO

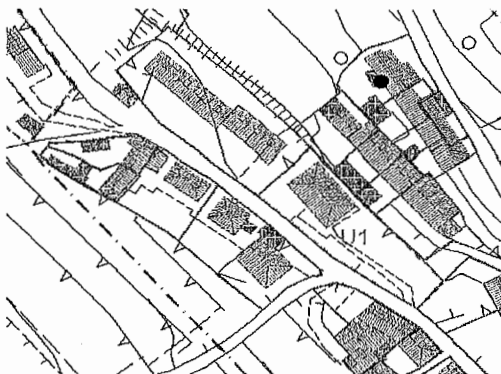

ELEMENTI DI PREGIO

descrizione:

FOTO



ELEMENTI NEGATIVI

descrizione:

SCHEDA DEGLI ELEMENTI ARCHITETTONICI E DECORATIVI CARATTERISTICI ED DI ESTRANEI, CON LE PRESCRIZIONI PER IL RIAMBIENTAMENTO

N. anagrafico N. civico Via: Strada per Longera
 N. unità edilizia
 zona d'intervento

A.) EDIFICIO PRINCIPALE

PRESCRIZIONI PER IL RIAMBIENTAMENTO

1. MANTO DI COPERTURA

- | | |
|---|--|
| <input checked="" type="checkbox"/> coppi tradizionali | <input type="checkbox"/> altro |
| <input checked="" type="checkbox"/> due falde | <input type="checkbox"/> altro |
| <input checked="" type="checkbox"/> sporgenza cornice di gronda <20 cm. | <input type="checkbox"/> sporgenza cornice di gronda >20 cm. |
| <input type="checkbox"/> sporgenza cornice del timpano <20 cm. | <input type="checkbox"/> sporgenza cornice del timpano >20 cm. |

desc. Eliminazione elementi atipici
evidenziati nella seconda colonna

2. TORRETTE DA CAMINO

- | | |
|--|---|
| <input type="checkbox"/> tradizionali intonacati | <input checked="" type="checkbox"/> tradizionali non intonacati |
| | <input type="checkbox"/> elementi prefabbricati o altro |

3. GRONDE E PLUVIALI

- | | |
|---|---|
| <input checked="" type="checkbox"/> sezione tonda | <input type="checkbox"/> sezione quadrata |
| <input type="checkbox"/> non presenti | |

4. APERTURE

- | | |
|---|--|
| <input checked="" type="checkbox"/> tipiche, altezza superiore alla larghezza | <input type="checkbox"/> atipiche altezza inferiore alla larghezza |
| <input type="checkbox"/> riquadrature delle forature | |

5. SERRAMENTI ed ELEMENTI di CHIUSURA

- | | |
|---|---|
| <input type="checkbox"/> legno naturale | <input checked="" type="checkbox"/> altro - alluminio |
| <input type="checkbox"/> legno colorato | |
| <input checked="" type="checkbox"/> scuri | <input type="checkbox"/> rotolanti |
| <input type="checkbox"/> inferriate | |

6. SCALE ESTERNE

presenti

7. POGGIOLI

presenti
 su spazi pubblici

8. BALLATOI

presenti
 su spazi pubblici

9. VERANDE E/O BUSSOLE

presenti

10. PARAPETTI - BALAUSTRATE

- | | |
|---|--|
| <input type="checkbox"/> in metallo | <input type="checkbox"/> in muratura piena |
| <input type="checkbox"/> in legno | <input type="checkbox"/> incoerenti |
| <input type="checkbox"/> coerenti | |

B.) FINITURE ESTERNE

1. EDIFICIO

- intonacato
- zoccolatura non evidenziata
- tinteggiatura tenue
- non tinteggiata

- parzialmente intonacato
- zoccolatura evidenziata
- tinteggiatura colori forti
- pitture non traspiranti

2. SPAZI APERTI

aree pavimentate

- in pietra locale
- in ghiaio
- giardino orto
- vegetazione autoctona

- cemento
- pavimentazione: autobloccanti, porfido, piastrelle, asfalto ecc.
- vegetazione non autoctona

- posti auto

3. RECINZIONI

- muro in pietra a vista
- muro intonacato

- muro rivestito con elementi atipici
- ringhiera troppo evidenziata

- ringhiera in ferro di semplice fattura
- riquadri in rete corrugata
- cancello semplice (con elementi in ferro o legno)

-
- recinzione in elementi prefabbricati
- rete plastificata o in acciaio
- cancello

C.) COSTRUZIONI SECONDARIE ACCESSORIE

- numero
- uso
- copertura
- finiture

- coerente

- incoerente

INQUADRAMENTO URBANO

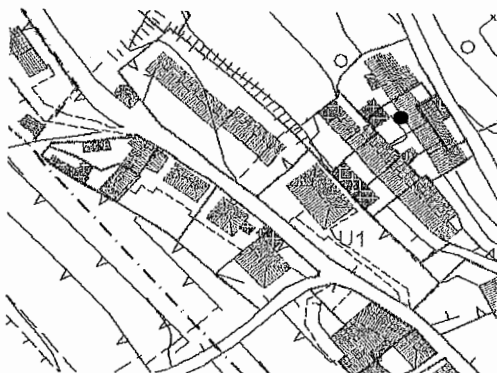

ELEMENTI DI PREGIO

descrizione:

FOTO



ELEMENTI NEGATIVI

descrizione:

SCHEDA DEGLI ELEMENTI ARCHITETTONICI E DECORATIVI CARATTERISTICI ED DI ESTRANEI, CON LE PRESCRIZIONI PER IL RIAMBIAMENTO

N. anagrafico N. civico Via: Fabiani
 N. unità edilizia
 zona d'intervento

A.) EDIFICIO PRINCIPALE

1. MANTO DI COPERTURA

- | | |
|---|--|
| <input checked="" type="checkbox"/> coppi tradizionali | <input type="checkbox"/> altro |
| <input type="checkbox"/> due falde | <input checked="" type="checkbox"/> altro 1 falda |
| <input checked="" type="checkbox"/> sporgenza cornice di gronda <20 cm. | <input type="checkbox"/> sporgenza cornice di gronda >20 cm. |
| <input type="checkbox"/> sporgenza cornice del timpano <20 cm. | <input type="checkbox"/> sporgenza cornice del timpano >20 cm. |

2. TORRETTE DA CAMINO

- | | |
|--|---|
| <input type="checkbox"/> tradizionali intonacati | <input checked="" type="checkbox"/> tradizionali non intonacati |
| | <input type="checkbox"/> elementi prefabbricati o altro |

3. GRONDE E PLUVIALI

- | | |
|--|--|
| <input type="checkbox"/> sezione tonda | <input checked="" type="checkbox"/> sezione quadrata |
| <input type="checkbox"/> non presenti | |

4. APERTURE

- | | |
|---|--|
| <input checked="" type="checkbox"/> tipiche, altezza superiore alla larghezza | <input type="checkbox"/> atipiche altezza inferiore alla larghezza |
| <input type="checkbox"/> riquadrature delle forature | |

5. SERRAMENTI ed ELEMENTI di CHIUSURA

- | | |
|--|---|
| <input checked="" type="checkbox"/> legno naturale | <input type="checkbox"/> altro |
| <input type="checkbox"/> legno colorato | |
| <input checked="" type="checkbox"/> scuri | <input type="checkbox"/> rotolanti |
| <input type="checkbox"/> inferriate | |

6. SCALE ESTERNE

presenti

7. POGGIOLI

presenti
 su spazi pubblici

8. BALLATOI

presenti
 su spazi pubblici

9. VERANDE E/O BUSSOLE

presenti

10. PARAPETTI - BALAUSTRATE

- | | |
|---|--|
| <input type="checkbox"/> in metallo | <input type="checkbox"/> in muratura piena |
| <input type="checkbox"/> in legno | <input type="checkbox"/> incoerenti |
| <input type="checkbox"/> coerenti | |

PRESCRIZIONI PER IL RIAMBIAMENTO

desc. Eliminazione elementi atipici evidenziati nella seconda colonna

B.) FINITURE ESTERNE

1. EDIFICIO

- intonacato
- zoccolatura non evidenziata
- tinteggiatura tenue
- non tinteggiata

- parzialmente intonacato
- zoccolatura evidenziata
- tinteggiatura colori forti
- pitture non traspiranti

2. SPAZI APERTI

- aree pavimentate**
- in pietra locale
 - in ghiaio
 - giardino orto
 - vegetazione autoctona

- cemento
- pavimentazione: autobloccanti, porfido, piastrelle, asfalto ecc.
- vegetazione non autoctona

- posti auto

3. RECINZIONI

- muro in pietra a vista
- muro intonacato

- muro rivestito con elementi atipici
- ringhiera troppo evidenziata

- ringhiera in ferro di semplice fattura
- riquadri in rete corrugata
- cancello semplice (con elementi in ferro o legno)

-
recinzione in elementi prefabbricati
- rete plastificata o in acciaio
- cancello

C.) COSTRUZIONI SECONDARIE ACCESSORIE

- numero
- uso
- copertura
- finiture
- coerente

desc.

- incoerente

INQUADRAMENTO URBANO

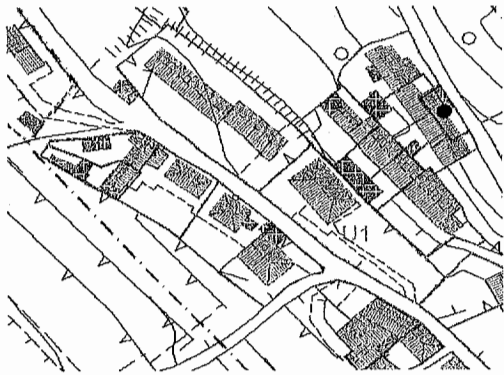

ELEMENTI DI PREGIO

descrizione:

FOTO

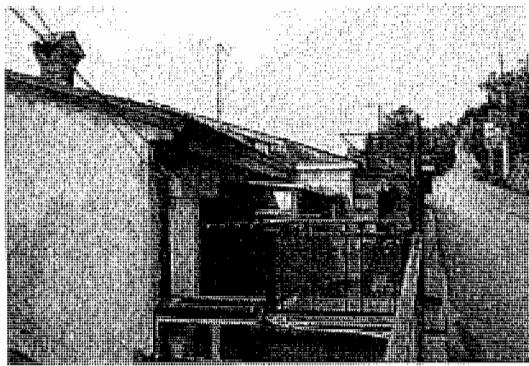

ELEMENTI NEGATIVI

descrizione:

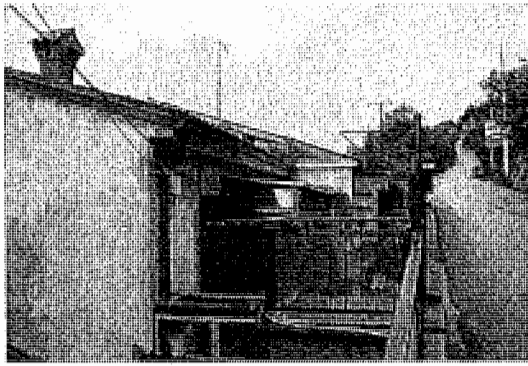

SCHEDA DEGLI ELEMENTI ARCHITETTONICI E DECORATIVI CARATTERISTICI ED DI ESTRANEI, CON LE PRESCRIZIONI PER IL RIAMBIAMENTO

N. anagrafico N. civico Via: Strada per Longera
 N. unità edilizia
 zona d'intervento

A.) EDIFICIO PRINCIPALE

PRESCRIZIONI PER IL RIAMBIAMENTO

1. MANTO DI COPERTURA
 coppi tradizionali altro
 due falde altro
 sporgenza cornice di gronda <20 cm. sporgenza cornice di gronda >20 cm.
 sporgenza cornice del timpano <20 cm. sporgenza cornice del timpano >20 cm.
2. TORRETTE DA CAMINO
 tradizionali intonacati tradizionali non intonacati
 elementi prefabbricati o altro
3. GRONDE E PLUVIALI
 sezione tonda sezione quadrata
 non presenti
4. APERTURE
 tipiche, altezza superiore alla larghezza atipiche altezza inferiore alla larghezza
 riquadrature delle forature
5. SERRAMENTI ed ELEMENTI di CHIUSURA
 legno naturale altro
 legno colorato rotolanti
 scuri
 inferriate
6. SCALE ESTERNE
 presenti
7. POGGIOLI
 presenti
 su spazi pubblici
8. BALLATOI
 presenti
 su spazi pubblici
9. VERANDE E/O BUSSOLE
 presenti
10. PARAPETTI - BALAUSTRATE
 in metallo in muratura piena
 in legno incoerenti
- coerenti

desc. Eliminazione elementi atipici evidenziati nella seconda colonna

B.) FINITURE ESTERNE

1. EDIFICIO

- intonacato
- zoccolatura non evidenziata
- tinteggiatura tenue
- non tinteggiata

- parzialmente intonacato
- zoccolatura evidenziata
- tinteggiatura colori forti
- pitture non traspiranti

2. SPAZI APERTI

aree pavimentate

- in pietra locale
- in ghiaio
- giardino orto
- vegetazione autoctona

- cemento
- pavimentazione: autobloccanti, porfido, piastrelle, asfalto ecc.
- vegetazione non autoctona

- posti auto

3. RECINZIONI

- muro in pietra a vista
- muro intonacato
- ringhiera in ferro di semplice fattura
- riquadri in rete corrugata
- cancello semplice (con elementi in ferro o legno)

- muro rivestito con elementi atipici
- ringhiera troppo evidenziata
-
- recinzione in elementi prefabbricati
- rete plastificata o in acciaio
- cancello

C.) COSTRUZIONI SECONDARIE ACCESSORIE

numero 1
uso cantina
copertura piana
finiture intonacato

- coerente

- incoerente

desc. Demolizione: come da art. 6.3 N.A.

INQUADRAMENTO URBANO

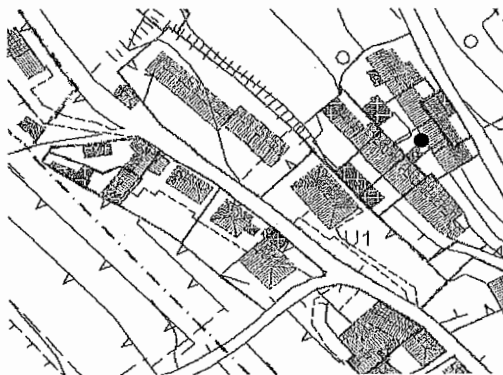

FOTO

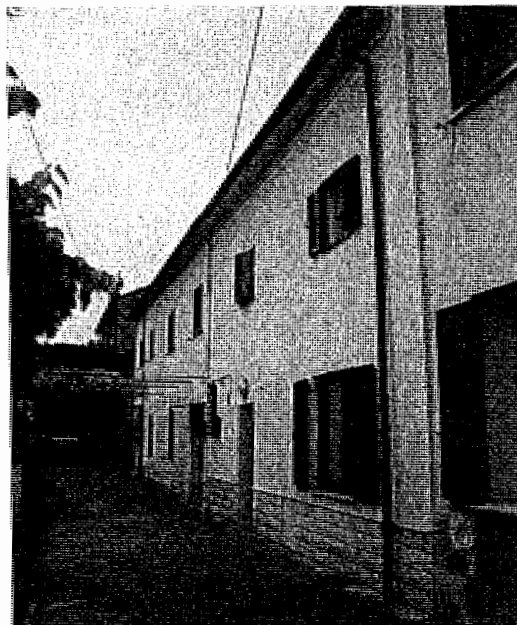

ELEMENTI DI PREGIO



FOTO



descrizione:

descrizione:

SCHEDA DEGLI ELEMENTI ARCHITETTONICI E DECORATIVI CARATTERISTICI ED DI ESTRANEI, CON LE PRESCRIZIONI PER IL RIAMBIAMENTO

N. anagrafico N. civico Via: Strada per Longera
 N. unità edilizia
 zona d'intervento

A.) EDIFICIO PRINCIPALE

PRESCRIZIONI PER IL RIAMBIAMENTO

1. MANTO DI COPERTURA
 coppi tradizionali altro
 due falde altro
 sporgenza cornice di gronda <20 cm. sporgenza cornice di gronda >20 cm.
 sporgenza cornice del timpano <20 cm. sporgenza cornice del timpano >20 cm.
2. TORRETTE DA CAMINO
 tradizionali intonacati tradizionali non intonacati
 elementi prefabbricati o altro
3. GRONDE E PLUVIALI
 sezione tonda sezione quadrata
 non presenti
4. APERTURE
 tipiche, altezza superiore alla larghezza atipiche altezza inferiore alla larghezza
 riquadrature delle forature
5. SERRAMENTI ed ELEMENTI di CHIUSURA
 legno naturale altro alluminio
 legno colorato rotolanti
6. SCALE ESTERNE
 presenti
7. POGGIOLI
 presenti
 su spazi pubblici
8. BALLATOI
 presenti
 su spazi pubblici
9. VERANDE E/O BUSSOLE
 presenti
10. PARAPETTI - BALAUSTRATE
 in metallo in muratura piena
 in legno incoerenti
- coerenti

desc. Eliminazione elementi atipici
 evidenziati nella seconda colonna

B.) FINITURE ESTERNE

1. EDIFICIO

- intonacato
- zoccolatura non evidenziata
- tinteggiatura tenue
- non tinteggiata

- parzialmente intonacato
- zoccolatura evidenziata
- tinteggiatura colori forti
- pitture non traspiranti

2. SPAZI APERTI

aree pavimentate

- in pietra locale
- in ghiaio
- giardino orto
- vegetazione autoctona

- cemento
- pavimentazione: autobloccanti, porfido, piastrelle, asfalto ecc.
- vegetazione non autoctona

- posti auto

3. RECINZIONI

- muro in pietra a vista
- muro intonacato
- ringhiera in ferro di semplice fattura
- riquadri in rete corrugata
- cancello semplice (con elementi in ferro o legno)

- muro rivestito con elementi atipici
- ringhiera troppo evidenziata
-
- recinzione in elementi prefabbricati
- rete plastificata o in acciaio
- cancello

C.) COSTRUZIONI SECONDARIE ACCESSORIE

- numero
- uso
- copertura
- finiture

- coerente

- incoerente

INQUADRAMENTO URBANO

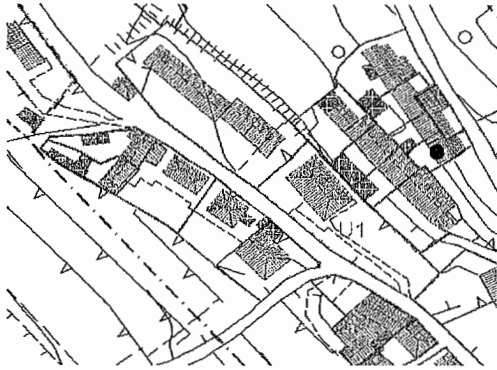

FOTO



ELEMENTI DI PREGIO

descrizione:

ELEMENTI NEGATIVI

descrizione:

SCHEDA DEGLI ELEMENTI ARCHITETTONICI E DECORATIVI CARATTERISTICI ED DI ESTRANEI, CON LE PRESCRIZIONI PER IL RIAMBIENTAMENTO

N. anagrafico N. civico Via: Strada per Longera
 N. unità edilizia
 zona d'intervento

A.) EDIFICIO PRINCIPALE

1. MANTO DI COPERTURA

- | | |
|---|--|
| <input checked="" type="checkbox"/> coppi tradizionali | <input type="checkbox"/> altro |
| <input checked="" type="checkbox"/> due falde | <input type="checkbox"/> altro |
| <input checked="" type="checkbox"/> sporgenza cornice di gronda <20 cm. | <input type="checkbox"/> sporgenza cornice di gronda >20 cm. |
| <input type="checkbox"/> sporgenza cornice del timpano <20 cm. | <input type="checkbox"/> sporgenza cornice del timpano >20 cm. |

2. TORRETTE DA CAMINO

- | | |
|--|---|
| <input type="checkbox"/> tradizionali intonacati | <input checked="" type="checkbox"/> tradizionali non intonacati |
| | <input type="checkbox"/> elementi prefabbricati o altro |

3. GRONDE E PLUVIALI

- | | |
|---|---|
| <input checked="" type="checkbox"/> sezione tonda | <input type="checkbox"/> sezione quadrata |
| <input type="checkbox"/> non presenti | |

4. APERTURE

- | | |
|---|--|
| <input checked="" type="checkbox"/> tipiche, altezza superiore alla larghezza | <input type="checkbox"/> atipiche altezza inferiore alla larghezza |
| <input checked="" type="checkbox"/> riquadrature delle forature | |

5. SERRAMENTI ed ELEMENTI di CHIUSURA

- | | |
|--|--|
| <input checked="" type="checkbox"/> legno naturale | <input type="checkbox"/> altro |
| <input type="checkbox"/> legno colorato | |
| <input checked="" type="checkbox"/> scuri | <input type="checkbox"/> rotolanti |
| <input type="checkbox"/> inferriate | |

6. SCALE ESTERNE

- presenti

7. POGGIOLI

- presenti
 su spazi pubblici

8. BALLATOI

- presenti
 su spazi pubblici

9. VERANDE E/O BUSSOLE

- presenti

10. PARAPETTI - BALAUSTRATE

- | | |
|--|--|
| <input type="checkbox"/> in metallo | <input type="checkbox"/> in muratura piena |
| <input checked="" type="checkbox"/> in legno | |
| <input type="checkbox"/> coerenti | <input type="checkbox"/> incoerenti |

PRESCRIZIONI PER IL RIAMBIENTAMENTO

desc. Eliminazione elementi atipici evidenziati nella seconda colonna

B.) FINITURE ESTERNE

1. EDIFICIO

- intonacato
- zoccolatura non evidenziata
- tinteggiatura tenue
- non tinteggiata

- parzialmente intonacato
- zoccolatura evidenziata
- tinteggiatura colori forti
- pitture non traspiranti

2. SPAZI APERTI

aree pavimentate

- in pietra locale
- in ghiaino
- giardino orto
- vegetazione autoctona

- cemento
- pavimentazione: autobloccanti, porfido, piastrelle, asfalto ecc.
- vegetazione non autoctona

- posti auto 2

3. RECINZIONI

- muro in pietra a vista
- muro intonacato
- ringhiera in ferro di semplice fattura
- riquadri in rete corrugata
- cancello semplice (con elementi in ferro o legno)

- muro rivestito con elementi atipici
- ringhiera troppo evidenziata
-
- recinzione in elementi prefabbricati
- rete plastificata o in acciaio
- cancello

C.) COSTRUZIONI SECONDARIE ACCESSORIE

numero 1
uso garage
copertura piana
finiture intonacato

- coerente

desc. Adeguamento copertura

- incoerente

INQUADRAMENTO URBANO

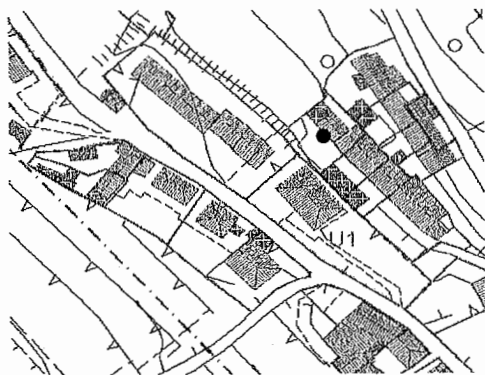

ELEMENTI DI PREGIO

descrizione:

FOTO

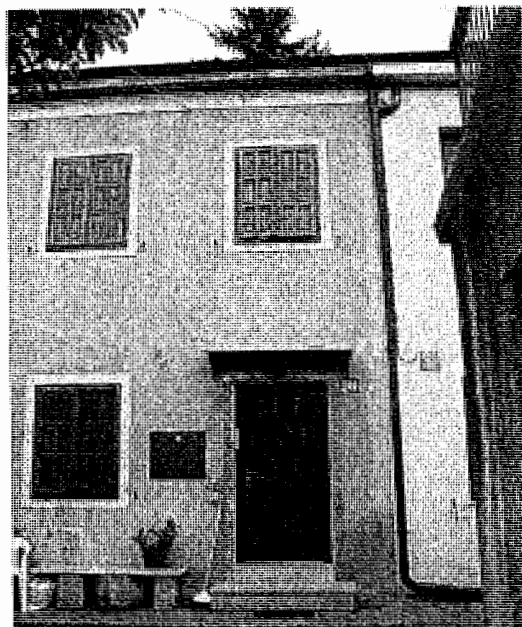

ELEMENTI NEGATIVI

descrizione:



SCHEDA DEGLI ELEMENTI ARCHITETTONICI E DECORATIVI CARATTERISTICI ED DI ESTRANEI, CON LE PRESCRIZIONI PER IL RIAMBIAMENTO

N. anagrafico N. civico Via: Strada per Longera
 N. unità edilizia
 zona d'intervento

A.) EDIFICIO PRINCIPALE

PRESCRIZIONI PER IL RIAMBIAMENTO

1. MANTO DI COPERTURA

- | | |
|---|--|
| <input checked="" type="checkbox"/> coppi tradizionali | <input type="checkbox"/> altro |
| <input checked="" type="checkbox"/> due falde | <input type="checkbox"/> altro |
| <input checked="" type="checkbox"/> sporgenza cornice di gronda <20 cm. | <input type="checkbox"/> sporgenza cornice di gronda >20 cm. |
| <input type="checkbox"/> sporgenza cornice del timpano <20 cm. | <input type="checkbox"/> sporgenza cornice del timpano >20 cm. |

2. TORRETTE DA CAMINO

- | | |
|--|--|
| <input type="checkbox"/> tradizionali intonacati | <input type="checkbox"/> tradizionali non intonacati |
| | <input checked="" type="checkbox"/> elementi prefabbricati o altro |

3. GRONDE E PLUVIALI

- | | |
|---|---|
| <input checked="" type="checkbox"/> sezione tonda | <input type="checkbox"/> sezione quadrata |
| <input type="checkbox"/> non presenti | |

4. APERTURE

- | | |
|--|---|
| <input type="checkbox"/> tipiche, altezza superiore alla larghezza | <input checked="" type="checkbox"/> atipiche altezza inferiore alla larghezza |
| <input checked="" type="checkbox"/> riquadrature delle forature | |

5. SERRAMENTI ed ELEMENTI di CHIUSURA

- | | |
|--|---|
| <input checked="" type="checkbox"/> legno naturale | <input type="checkbox"/> altro |
| <input type="checkbox"/> legno colorato | |
| <input checked="" type="checkbox"/> scuri | <input type="checkbox"/> rotolanti |
| <input type="checkbox"/> inferriate | |

6. SCALE ESTERNE

presenti

7. POGGIOLI

presenti
 su spazi pubblici

8. BALLATOI

presenti
 su spazi pubblici

9. VERANDE E/O BUSSOLE

presenti

10. PARAPETTI - BALAUSTRATE

- | | |
|---|--|
| <input type="checkbox"/> in metallo | <input type="checkbox"/> in muratura piena |
| <input type="checkbox"/> in legno | |
| <input type="checkbox"/> coerenti | <input type="checkbox"/> incoerenti |

desc. Eliminazione elementi atipici
 evidenziati nella seconda colonna

B.) FINITURE ESTERNE

1. EDIFICIO

- intonacato
- zoccolatura non evidenziata
- tinteggiatura tenue
- non tinteggiata

- parzialmente intonacato
- zoccolatura evidenziata
- tinteggiatura colori forti
- pitture non traspiranti

2. SPAZI APERTI

aree pavimentate

- in pietra locale
- in ghiaio
- giardino orto
- vegetazione autoctona

- cemento
- pavimentazione: autobloccanti, porfido, piastrelle, asfalto ecc.
- vegetazione non autoctona

- posti auto

3. RECINZIONI

- muro in pietra a vista
- muro intonacato
- ringhiera in ferro di semplice fattura
- riquadri in rete corrugata
- cancello semplice (con elementi in ferro o legno)

- muro rivestito con elementi atipici
- ringhiera troppo evidenziata
-
- recinzione in elementi prefabbricati
- rete plastificata o in acciaio
- cancello

C.) COSTRUZIONI SECONDARIE ACCESSORIE

numero 1
uso cantina
copertura piana
finiture intonacato

- coerente

- incoerente

desc. Adeguamento copertura

INQUADRAMENTO URBANO

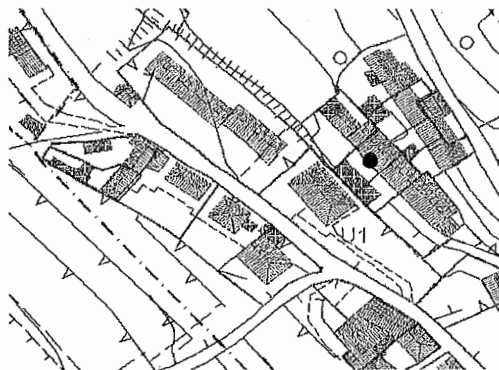

ELEMENTI DI PREGIO

descrizione:

FOTO



FOTO

descrizione:



SCHEDA DEGLI ELEMENTI ARCHITETTONICI E DECORATIVI CARATTERISTICI ED DI ESTRANEI, CON LE PRESCRIZIONI PER IL RIAMBIAMENTO

N. anagrafico N. civico Via: Strada per Longera
 N. unità edilizia
 zona d'intervento

A.) EDIFICIO PRINCIPALE

PRESCRIZIONI PER IL RIAMBIAMENTO

1. MANTO DI COPERTURA

- | | |
|---|--|
| <input checked="" type="checkbox"/> coppi tradizionali | <input type="checkbox"/> altro |
| <input checked="" type="checkbox"/> due falde | <input type="checkbox"/> altro |
| <input checked="" type="checkbox"/> sporgenza cornice di gronda <20 cm. | <input type="checkbox"/> sporgenza cornice di gronda >20 cm. |
| <input type="checkbox"/> sporgenza cornice del timpano <20 cm. | <input type="checkbox"/> sporgenza cornice del timpano >20 cm. |

desc. Eliminazione elementi atipici evidenziati nella seconda colonna

2. TORRETTE DA CAMINO

- | | |
|--|---|
| <input type="checkbox"/> tradizionali intonacati | <input checked="" type="checkbox"/> tradizionali non intonacati |
| | <input type="checkbox"/> elementi prefabbricati o altro |

3. GRONDE E PLUVIALI

- | | |
|---|---|
| <input checked="" type="checkbox"/> sezione tonda | <input type="checkbox"/> sezione quadrata |
| <input type="checkbox"/> non presenti | |

4. APERTURE

- | | |
|---|--|
| <input checked="" type="checkbox"/> tipiche, altezza superiore alla larghezza | <input type="checkbox"/> atipiche altezza inferiore alla larghezza |
| <input checked="" type="checkbox"/> riquadrature delle forature | |

5. SERRAMENTI ed ELEMENTI di CHIUSURA

- | | |
|--|---|
| <input checked="" type="checkbox"/> legno naturale | <input checked="" type="checkbox"/> altro alluminio |
| <input type="checkbox"/> legno colorato | |
| <input checked="" type="checkbox"/> scuri | <input type="checkbox"/> rotolanti |
| <input type="checkbox"/> inferriate | |

6. SCALE ESTERNE

presenti

7. POGGIOLI

presenti
 su spazi pubblici

8. BALLATOI

presenti
 su spazi pubblici

9. VERANDE E/O BUSSOLE

presenti

10. PARAPETTI - BALAUSTRE

- | | |
|---|--|
| <input type="checkbox"/> in metallo | <input type="checkbox"/> in muratura piena |
| <input type="checkbox"/> in legno | <input type="checkbox"/> incoerenti |
| <input type="checkbox"/> coerenti | |

B.) FINITURE ESTERNE

1. EDIFICIO

- intonacato
- zoccolatura non evidenziata
- tinteggiatura tenue
- non tinteggiata

- parzialmente intonacato
- zoccolatura evidenziata
- tinteggiatura colori forti
- pitture non traspiranti

2. SPAZI APERTI

aree pavimentate

- in pietra locale
- in ghiaio
- giardino orto
- vegetazione autoctona

- cemento
- pavimentazione: autobloccanti, porfido, piastrelle, asfalto ecc.
- vegetazione non autoctona

- posti auto

3. RECINZIONI

- muro in pietra a vista
- muro intonacato
- ringhiera in ferro di semplice fattura
- riquadri in rete corrugata
- cancello semplice (con elementi in ferro o legno)

- muro rivestito con elementi atipici
- ringhiera troppo evidenziata
-
- recinzione in elementi prefabbricati
- rete plastificata o in acciaio
- cancello

C.) COSTRUZIONI SECONDARIE ACCESSORIE

numero 1
uso tettoia
copertura 2 falde con tegole canadesi
finiture legno

- coerente

- incoerente

desc. Adeguamento manto copertura

INQUADRAMENTO URBANO

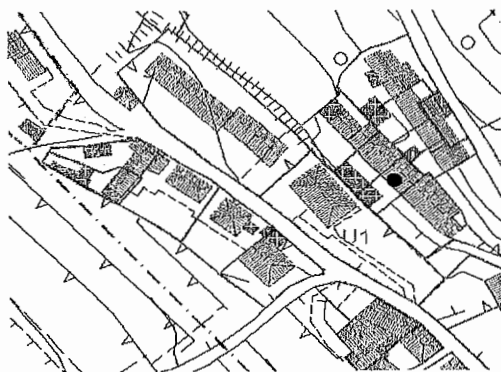

ELEMENTI DI PREGIO

descrizione:

FOTO

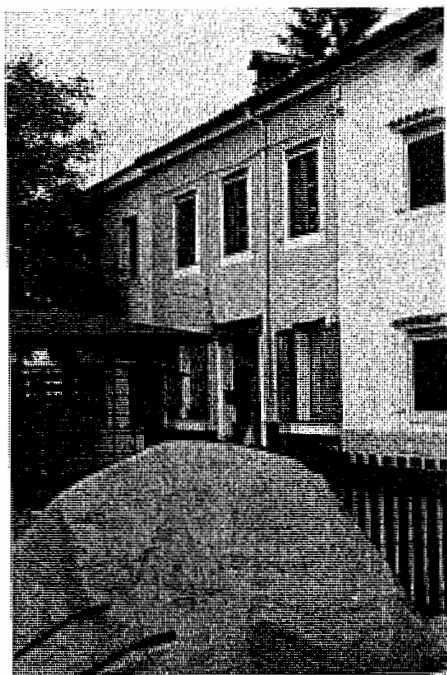

ELEMENTI NEGATIVI

descrizione:



SCHEDA DEGLI ELEMENTI ARCHITETTONICI E DECORATIVI CARATTERISTICI ED DI ESTRANEI, CON LE PRESCRIZIONI PER IL RIAMBIENTAMENTO

N. anagrafico N. civico Via: Strada per Longera
 N. unità edilizia
 zona d'intervento

A.) EDIFICIO PRINCIPALE

PRESCRIZIONI PER IL RIAMBIENTAMENTO

1. MANTO DI COPERTURA

- | | |
|---|--|
| <input checked="" type="checkbox"/> coppi tradizionali | <input type="checkbox"/> altro |
| <input checked="" type="checkbox"/> due falde | <input type="checkbox"/> altro |
| <input checked="" type="checkbox"/> sporgenza cornice di gronda <20 cm. | <input type="checkbox"/> sporgenza cornice di gronda >20 cm. |
| <input type="checkbox"/> sporgenza cornice del timpano <20 cm. | <input type="checkbox"/> sporgenza cornice del timpano >20 cm. |

desc. Eliminazione elementi atipici
evidenziati nella seconda colonna

2. TORRETTE DA CAMINO

- | | |
|--|---|
| <input type="checkbox"/> tradizionali intonacati | <input type="checkbox"/> tradizionali non intonacati |
| | <input type="checkbox"/> elementi prefabbricati o altro |

3. GRONDE E PLUVIALI

- | | |
|---|---|
| <input checked="" type="checkbox"/> sezione tonda | <input type="checkbox"/> sezione quadrata |
| <input type="checkbox"/> non presenti | |

4. APERTURE

- | | |
|---|---|
| <input checked="" type="checkbox"/> tipiche, altezza superiore alla larghezza | <input checked="" type="checkbox"/> atipiche altezza inferiore alla larghezza |
| <input checked="" type="checkbox"/> riquadrature delle forature | |

Eliminazione copertina finestra e porta

5. SERRAMENTI ed ELEMENTI di CHIUSURA

- | | |
|---|---|
| <input type="checkbox"/> legno naturale | <input checked="" type="checkbox"/> altro alluminio |
| <input type="checkbox"/> legno colorato | |
| <input checked="" type="checkbox"/> scuri | <input type="checkbox"/> rotolanti |
| <input type="checkbox"/> inferriate | |

Ridimensionamento aperture

6. SCALE ESTERNE

- presenti

7. POGGIOLI

- presenti
 su spazi pubblici

8. BALLATOI

- presenti
 su spazi pubblici

9. VERANDE E/O BUSSOLE

- presenti

10. PARAPETTI - BALAUSTRE

- | | |
|---|--|
| <input type="checkbox"/> in metallo | <input type="checkbox"/> in muratura piena |
| <input type="checkbox"/> in legno | |
| <input type="checkbox"/> coerenti | <input type="checkbox"/> incoerenti |

B.) FINITURE ESTERNE

1. EDIFICIO

- intonacato
- zoccolatura non evidenziata
- tinteggiatura tenue
- non tinteggiata

- parzialmente intonacato
- zoccolatura evidenziata
- tinteggiatura colori forti
- pitture non traspiranti

2. SPAZI APERTI

aree pavimentate

- in pietra locale
- in ghiaio
- giardino orto
- vegetazione autoctona

- cemento
- pavimentazione: autobloccanti, porfido, piastrelle, asfalto ecc.
- vegetazione non autoctona

- posti auto

3. RECINZIONI

- muro in pietra a vista
- muro intonacato
- ringhiera in ferro di semplice fattura
- riquadri in rete corrugata
- cancello semplice (con elementi in ferro o legno)

- muro rivestito con elementi atipici
- ringhiera troppo evidenziata
- recinzione in legno
- recinzione in elementi prefabbricati
- rete plastificata o in acciaio
- cancello

Eliminazione recinzione

C.) COSTRUZIONI SECONDARIE ACCESSORIE

- numero
- uso
- copertura
- finiture

- coerente

- incoerente

INQUADRAMENTO URBANO

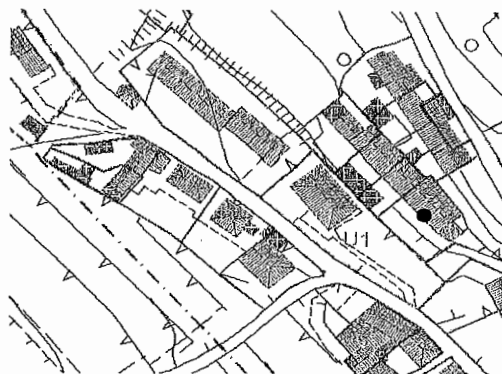

ELEMENTI DI PREGIO

descrizione:

FOTO



ELEMENTI NEGATIVI

descrizione:



SCHEDA DEGLI ELEMENTI ARCHITETTONICI E DECORATIVI CARATTERISTICI ED DI ESTRANEI, CON LE PRESCRIZIONI PER IL RIAMBIAMENTO

N. anagrafico N. civico Via: Strada per Longera
 N. unità edilizia
 zona d'intervento

A.) EDIFICIO PRINCIPALE

PRESCRIZIONI PER IL RIAMBIAMENTO

1. MANTO DI COPERTURA
 coppi tradizionali
 due falde
 sporgenza cornice di gronda <20 cm.
 sporgenza cornice del timpano <20 cm.
 altro
 altro
 sporgenza cornice di gronda >20 cm.
 sporgenza cornice del timpano >20 cm.
2. TORRETTE DA CAMINO
 tradizionali intonacati
 tradizionali non intonacati
 elementi prefabbricati o altro
3. GRONDE E PLUVIALI
 sezione tonda
 non presenti
 sezione quadrata
4. APERTURE
 tipiche, altezza superiore alla larghezza
 riquadrature delle forature
 atipiche altezza inferiore alla larghezza
5. SERRAMENTI ed ELEMENTI di CHIUSURA
 legno naturale
 legno colorato
 scuri
 inferriate
 altro
 rotolanti
6. SCALE ESTERNE
 presenti
7. POGGIOLI
 presenti
 su spazi pubblici
8. BALLATOI
 presenti
 su spazi pubblici
9. VERANDE E/O BUSSOLE
 presenti
10. PARAPETTI - BALAUSTRATE
 in metallo
 in legno
 coerenti
 in muratura piena
 incoerenti

desc. Eliminazione elementi atipici
 evidenziati nella seconda colonna

B.) FINITURE ESTERNE

1. EDIFICIO

- intonacato
- zoccolatura non evidenziata
- tinteggiatura tenue
- non tinteggiata

- parzialmente intonacato
- zoccolatura evidenziata
- tinteggiatura colori forti
- pitture non traspiranti

2. SPAZI APERTI

aree pavimentate

- in pietra locale
- in ghiaio
- giardino orto
- vegetazione autoctona

- cemento
- pavimentazione: autobloccanti, porfido, piastrelle, asfalto ecc.
- vegetazione non autoctona

- posti auto 2

3. RECINZIONI

- muro in pietra a vista
- muro intonacato

- muro rivestito con elementi atipici
- ringhiera troppo evidenziata

- ringhiera in ferro di semplice fattura
- riquadri in rete corrugata
- cancello semplice (con elementi in ferro o legno)

-
- recinzione in elementi prefabbricati
- rete plastificata o in acciaio
- cancello

C.) COSTRUZIONI SECONDARIE ACCESSORIE

- numero
- uso
- copertura
- finiture

- coerente

- incoerente

INQUADRAMENTO URBANO

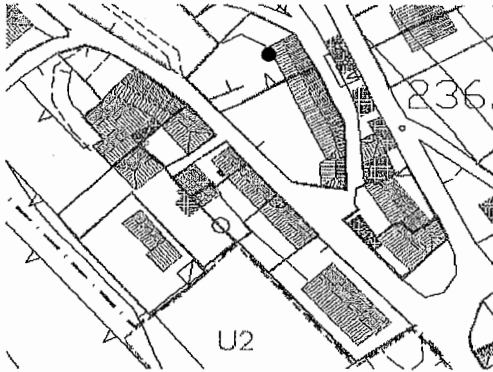

ELEMENTI DI PREGIO

descrizione:

FOTO



ELEMENTI NEGATIVI

descrizione:

SCHEDA DEGLI ELEMENTI ARCHITETTONICI E DECORATIVI CARATTERISTICI ED DI ESTRANEI, CON LE PRESCRIZIONI PER IL RIAMBIAMENTO

N. anagrafico N. civico Via: Strada per Longera
 N. unità edilizia
 zona d'intervento

A.) EDIFICIO PRINCIPALE

PRESCRIZIONI PER IL RIAMBIAMENTO

1. MANTO DI COPERTURA

- | | |
|---|--|
| <input checked="" type="checkbox"/> coppi tradizionali | <input type="checkbox"/> altro |
| <input type="checkbox"/> due falde | <input checked="" type="checkbox"/> altro 3 falde |
| <input checked="" type="checkbox"/> sporgenza cornice di gronda <20 cm. | <input type="checkbox"/> sporgenza cornice di gronda >20 cm. |
| <input type="checkbox"/> sporgenza cornice del timpano <20 cm. | <input type="checkbox"/> sporgenza cornice del timpano >20 cm. |

desc. Eliminazione elementi atipici evidenziati nella seconda colonna

2. TORRETTE DA CAMINO

- | | |
|---|---|
| <input checked="" type="checkbox"/> tradizionali intonacati | <input type="checkbox"/> tradizionali non intonacati |
| | <input type="checkbox"/> elementi prefabbricati o altro |

3. GRONDE E PLUVIALI

- | | |
|---|---|
| <input checked="" type="checkbox"/> sezione tonda | <input type="checkbox"/> sezione quadrata |
| <input type="checkbox"/> non presenti | |

4. APERTURE

- | | |
|---|--|
| <input checked="" type="checkbox"/> tipiche, altezza superiore alla larghezza | <input type="checkbox"/> atipiche altezza inferiore alla larghezza |
| <input checked="" type="checkbox"/> riquadrature delle forature | |

5. SERRAMENTI ed ELEMENTI di CHIUSURA

- | | |
|--|---|
| <input checked="" type="checkbox"/> legno naturale | <input type="checkbox"/> altro |
| <input type="checkbox"/> legno colorato | |
| <input checked="" type="checkbox"/> scuri | <input type="checkbox"/> rotolanti |
| <input type="checkbox"/> inferriate | |

6. SCALE ESTERNE

- presenti

7. POGGIOLI

- presenti
 su spazi pubblici

8. BALLATOI

- presenti
 su spazi pubblici

9. VERANDE E/O BUSSOLE

- presenti

10. PARAPETTI - BALAUSTRATE

- | | |
|--|--|
| <input checked="" type="checkbox"/> in metallo | <input type="checkbox"/> in muratura piena |
| <input type="checkbox"/> in legno | <input type="checkbox"/> incoerenti |
| <input type="checkbox"/> coerenti | |

B.) FINITURE ESTERNE

1. EDIFICIO

- intonacato
- zoccolatura non evidenziata
- tinteggiatura tenue
- non tinteggiata

- parzialmente intonacato
- zoccolatura evidenziata
- tinteggiatura colori forti
- pitture non traspiranti

2. SPAZI APERTI

aree pavimentate

- in pietra locale
- in ghiaio
- giardino orto
- vegetazione autoctona

- cemento
- pavimentazione: autobloccanti, porfido, piastrelle, asfalto ecc.
- vegetazione non autoctona

- posti auto 2

3. RECINZIONI

- muro in pietra a vista
- muro intonacato
- ringhiera in ferro di semplice fattura
- riquadri in rete corrugata
- cancello semplice (con elementi in ferro o legno)

- muro rivestito con elementi atipici
- ringhiera troppo evidenziata
-
- recinzione in elementi prefabbricati
- rete plastificata o in acciaio
- cancello

C.) COSTRUZIONI SECONDARIE ACCESSORIE

numero 1
uso garage e tettoia
copertura 3 falde in coppi
finiture intonaco dipinto

- coerente

- incoerente

desc. Eliminazione della terza falda
prospiciente spazio pubblico

INQUADRAMENTO URBANO

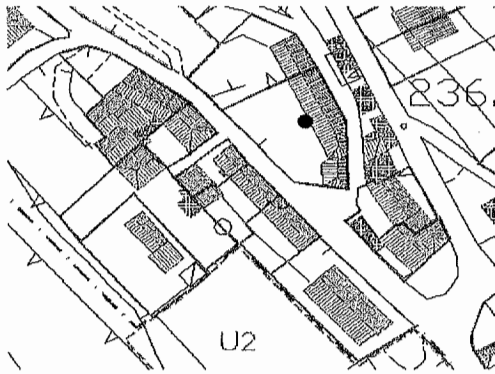

ELEMENTI DI PREGIO

descrizione:

FOTO



ELEMENTI NEGATIVI

descrizione:



SCHEDA DEGLI ELEMENTI ARCHITETTONICI E DECORATIVI CARATTERISTICI ED DI ESTRANEI, CON LE PRESCRIZIONI PER IL RIAMBIAMENTO

N. anagrafico N. civico Via: Strada per Longera
 N. unità edilizia
 zona d'intervento

A.) EDIFICIO PRINCIPALE

1. MANTO DI COPERTURA

- | | |
|---|--|
| <input checked="" type="checkbox"/> coppi tradizionali | <input type="checkbox"/> altro |
| <input checked="" type="checkbox"/> due falde | <input type="checkbox"/> altro |
| <input checked="" type="checkbox"/> sporgenza cornice di gronda <20 cm. | <input type="checkbox"/> sporgenza cornice di gronda >20 cm. |
| <input type="checkbox"/> sporgenza cornice del timpano <20 cm. | <input type="checkbox"/> sporgenza cornice del timpano >20 cm. |

2. TORRETTE DA CAMINO

- | | |
|--|---|
| <input type="checkbox"/> tradizionali intonacati | <input checked="" type="checkbox"/> tradizionali non intonacati |
| | <input type="checkbox"/> elementi prefabbricati o altro |

3. GRONDE E PLUVIALI

- | | |
|---|---|
| <input checked="" type="checkbox"/> sezione tonda | <input type="checkbox"/> sezione quadrata |
| <input type="checkbox"/> non presenti | |

4. APERTURE

- | | |
|---|---|
| <input checked="" type="checkbox"/> tipiche, altezza superiore alla larghezza | <input checked="" type="checkbox"/> atipiche altezza inferiore alla larghezza |
| <input checked="" type="checkbox"/> riquadrature delle forature | |

5. SERRAMENTI ed ELEMENTI di CHIUSURA

- | | |
|---|---|
| <input type="checkbox"/> legno naturale | <input checked="" type="checkbox"/> altro alluminio |
| <input type="checkbox"/> legno colorato | |
| <input checked="" type="checkbox"/> scuri | <input type="checkbox"/> rotolanti |
| <input type="checkbox"/> inferriate | |

6. SCALE ESTERNE

- presenti

7. POGGIOLI

- presenti
 su spazi pubblici

8. BALLATOI

- presenti
 su spazi pubblici

9. VERANDE E/O BUSSOLE

- presenti

10. PARAPETTI - BALAUSTRE

- | | |
|---|--|
| <input type="checkbox"/> in metallo | <input type="checkbox"/> in muratura piena |
| <input type="checkbox"/> in legno | <input type="checkbox"/> incoerenti |
| <input type="checkbox"/> coerenti | |

PRESCRIZIONI PER IL RIAMBIAMENTO

desc. Eliminazione elementi atipici
 evidenziati nella seconda colonna
 Adeguamento forature

B.) FINITURE ESTERNE

1. EDIFICIO

- intonacato
- zoccolatura non evidenziata
- tinteggiatura tenue
- non tinteggiata

- parzialmente intonacato
- zoccolatura evidenziata
- tinteggiatura colori forti
- pitture non traspiranti

2. SPAZI APERTI

aree pavimentate

- in pietra locale
- in ghiaio
- giardino orto
- vegetazione autoctona

- cemento
- pavimentazione: autobloccanti, porfido, piastrelle, asfalto ecc.
- vegetazione non autoctona

- posti auto

3. RECINZIONI

- muro in pietra a vista
- muro intonacato

- muro rivestito con elementi atipici
- ringhiera troppo evidenziata

- ringhiera in ferro di semplice fattura
- riquadri in rete corrugata
- cancello semplice (con elementi in ferro o legno)

- recinzione in elementi prefabbricati
- rete plastificata o in acciaio
- cancello

C.) COSTRUZIONI SECONDARIE ACCESSORIE

- numero
- uso
- copertura
- finiture

- coerente

- incoerente

INQUADRAMENTO URBANO

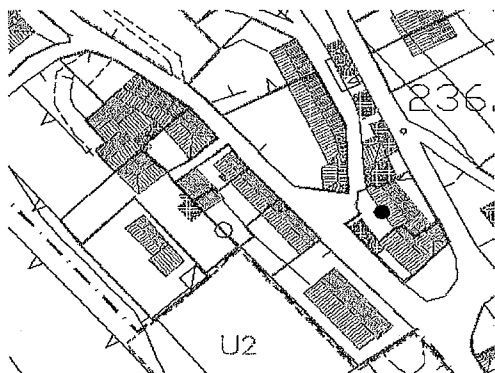

FOTO



ELEMENTI DI PREGIO

descrizione:

ELEMENTI NEGATIVI

descrizione:

SCHEDA DEGLI ELEMENTI ARCHITETTONICI E DECORATIVI CARATTERISTICI ED DI ESTRANEI, CON LE PRESCRIZIONI PER IL RIAMBIENTAMENTO

N. anagrafico N. civico Via: Strada per Longera
 N. unità edilizia
 zona d'intervento

A.) EDIFICIO PRINCIPALE

PRESCRIZIONI PER IL RIAMBIENTAMENTO

1. MANTO DI COPERTURA

- | | |
|---|--|
| <input checked="" type="checkbox"/> coppi tradizionali | <input type="checkbox"/> altro |
| <input checked="" type="checkbox"/> due falde | <input type="checkbox"/> altro |
| <input checked="" type="checkbox"/> sporgenza cornice di gronda <20 cm. | <input type="checkbox"/> sporgenza cornice di gronda >20 cm. |
| <input type="checkbox"/> sporgenza cornice del timpano <20 cm. | <input type="checkbox"/> sporgenza cornice del timpano >20 cm. |

desc. Eliminazione elementi atipici
evidenziati nella seconda colonna

2. TORRETTE DA CAMINO

- | | |
|---|---|
| <input checked="" type="checkbox"/> tradizionali intonacati | <input type="checkbox"/> tradizionali non intonacati |
| | <input type="checkbox"/> elementi prefabbricati o altro |

3. GRONDE E PLUVIALI

- | | |
|---|---|
| <input checked="" type="checkbox"/> sezione tonda | <input type="checkbox"/> sezione quadrata |
| <input type="checkbox"/> non presenti | |

4. APERTURE

- | | |
|---|---|
| <input checked="" type="checkbox"/> tipiche, altezza superiore alla larghezza | <input checked="" type="checkbox"/> atipiche altezza inferiore alla larghezza |
| <input type="checkbox"/> riquadrature delle forature | |

5. SERRAMENTI ed ELEMENTI di CHIUSURA

- | | |
|--|---|
| <input type="checkbox"/> legno naturale | <input checked="" type="checkbox"/> altro alluminio |
| <input checked="" type="checkbox"/> legno colorato | |
| <input checked="" type="checkbox"/> scuri | <input checked="" type="checkbox"/> rotolanti |
| <input checked="" type="checkbox"/> inferriate | |

6. SCALE ESTERNE

- presenti

7. POGGIOLI

- presenti
 su spazi pubblici

8. BALLATOI

- presenti
 su spazi pubblici

9. VERANDE E/O BUSSOLE

- presenti

10. PARAPETTI - BALAUSTRATE

- in muratura piena
 incoerenti

- in metallo
 in legno
 coerenti

B.) FINITURE ESTERNE

1. EDIFICIO

- intonacato
- zoccolatura non evidenziata
- tinteggiatura tenue
- non tinteggiata

- parzialmente intonacato
- zoccolatura evidenziata
- tinteggiatura colori forti
- pitture non traspiranti

2. SPAZI APERTI

aree pavimentate

- in pietra locale
- in ghiaio
- giardino orto
- vegetazione autoctona

- cemento
- pavimentazione: autobloccanti, porfido, piastrelle, asfalto ecc.
- vegetazione non autoctona

- posti auto

3. RECINZIONI

- muro in pietra a vista
- muro intonacato

- muro rivestito con elementi atipici
- ringhiera troppo evidenziata

- ringhiera in ferro di semplice fattura
- riquadri in rete corrugata
- cancello semplice (con elementi in ferro o legno)

-
recinzione in elementi prefabbricati
- rete plastificata o in acciaio
- cancello

C.) COSTRUZIONI SECONDARIE ACCESSORIE

numero 1
uso ripostiglio
copertura piana
finiture intonaco dipinto

- coerente

- incoerente

INQUADRAMENTO URBANO

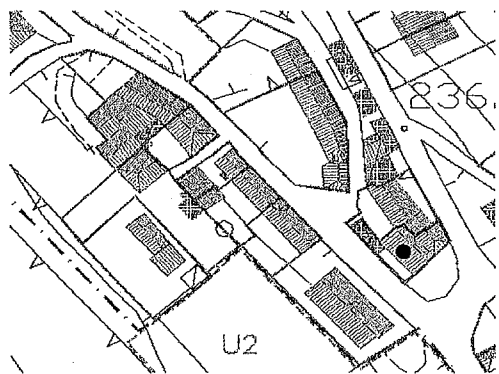

FOTO



ELEMENTI DI PREGIO

descrizione:

ELEMENTI NEGATIVI

descrizione:

SCHEDA DEGLI ELEMENTI ARCHITETTONICI E DECORATIVI CARATTERISTICI ED DI ESTRANEI, CON LE PRESCRIZIONI PER IL RIAMBIAMENTO

N. anagrafico N. civico Via: Strada per Longera
 N. unità edilizia
 zona d'intervento

A.) EDIFICIO PRINCIPALE

1. MANTO DI COPERTURA

- | | |
|---|--|
| <input checked="" type="checkbox"/> coppi tradizionali | <input type="checkbox"/> altro |
| <input checked="" type="checkbox"/> due falde | <input type="checkbox"/> altro |
| <input checked="" type="checkbox"/> sporgenza cornice di gronda <20 cm. | <input type="checkbox"/> sporgenza cornice di gronda >20 cm. |
| <input type="checkbox"/> sporgenza cornice del timpano <20 cm. | <input type="checkbox"/> sporgenza cornice del timpano >20 cm. |

2. TORRETTE DA CAMINO

- | | |
|--|---|
| <input type="checkbox"/> tradizionali intonacati | <input checked="" type="checkbox"/> tradizionali non intonacati |
| | <input type="checkbox"/> elementi prefabbricati o altro |

3. GRONDE E PLUVIALI

- | | |
|---|---|
| <input checked="" type="checkbox"/> sezione tonda | <input type="checkbox"/> sezione quadrata |
| <input type="checkbox"/> non presenti | |

4. APERTURE

- | | |
|---|--|
| <input checked="" type="checkbox"/> tipiche, altezza superiore alla larghezza | <input type="checkbox"/> atipiche altezza inferiore alla larghezza |
| <input checked="" type="checkbox"/> riquadrature delle forature | |

5. SERRAMENTI ed ELEMENTI di CHIUSURA

- | | |
|---|--|
| <input type="checkbox"/> legno naturale | <input type="checkbox"/> altro alluminio |
| <input type="checkbox"/> legno colorato | |
| <input checked="" type="checkbox"/> scuri | <input type="checkbox"/> rotolanti |
| <input type="checkbox"/> inferriate | |

6. SCALE ESTERNE

- presenti

7. POGGIOLI

- presenti
 su spazi pubblici

8. BALLATOI

- presenti
 su spazi pubblici

9. VERANDE E/O BUSSOLE

- presenti

10. PARAPETTI - BALAUSTRE

- | | |
|---|--|
| <input type="checkbox"/> in metallo | <input type="checkbox"/> in muratura piena |
| <input type="checkbox"/> in legno | |
| <input type="checkbox"/> coerenti | <input type="checkbox"/> incoerenti |

PRESCRIZIONI PER IL RIAMBIAMENTO

desc. Eliminazione elementi atipici
 evidenziati nella seconda colonna

B.) FINITURE ESTERNE

1. EDIFICIO

- intonacato
- zoccolatura non evidenziata
- tinteggiatura tenue
- non tinteggiata

- parzialmente intonacato
- zoccolatura evidenziata
- tinteggiatura colori forti
- pitture non traspiranti

2. SPAZI APERTI

aree pavimentate

- in pietra locale
- in ghiaino
- giardino orto
- vegetazione autoctona

- cemento
- pavimentazione: autobloccanti, porfido, piastrelle, asfalto ecc.
- vegetazione non autoctona

- posti auto

3. RECINZIONI

- muro in pietra a vista
- muro intonacato
- ringhiera in ferro di semplice fattura
- riquadri in rete corrugata
- cancello semplice (con elementi in ferro o legno)

- muro rivestito con elementi atipici
- ringhiera troppo evidenziata
- muro in calcestruzzo faccia vista a gradoni
- recinzione in elementi prefabbricati
- rete plastificata o in acciaio
- cancello

C.) COSTRUZIONI SECONDARIE ACCESSORIE

numero 2
uso ripostiglio
copertura piana
finiture intonacato

- coerente

- incoerente

desc. Demolizione: come da art. 6.3 N.A.
Rifacimento del muro di recinzione
parallelo all'andamento del terreno

INQUADRAMENTO URBANO

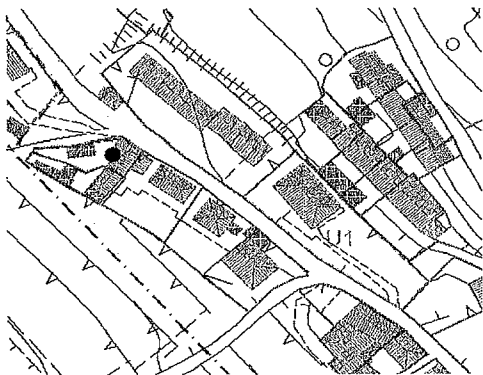

FOTO



ELEMENTI NEGATIVI

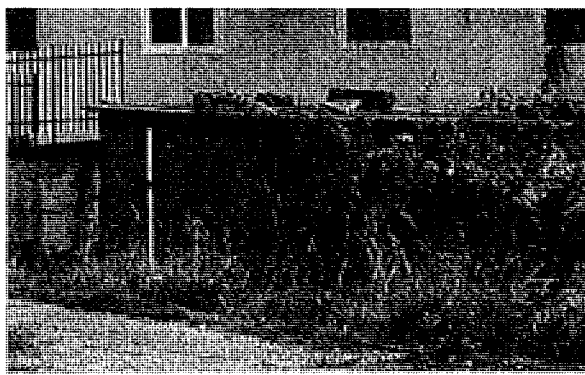

descrizione:

ELEMENTI NEGATIVI



descrizione:

SCHEDA DEGLI ELEMENTI ARCHITETTONICI E DECORATIVI CARATTERISTICI ED DI ESTRANEI, CON LE PRESCRIZIONI PER IL RIAMBIAMENTO

N. anagrafico N. civico Via: Strada per Longera
 N. unità edilizia
 zona d'intervento

A.) EDIFICIO PRINCIPALE

PRESCRIZIONI PER IL RIAMBIAMENTO

1. MANTO DI COPERTURA

- | | |
|---|--|
| <input checked="" type="checkbox"/> coppi tradizionali | <input type="checkbox"/> altro |
| <input checked="" type="checkbox"/> due falde | <input type="checkbox"/> altro |
| <input checked="" type="checkbox"/> sporgenza cornice di gronda <20 cm. | <input type="checkbox"/> sporgenza cornice di gronda >20 cm. |
| <input type="checkbox"/> sporgenza cornice del timpano <20 cm. | <input type="checkbox"/> sporgenza cornice del timpano >20 cm. |

desc. Adeguamento del tetto piano del corpo aggiunto

2. TORRETTE DA CAMINO

- | | |
|--|---|
| <input type="checkbox"/> tradizionali intonacati | <input checked="" type="checkbox"/> tradizionali non intonacati |
| | <input type="checkbox"/> elementi prefabbricati o altro |

3. GRONDE E PLUVIALI

- | | |
|---|---|
| <input checked="" type="checkbox"/> sezione tonda | <input type="checkbox"/> sezione quadrata |
| <input type="checkbox"/> non presenti | |

4. APERTURE

- | | |
|---|--|
| <input checked="" type="checkbox"/> tipiche, altezza superiore alla larghezza | <input type="checkbox"/> atipiche altezza inferiore alla larghezza |
| <input checked="" type="checkbox"/> riquadrature delle forature | |

5. SERRAMENTI ed ELEMENTI di CHIUSURA

- | | |
|--|---|
| <input type="checkbox"/> legno naturale | <input type="checkbox"/> altro |
| <input checked="" type="checkbox"/> legno colorato | |
| <input checked="" type="checkbox"/> scuri | <input type="checkbox"/> rotolanti |
| <input type="checkbox"/> inferriate | |

6. SCALE ESTERNE

- presenti

7. POGGIOLI

- presenti
 su spazi pubblici

8. BALLATOI

- presenti
 su spazi pubblici

9. VERANDE E/O BUSSOLE

- presenti

10. PARAPETTI - BALAUSTRATE

- | | |
|---|--|
| <input type="checkbox"/> in metallo | <input type="checkbox"/> in muratura piena |
| <input type="checkbox"/> in legno | |
| <input type="checkbox"/> coerenti | <input type="checkbox"/> incoerenti |

B.) FINITURE ESTERNE

1. EDIFICIO

- intonacato
- zoccolatura non evidenziata
- tinteggiatura tenue
- non tinteggiata

- parzialmente intonacato
- zoccolatura evidenziata
- tinteggiatura colori forti
- pitture non traspiranti

2. SPAZI APERTI

aree pavimentate

- in pietra locale
- in ghiaio
- giardino orto
- vegetazione autoctona

- cemento
- pavimentazione: autobloccanti, porfido, piastrelle, asfalto ecc.
- vegetazione non autoctona

posti auto

3. RECINZIONI

- muro in pietra a vista
- muro intonacato

- muro rivestito con elementi atipici
- ringhiera troppo evidenziata

- ringhiera in ferro di semplice fattura
- riquadri in rete corrugata
- cancello semplice (con elementi in ferro o legno)

-
- recinzione in elementi prefabbricati
- rete plastificata o in acciaio
- cancello

C.) COSTRUZIONI SECONDARIE ACCESSORIE

numero 2
uso deposito
copertura piana
finiture

desc. Eliminazione

coerente

incoerente

INQUADRAMENTO URBANO

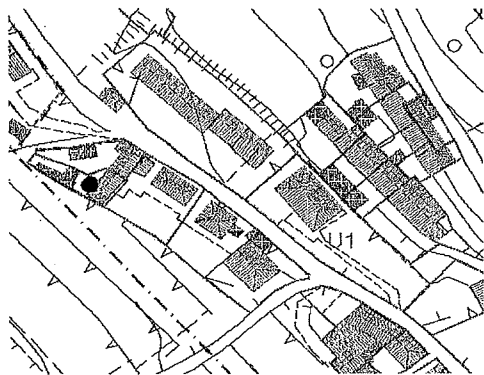

FOTO

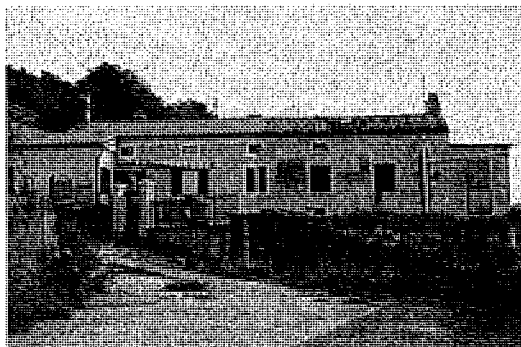

ELEMENTI DI PREGIO

descrizione:

ELEMENTI NEGATIVI

descrizione:

SCHEDA DEGLI ELEMENTI ARCHITETTONICI E DECORATIVI CARATTERISTICI ED DI ESTRANEI, CON LE PRESCRIZIONI PER IL RIAMBIAMENTO

N. anagrafico N. civico Via: Strada per Longera
 N. unità edilizia
 zona d'intervento

A.) EDIFICIO PRINCIPALE

PRESCRIZIONI PER IL RIAMBIAMENTO

1. MANTO DI COPERTURA

- | | |
|---|--|
| <input checked="" type="checkbox"/> coppi tradizionali | <input type="checkbox"/> altro |
| <input type="checkbox"/> due falde | <input checked="" type="checkbox"/> altro 4 falde |
| <input checked="" type="checkbox"/> sporgenza cornice di gronda <20 cm. | <input type="checkbox"/> sporgenza cornice di gronda >20 cm. |
| <input type="checkbox"/> sporgenza cornice del timpano <20 cm. | <input type="checkbox"/> sporgenza cornice del timpano >20 cm. |

desc. Eliminazione elementi atipici
evidenziati nella seconda colonna

2. TORRETTE DA CAMINO

- | | |
|--|---|
| <input type="checkbox"/> tradizionali intonacati | <input checked="" type="checkbox"/> tradizionali non intonacati |
| | <input type="checkbox"/> elementi prefabbricati o altro |

3. GRONDE E PLUVIALI

- | | |
|---|---|
| <input checked="" type="checkbox"/> sezione tonda | <input type="checkbox"/> sezione quadrata |
| <input type="checkbox"/> non presenti | |

4. APERTURE

- | | |
|---|--|
| <input checked="" type="checkbox"/> tipiche, altezza superiore alla larghezza | <input type="checkbox"/> atipiche altezza inferiore alla larghezza |
| <input type="checkbox"/> riquadrature delle forature | |

5. SERRAMENTI ed ELEMENTI di CHIUSURA

- | | |
|--|---|
| <input type="checkbox"/> legno naturale | <input type="checkbox"/> altro |
| <input checked="" type="checkbox"/> legno colorato | |
| <input checked="" type="checkbox"/> scuri | <input type="checkbox"/> rotolanti |
| <input type="checkbox"/> inferriate | |

6. SCALE ESTERNE

- presenti

7. POGGIOLI

- presenti
 su spazi pubblici

8. BALLATOI

- presenti
 su spazi pubblici

9. VERANDE E/O BUSSOLE

- presenti

10. PARAPETTI - BALAUSTRATE

- | | |
|---|--|
| <input type="checkbox"/> in metallo | <input type="checkbox"/> in muratura piena |
| <input type="checkbox"/> in legno | |
| <input type="checkbox"/> coerenti | <input type="checkbox"/> incoerenti |

B.) FINITURE ESTERNE

1. EDIFICIO

- intonacato
- zoccolatura non evidenziata
- tinteggiatura tenue
- non tinteggiata

- parzialmente intonacato
- zoccolatura evidenziata
- tinteggiatura colori forti
- pitture non traspiranti

2. SPAZI APERTI

aree pavimentate

- in pietra locale
- in ghiaio
- giardino orto
- vegetazione autoctona

- cemento
- pavimentazione: autobloccanti, porfido, piastrelle, asfalto ecc.
- vegetazione non autoctona

- posti auto

3. RECINZIONI

- muro in pietra a vista
- muro intonacato
- ringhiera in ferro di semplice fattura
- riquadri in rete corrugata
- cancello semplice (con elementi in ferro o legno)

- muro rivestito con elementi atipici
- ringhiera troppo evidenziata
-
- recinzione in elementi prefabbricati
- rete plastificata o in acciaio
- cancello

C.) COSTRUZIONI SECONDARIE ACCESSORIE

numero 3
uso gazebo ripostiglio
copertura 4 falde copertura piana
finiture legno intonaco

- coerente

- incoerente

desc. Adeguamento manto di copertura del gazebo

INQUADRAMENTO URBANO

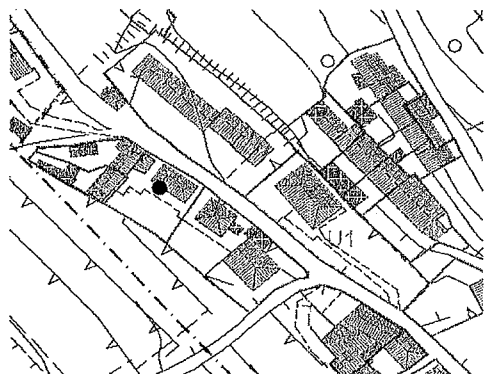

FOTO



ELEMENTI DI PREGIO

descrizione:

ELEMENTI NEGATIVI

descrizione:

SCHEDA DEGLI ELEMENTI ARCHITETTONICI E DECORATIVI CARATTERISTICI ED DI ESTRANEI, CON LE PRESCRIZIONI PER IL RIAMBIAMENTO

N. anagrafico N. civico Via: Strada per Longera
 N. unità edilizia
 zona d'intervento

A.) EDIFICIO PRINCIPALE

1. MANTO DI COPERTURA

- | | |
|---|--|
| <input checked="" type="checkbox"/> coppi tradizionali | <input type="checkbox"/> altro |
| <input type="checkbox"/> due falde. | <input checked="" type="checkbox"/> altro 4 falde |
| <input checked="" type="checkbox"/> sporgenza cornice di gronda <20 cm. | <input type="checkbox"/> sporgenza cornice di gronda >20 cm. |
| <input type="checkbox"/> sporgenza cornice del timpano <20 cm. | <input type="checkbox"/> sporgenza cornice del timpano >20 cm. |

2. TORRETTE DA CAMINO

- | | |
|--|---|
| <input type="checkbox"/> tradizionali intonacati | <input checked="" type="checkbox"/> tradizionali non intonacati |
| | <input type="checkbox"/> elementi prefabbricati o altro |

3. GRONDE E PLUVIALI

- | | |
|---|---|
| <input checked="" type="checkbox"/> sezione tonda | <input type="checkbox"/> sezione quadrata |
| <input type="checkbox"/> non presenti | |

4. APERTURE

- | | |
|--|---|
| <input type="checkbox"/> tipiche, altezza superiore alla larghezza | <input checked="" type="checkbox"/> atipiche altezza inferiore alla larghezza |
| <input type="checkbox"/> riquadrature delle forature | |

5. SERRAMENTI ed ELEMENTI di CHIUSURA

- | | |
|--|---|
| <input type="checkbox"/> legno naturale | <input checked="" type="checkbox"/> altro alluminio |
| <input type="checkbox"/> legno colorato | |
| <input type="checkbox"/> scuri | <input type="checkbox"/> rotolanti |
| <input checked="" type="checkbox"/> inferriate | |

6. SCALE ESTERNE

- presenti

7. POGGIOLI

- presenti
 su spazi pubblici

8. BALLATOI

- presenti
 su spazi pubblici

9. VERANDE E/O BUSSOLE

- presenti

10. PARAPETTI - BALAUSTRE

- | | |
|---|--|
| <input type="checkbox"/> in metallo | <input type="checkbox"/> in muratura piena |
| <input type="checkbox"/> in legno | |
| <input type="checkbox"/> coerenti | <input type="checkbox"/> incoerenti |

PRESCRIZIONI PER IL RIAMBIAMENTO

desc. Eliminazione elementi atipici
 evidenziati nella seconda colonna

desc. Adeguamento foratura

B.) FINITURE ESTERNE

1. EDIFICIO

- intonacato
- zoccolatura non evidenziata
- tinteggiatura tenue
- non tinteggiata

- parzialmente intonacato
- zoccolatura evidenziata
- tinteggiatura colori forti
- pitture non traspiranti

2. SPAZI APERTI

aree pavimentate

- in pietra locale
- in ghiaio
- giardino orto
- vegetazione autoctona

- cemento
- pavimentazione: autobloccanti, porfido, piastrelle, asfalto ecc.
- vegetazione non autoctona

- posti auto

3. RECINZIONI

- muro in pietra a vista
- muro intonacato
- ringhiera in ferro di semplice fattura
- riquadri in rete corrugata
- cancello semplice (con elementi in ferro o legno)

- muro rivestito con elementi atipici
- ringhiera troppo evidenziata
-
- recinzione in elementi prefabbricati
- rete plastificata o in acciaio
- cancello

C.) COSTRUZIONI SECONDARIE ACCESSORIE

numero 1
uso cantina
copertura piana
finiture intonaco

- coerente

- incoerente

desc. demolizione: come da art. 6.3 N.A

INQUADRAMENTO URBANO

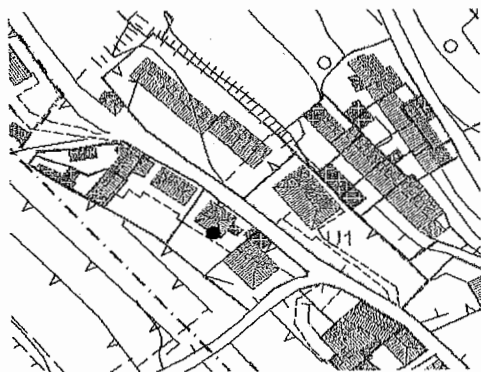

ELEMENTI DI PREGIO

descrizione:

FOTO



ELEMENTI NEGATIVI

descrizione:

SCHEDA DEGLI ELEMENTI ARCHITETTONICI E DECORATIVI CARATTERISTICI ED DI ESTRANEI, CON LE PRESCRIZIONI PER IL RIAMBIAMENTO

N. anagrafico N. civico Via: Battigelli
 N. unità edilizia
 zona d'intervento

A.) EDIFICIO PRINCIPALE

1. MANTO DI COPERTURA

- | | |
|---|--|
| <input checked="" type="checkbox"/> coppi tradizionali | <input type="checkbox"/> altro |
| <input type="checkbox"/> due falde | <input checked="" type="checkbox"/> altro 3 falde |
| <input checked="" type="checkbox"/> sporgenza cornice di gronda <20 cm. | <input type="checkbox"/> sporgenza cornice di gronda >20 cm. |
| <input type="checkbox"/> sporgenza cornice del timpano <20 cm. | <input type="checkbox"/> sporgenza cornice del timpano >20 cm. |

2. TORRETTE DA CAMINO

- | | |
|--|---|
| <input type="checkbox"/> tradizionali intonacati | <input checked="" type="checkbox"/> tradizionali non intonacati |
| | <input type="checkbox"/> elementi prefabbricati o altro |

3. GRONDE E PLUVIALI

- | | |
|---|---|
| <input checked="" type="checkbox"/> sezione tonda | <input type="checkbox"/> sezione quadrata |
| <input type="checkbox"/> non presenti | |

4. APERTURE

- | | |
|---|--|
| <input checked="" type="checkbox"/> tipiche, altezza superiore alla larghezza | <input type="checkbox"/> atipiche altezza inferiore alla larghezza |
| <input type="checkbox"/> riquadrature delle forature | |

5. SERRAMENTI ed ELEMENTI di CHIUSURA

- | | |
|--|---|
| <input type="checkbox"/> legno naturale | <input type="checkbox"/> altro |
| <input checked="" type="checkbox"/> legno colorato | |
| <input checked="" type="checkbox"/> scuri | <input type="checkbox"/> rotolanti |
| <input type="checkbox"/> inferriate | |

6. SCALE ESTERNE

- presenti

7. POGGIOLI

- presenti
 su spazi pubblici

8. BALLATOI

- presenti
 su spazi pubblici

9. VERANDE E/O BUSSOLE

- presenti

10. PARAPETTI - BALAUSTRATE

- in muratura piena
 incoerenti

- in metallo
 in legno
 coerenti

PRESCRIZIONI PER IL RIAMBIAMENTO

desc. Eliminazione elementi atipici evidenziati nella seconda colonna

B.) FINITURE ESTERNE

1. EDIFICIO

- intonacato
- zoccolatura non evidenziata
- tinteggiatura tenue
- non tinteggiata

- parzialmente intonacato
- zoccolatura evidenziata
- tinteggiatura colori forti
- pitture non traspiranti

2. SPAZI APERTI

aree pavimentate

- in pietra locale
- in ghiaino
- giardino orto
- vegetazione autoctona

- cemento
- pavimentazione: autobloccanti, porfido, piastrelle, asfalto ecc.
- vegetazione non autoctona

- posti auto 1

3. RECINZIONI

- muro in pietra a vista
- muro intonacato
- ringhiera in ferro di semplice fattura
- riquadri in rete corrugata
- cancello semplice (con elementi in ferro o legno)

- muro rivestito con elementi atipici
- ringhiera troppo evidenziata
- muro a gradoni
- recinzione in elementi prefabbricati
- rete plastificata o in acciaio
- cancello

desc. Rifacimento del muro di recinzione parallelo all'andamento stradale

C.) COSTRUZIONI SECONDARIE ACCESSORIE

numero 1
uso cantina
copertura piana
finiture intonaco

- coerente

- incoerente

desc. Demolizione: come da art. 6.3 N.A
Eliminazione tettoia in plastica soprastante l'ingresso

INQUADRAMENTO URBANO

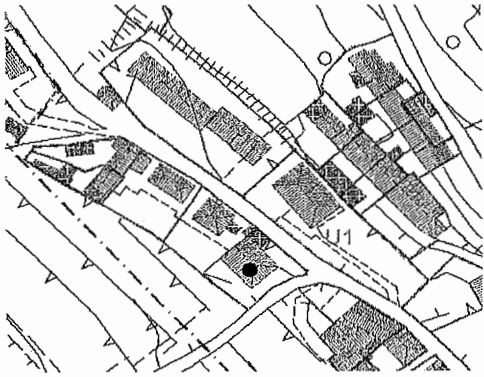

ELEMENTI DI PREGIO

descrizione:

FOTO

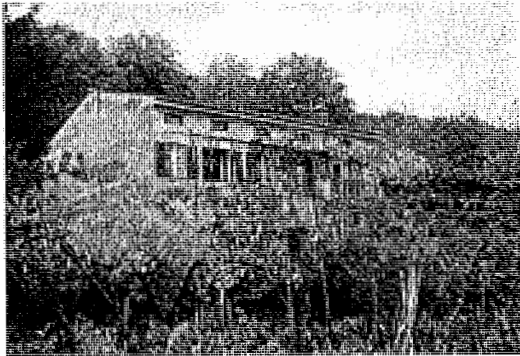

ELEMENTI NEGATIVI

descrizione:

SCHEDA DEGLI ELEMENTI ARCHITETTONICI E DECORATIVI CARATTERISTICI ED DI ESTRANEI, CON LE PRESCRIZIONI PER IL RIAMBIENTAMENTO

N. anagrafico N. civico Via: Strada per Longera
 N. unità edilizia
 zona d'intervento

A.) EDIFICIO PRINCIPALE

PRESCRIZIONI PER IL RIAMBIENTAMENTO

1. MANTO DI COPERTURA

- | | |
|--|---|
| <input checked="" type="checkbox"/> coppi tradizionali | <input type="checkbox"/> altro |
| <input checked="" type="checkbox"/> due falde | <input type="checkbox"/> altro |
| <input type="checkbox"/> sporgenza cornice di gronda <20 cm. | <input checked="" type="checkbox"/> sporgenza cornice di gronda >20 cm. |
| <input type="checkbox"/> sporgenza cornice del timpano <20 cm. | <input checked="" type="checkbox"/> sporgenza cornice del timpano >20 cm. |

2. TORRETTE DA CAMINO

- | | |
|--|---|
| <input type="checkbox"/> tradizionali intonacati | <input checked="" type="checkbox"/> tradizionali non intonacati |
| | <input type="checkbox"/> elementi prefabbricati o altro |

3. GRONDE E PLUVIALI

- | | |
|---|---|
| <input checked="" type="checkbox"/> sezione tonda | <input type="checkbox"/> sezione quadrata |
| <input type="checkbox"/> non presenti | |

4. APERTURE

- | | |
|--|---|
| <input type="checkbox"/> tipiche, altezza superiore alla larghezza | <input checked="" type="checkbox"/> atipiche altezza inferiore alla larghezza |
| <input type="checkbox"/> riquadrature delle forature | |

5. SERRAMENTI ed ELEMENTI di CHIUSURA

- | | |
|--|---|
| <input type="checkbox"/> legno naturale | <input type="checkbox"/> altro |
| <input checked="" type="checkbox"/> legno colorato | |
| <input checked="" type="checkbox"/> scuri | <input type="checkbox"/> rotolanti |
| <input checked="" type="checkbox"/> inferriate | |

6. SCALE ESTERNE

- presenti

7. POGGIOLI

- presenti
 su spazi pubblici

8. BALLATOI

- presenti
 su spazi pubblici

9. VERANDE E/O BUSSOLE

- presenti

10. PARAPETTI - BALAUSTRATE

- | | |
|--|--|
| <input checked="" type="checkbox"/> in metallo | <input type="checkbox"/> in muratura piena |
| <input type="checkbox"/> in legno | <input type="checkbox"/> incoerenti |
| <input type="checkbox"/> coerenti | |

desc. Eliminazione elementi atipici
 evidenziati nella seconda colonna

B.) FINITURE ESTERNE

1. EDIFICIO

- intonacato
- zoccolatura non evidenziata
- tinteggiatura tenue
- non tinteggiata

- parzialmente intonacato
- zoccolatura evidenziata
- tinteggiatura colori forti
- pitture non traspiranti

2. SPAZI APERTI

aree pavimentate

- in pietra locale
- in ghiaio
- giardino orto
- vegetazione autoctona

- cemento
- pavimentazione: autobloccanti, porfido, piastrelle, asfalto ecc.
- vegetazione non autoctona

- posti auto 2

3. RECINZIONI

- muro in pietra a vista
- muro intonacato

- muro rivestito con elementi atipici
- ringhiera troppo evidenziata

- ringhiera in ferro di semplice fattura
- riquadri in rete corrugata
- cancello semplice (con elementi in ferro o legno)

-
- recinzione in elementi prefabbricati
- rete plastificata o in acciaio
- cancello elaborato

C.) COSTRUZIONI SECONDARIE ACCESSORIE

numero
uso
copertura
finiture

- coerente

- incoerente

INQUADRAMENTO URBANO

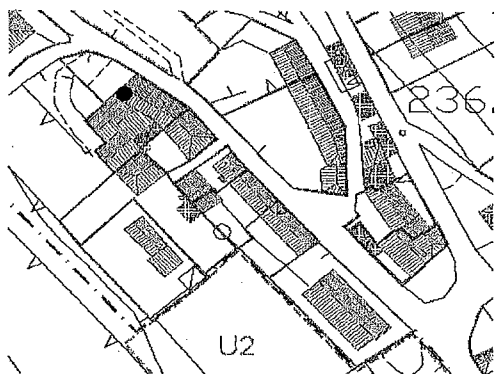

FOTO

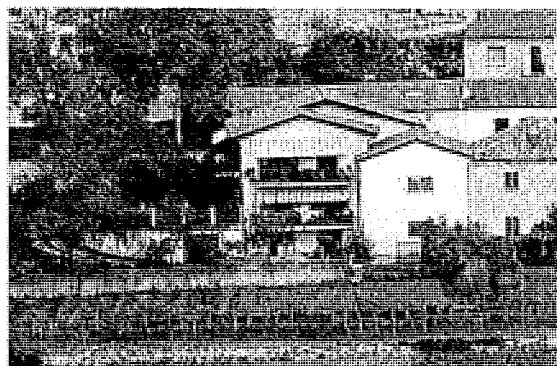

ELEMENTI DI PREGIO

descrizione:

FOTO



descrizione:

SCHEDA DEGLI ELEMENTI ARCHITETTONICI E DECORATIVI CARATTERISTICI ED DI ESTRANEI, CON LE PRESCRIZIONI PER IL RIAMBIAMENTO

N. anagrafico N. civico Via: Strada per Longera
 N. unità edilizia
 zona d'intervento

A.) EDIFICIO PRINCIPALE

1. MANTO DI COPERTURA

- | | |
|---|--|
| <input checked="" type="checkbox"/> coppi tradizionali | <input type="checkbox"/> altro |
| <input type="checkbox"/> due falde | <input checked="" type="checkbox"/> altro 3 falde |
| <input checked="" type="checkbox"/> sporgenza cornice di gronda <20 cm. | <input type="checkbox"/> sporgenza cornice di gronda >20 cm. |
| <input type="checkbox"/> sporgenza cornice del timpano <20 cm. | <input type="checkbox"/> sporgenza cornice del timpano >20 cm. |

2. TORRETTE DA CAMINO

- | | |
|---|---|
| <input checked="" type="checkbox"/> tradizionali intonacati | <input type="checkbox"/> tradizionali non intonacati |
| | <input type="checkbox"/> elementi prefabbricati o altro |

3. GRONDE E PLUVIALI

- | | |
|---|---|
| <input checked="" type="checkbox"/> sezione tonda | <input type="checkbox"/> sezione quadrata |
| <input type="checkbox"/> non presenti | |

4. APERTURE

- | | |
|---|--|
| <input checked="" type="checkbox"/> tipiche, altezza superiore alla larghezza | <input type="checkbox"/> atipiche altezza inferiore alla larghezza |
| <input type="checkbox"/> riquadrature delle forature | |

5. SERRAMENTI ed ELEMENTI di CHIUSURA

- | | |
|--|---|
| <input type="checkbox"/> legno naturale | <input checked="" type="checkbox"/> altro alluminio |
| <input type="checkbox"/> legno colorato | |
| <input checked="" type="checkbox"/> scuri | <input type="checkbox"/> rotolanti |
| <input checked="" type="checkbox"/> inferriate | |

6. SCALE ESTERNE

- presenti

7. POGGIOLI

- presenti
 su spazi pubblici

8. BALLATOI

- presenti
 su spazi pubblici

9. VERANDE E/O BUSSOLE

- presenti

10. PARAPETTI - BALAUSTRATE

- | | |
|--|--|
| <input checked="" type="checkbox"/> in metallo | <input type="checkbox"/> in muratura piena |
| <input type="checkbox"/> in legno | <input type="checkbox"/> incoerenti |
| <input type="checkbox"/> coerenti | |

PRESCRIZIONI PER IL RIAMBIAMENTO

desc. Eliminazione elementi atipici
 evidenziati nella seconda colonna

B.) FINITURE ESTERNE

1. EDIFICIO

- intonacato
 zoccolatura non evidenziata
 tinteggiatura tenue
 non tinteggiata

- parzialmente intonacato
 zoccolatura evidenziata
 tinteggiatura colori forti
 pitture non traspiranti

2. SPAZI APERTI

aree pavimentate

- in pietra locale
 in ghiaio
 giardino orto
 vegetazione autoctona

- cemento
 pavimentazione: autobloccanti,
porfido, piastrelle, asfalto ecc.
 vegetazione non autoctona

- posti auto

3. RECINZIONI

- muro in pietra a vista
 muro intonacato
 ringhiera in ferro di semplice fattura
 riquadri in rete corrugata
 cancello semplice (con elementi in ferro o legno)

- muro rivestito con elementi atipici
 ringhiera troppo evidenziata
....
 recinzione in elementi prefabbricati
 rete plastificata o in acciaio
 cancello

C.) COSTRUZIONI SECONDARIE ACCESSORIE

numero 1
uso ripostiglio
copertura piana con coppi
finiture intonaco dipinto

- coerente

- incoerente

desc. demolizione: come da art. 6.3 N.A

INQUADRAMENTO URBANO

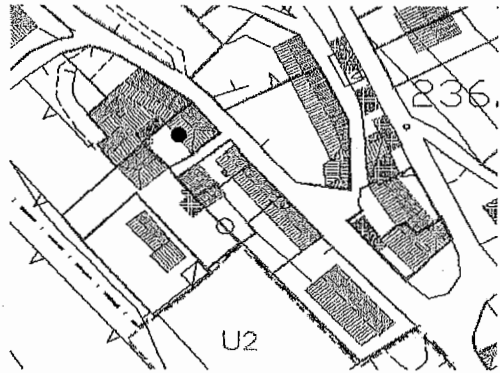

FOTO



ELEMENTI DI PREGIO

descrizione:

ELEMENTI NEGATIVI

descrizione:

SCHEDA DEGLI ELEMENTI ARCHITETTONICI E DECORATIVI CARATTERISTICI ED DI ESTRANEI, CON LE PRESCRIZIONI PER IL RIAMBIAMENTO

N. anagrafico N. civico Via: Strada per Longera
 N. unità edilizia
 zona d'intervento

A.) EDIFICIO PRINCIPALE

1. MANTO DI COPERTURA

- | | |
|---|--|
| <input checked="" type="checkbox"/> coppi tradizionali | <input type="checkbox"/> altro |
| <input type="checkbox"/> due falde | <input checked="" type="checkbox"/> altro 3 falde |
| <input checked="" type="checkbox"/> sporgenza cornice di gronda <20 cm. | <input type="checkbox"/> sporgenza cornice di gronda >20 cm. |
| <input type="checkbox"/> sporgenza cornice del timpano <20 cm. | <input type="checkbox"/> sporgenza cornice del timpano >20 cm. |

2. TORRETTE DA CAMINO

- | | |
|---|---|
| <input checked="" type="checkbox"/> tradizionali intonacati | <input type="checkbox"/> tradizionali non intonacati |
| | <input type="checkbox"/> elementi prefabbricati o altro |

3. GRONDE E PLUVIALI

- | | |
|---|---|
| <input checked="" type="checkbox"/> sezione tonda | <input type="checkbox"/> sezione quadrata |
| <input type="checkbox"/> non presenti | |

4. APERTURE

- | | |
|---|--|
| <input checked="" type="checkbox"/> tipiche, altezza superiore alla larghezza | <input type="checkbox"/> atipiche altezza inferiore alla larghezza |
| <input checked="" type="checkbox"/> riquadrature delle forature | |

5. SERRAMENTI ed ELEMENTI di CHIUSURA

- | | |
|--|---|
| <input type="checkbox"/> legno naturale | <input checked="" type="checkbox"/> altro ferro - alluminio |
| <input checked="" type="checkbox"/> legno colorato | |
| <input type="checkbox"/> scuri | <input type="checkbox"/> rotolanti |
| <input type="checkbox"/> inferriate | |

6. SCALE ESTERNE

- presenti

7. POGGIOLI

- presenti
 su spazi pubblici

8. BALLATOI

- presenti
 su spazi pubblici

9. VERANDE E/O BUSSOLE

- presenti

10. PARAPETTI - BALAUSTRE

- in muratura piena
 incoerenti

- in metallo
 in legno
 coerenti

PRESCRIZIONI PER IL RIAMBIAMENTO

desc. Eliminazione elementi atipici
 evidenziati nella seconda colonna

B.) FINITURE ESTERNE

1. EDIFICIO

- intonacato
- zoccolatura non evidenziata
- tinteggiatura tenue
- non tinteggiata

- parzialmente intonacato
- zoccolatura evidenziata
- tinteggiatura colori forti
- pitture non traspiranti

2. SPAZI APERTI

aree pavimentate

- in pietra locale
- in ghiaio
- giardino orto
- vegetazione autoctona

- cemento
- pavimentazione: autobloccanti, porfido, piastrelle, asfalto ecc.
- vegetazione non autoctona

- posti auto

3. RECINZIONI

- muro in pietra a vista
- muro intonacato
- ringhiera in ferro di semplice fattura
- riquadri in rete corrugata
- cancello semplice (con elementi in ferro o legno)

- muro rivestito con elementi atipici
- ringhiera troppo evidenziata
-
- recinzione in elementi prefabbricati
- rete plastificata o in acciaio
- cancello

C.) COSTRUZIONI SECONDARIE ACCESSORIE

- numero
- uso
- copertura
- finiture

- coerente

- incoerente



INQUADRAMENTO URBANO

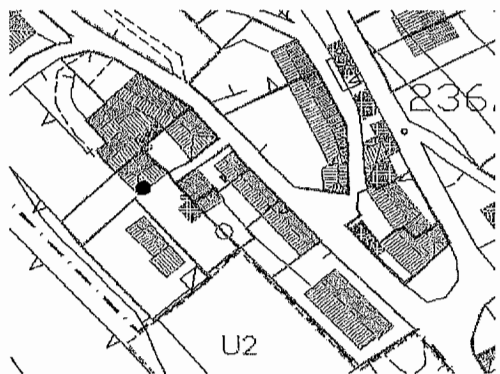

FOTO

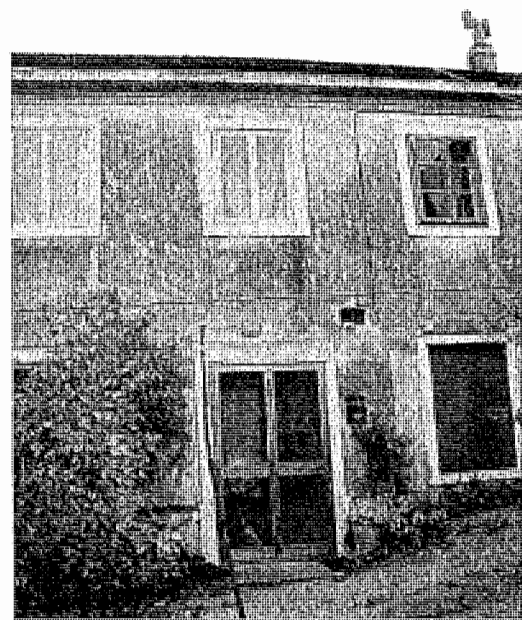

ELEMENTI DI PREGIO

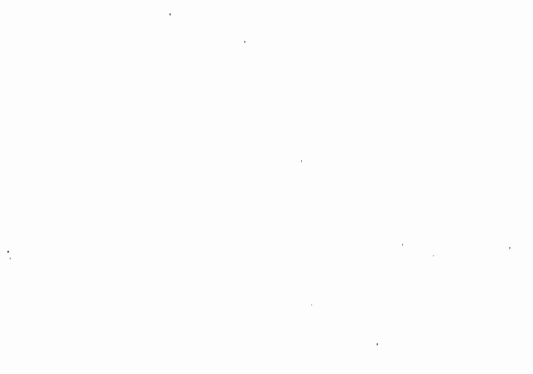

FOTO

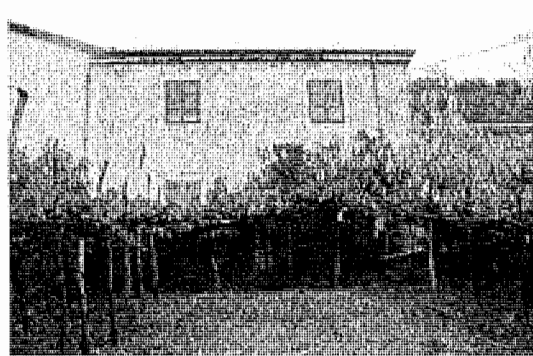

descrizione:

descrizione:

SCHEDA DEGLI ELEMENTI ARCHITETTONICI E DECORATIVI CARATTERISTICI ED DI ESTRANEI, CON LE PRESCRIZIONI PER IL RIAMBIAMENTO

N. anagrafico N. civico Via: Strada per Longera
 N. unità edilizia
 zona d'intervento

A.) EDIFICIO PRINCIPALE

PRESCRIZIONI PER IL RIAMBIAMENTO

1. MANTO DI COPERTURA

- | | |
|---|--|
| <input checked="" type="checkbox"/> coppi tradizionali | <input type="checkbox"/> altro |
| <input checked="" type="checkbox"/> due falde | <input type="checkbox"/> altro |
| <input checked="" type="checkbox"/> sporgenza cornice di gronda <20 cm. | <input type="checkbox"/> sporgenza cornice di gronda >20 cm. |
| <input type="checkbox"/> sporgenza cornice del timpano <20 cm. | <input type="checkbox"/> sporgenza cornice del timpano >20 cm. |

2. TORRETTE DA CAMINO

- | | |
|--|---|
| <input type="checkbox"/> tradizionali intonacati | <input type="checkbox"/> tradizionali non intonacati |
| | <input type="checkbox"/> elementi prefabbricati o altro |

3. GRONDE E PLUVIALI

- | | |
|---|---|
| <input checked="" type="checkbox"/> sezione tonda | <input type="checkbox"/> sezione quadrata |
| <input type="checkbox"/> non presenti | |

4. APERTURE

- | | |
|---|--|
| <input checked="" type="checkbox"/> tipiche, altezza superiore alla larghezza | <input type="checkbox"/> atipiche altezza inferiore alla larghezza |
| <input type="checkbox"/> riquadrature delle forature | |

5. SERRAMENTI ed ELEMENTI di CHIUSURA

- | | |
|---|---|
| <input type="checkbox"/> legno naturale | <input checked="" type="checkbox"/> altro alluminio |
| <input type="checkbox"/> legno colorato | |
| <input checked="" type="checkbox"/> scuri | <input type="checkbox"/> rotolanti |
| <input type="checkbox"/> inferriate | |

6. SCALE ESTERNE

- presenti

7. POGGIOLI

- presenti
 su spazi pubblici

8. BALLATOI

- presenti
 su spazi pubblici

9. VERANDE E/O BUSSOLE

- presenti

10. PARAPETTI - BALAUSTRATE

- | | |
|---|--|
| <input type="checkbox"/> in metallo | <input type="checkbox"/> in muratura piena |
| <input type="checkbox"/> in legno | <input type="checkbox"/> incoerenti |
| <input type="checkbox"/> coerenti | |

desc. Eliminazione elementi atipici
 evidenziati nella seconda colonna

B.) FINITURE ESTERNE

1. EDIFICIO

- intonacato
- zoccolatura non evidenziata
- tinteggiatura tenue
- non tinteggiata

- parzialmente intonacato
- zoccolatura evidenziata
- tinteggiatura colori forti
- pitture non traspiranti

2. SPAZI APERTI

aree pavimentate

- in pietra locale
- in ghiaio
- giardino orto
- vegetazione autoctona

- cemento
- pavimentazione: autobloccanti, porfido, piastrelle, asfalto ecc.
- vegetazione non autoctona

- posti auto

3. RECINZIONI

- muro in pietra a vista
- muro intonacato

- muro rivestito con elementi atipici
- ringhiera troppo evidenziata

- ringhiera in ferro di semplice fattura
- riquadri in rete corrugata
- cancello semplice (con elementi in ferro o legno)

-
- recinzione in elementi prefabbricati
- rete plastificata o in acciaio
- cancello

C.) COSTRUZIONI SECONDARIE ACCESSORIE

numero 1
uso cantina
copertura 1 falda con coppi
finiture non intonacato

- coerente

- incoerente

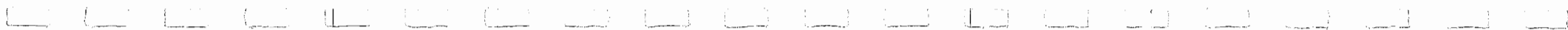

INQUADRAMENTO URBANO

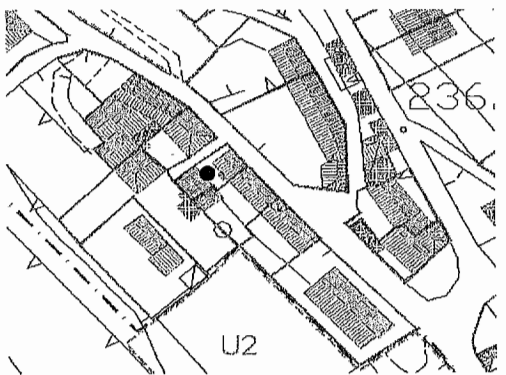

FOTO

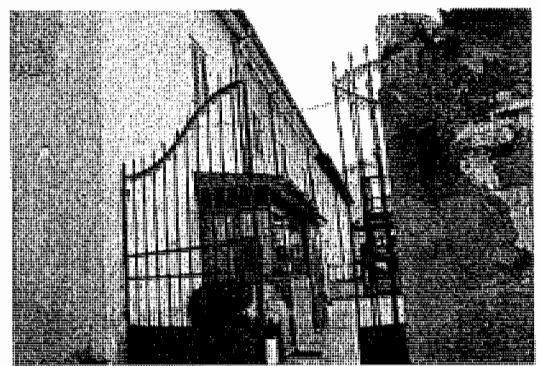

ELEMENTI DI PREGIO



FOTO

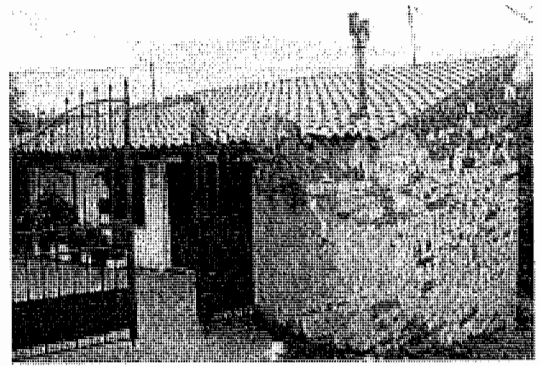

descrizione:

descrizione:

SCHEDA DEGLI ELEMENTI ARCHITETTONICI E DECORATIVI CARATTERISTICI ED DI ESTRANEI, CON LE PRESCRIZIONI PER IL RIAMBIAMENTO

N. anagrafico N. civico Via: Strada per Longera
 N. unità edilizia
 zona d'intervento

A.) EDIFICIO PRINCIPALE

1. MANTO DI COPERTURA

- | | |
|---|--|
| <input checked="" type="checkbox"/> coppi tradizionali | <input type="checkbox"/> altro |
| <input checked="" type="checkbox"/> due falde | <input type="checkbox"/> altro |
| <input checked="" type="checkbox"/> sporgenza cornice di gronda <20 cm. | <input type="checkbox"/> sporgenza cornice di gronda >20 cm. |
| <input type="checkbox"/> sporgenza cornice del timpano <20 cm. | <input type="checkbox"/> sporgenza cornice del timpano >20 cm. |

2. TORRETTE DA CAMINO

- | | |
|---|---|
| <input checked="" type="checkbox"/> tradizionali intonacati | <input type="checkbox"/> tradizionali non intonacati |
| | <input type="checkbox"/> elementi prefabbricati o altro |

3. GRONDE E PLUVIALI

- | | |
|---|---|
| <input checked="" type="checkbox"/> sezione tonda | <input type="checkbox"/> sezione quadrata |
| <input type="checkbox"/> non presenti | |

4. APERTURE

- | | |
|---|--|
| <input checked="" type="checkbox"/> tipiche, altezza superiore alla larghezza | <input type="checkbox"/> atipiche altezza inferiore alla larghezza |
| <input type="checkbox"/> riquadrature delle forature | |

5. SERRAMENTI ed ELEMENTI di CHIUSURA

- | | |
|---|---|
| <input type="checkbox"/> legno naturale | <input checked="" type="checkbox"/> altro alluminio |
| <input type="checkbox"/> legno colorato | |
| <input checked="" type="checkbox"/> scuri | <input type="checkbox"/> rotolanti |
| <input type="checkbox"/> inferriate | |

6. SCALE ESTERNE

presenti

7. POGGIOLI

presenti
 su spazi pubblici

8. BALLATOI

presenti
 su spazi pubblici

9. VERANDE E/O BUSSOLE

presenti

10. PARAPETTI - BALAUSTRE

in muratura piena

in metallo
 in legno
 coerenti

incoerenti

PRESCRIZIONI PER IL RIAMBIAMENTO

desc. Eliminazione elementi atipici
 evidenziati nella seconda colonna

B.) FINITURE ESTERNE

1. EDIFICIO

- intonacato
- zoccolatura non evidenziata
- tinteggiatura tenue
- non tinteggiata

- parzialmente intonacato
- zoccolatura evidenziata
- tinteggiatura colori forti
- pitture non traspiranti

2. SPAZI APERTI

aree pavimentate

- in pietra locale
- in ghiaio
- giardino orto
- vegetazione autoctona

- cemento
- pavimentazione: autobloccanti, porfido, piastrelle, asfalto ecc.
- vegetazione non autoctona

- posti auto

3. RECINZIONI

- muro in pietra a vista
- muro intonacato

- muro rivestito con elementi atipici
- ringhiera troppo evidenziata

- ringhiera in ferro di semplice fattura
- riquadri in rete corrugata
- cancello semplice (con elementi in ferro o legno)

-
- recinzione in elementi prefabbricati
- rete plastificata o in acciaio
- cancello

C.) COSTRUZIONI SECONDARIE ACCESSORIE

numero 1
uso cantina
copertura 1 falda con coppi
finiture intonaco

- coerente

- incoerente

INQUADRAMENTO URBANO

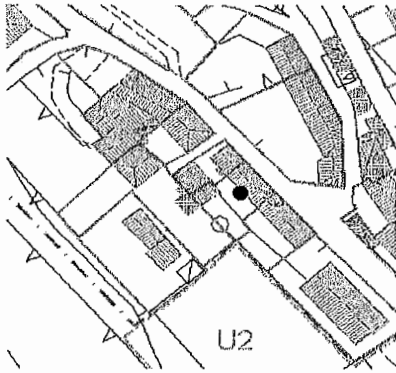

FOTO



SCHEDA DEGLI ELEMENTI ARCHITETTONICI E DECORATIVI CARATTERISTICI ED DI ESTRANEI, CON LE PRESCRIZIONI PER IL RIAMBIENTAMENTO

N. anagrafico N. civico Via: Strada per Longera
 N. unità edilizia
 zona d'intervento

A.) EDIFICIO PRINCIPALE

PRESCRIZIONI PER IL RIAMBIENTAMENTO

desc. In fase di ristrutturazione
 da rispettare l'art. 6.1

1. MANTO DI COPERTURA

- | | |
|--|---|
| <input checked="" type="checkbox"/> coppi tradizionali | <input type="checkbox"/> altro |
| <input checked="" type="checkbox"/> due falde | <input type="checkbox"/> altro |
| <input type="checkbox"/> sporgenza cornice di gronda <20 cm. | <input checked="" type="checkbox"/> sporgenza cornice di gronda >20 cm. |
| <input type="checkbox"/> sporgenza cornice del timpano <20 cm. | <input checked="" type="checkbox"/> sporgenza cornice del timpano >20 cm. |

2. TORRETTE DA CAMINO

- | | |
|--|---|
| <input type="checkbox"/> tradizionali intonacati | <input checked="" type="checkbox"/> tradizionali non intonacati |
| | <input type="checkbox"/> elementi prefabbricati o altro |

3. GRONDE E PLUVIALI

- | | |
|---|---|
| <input checked="" type="checkbox"/> sezione tonda | <input type="checkbox"/> sezione quadrata |
| <input type="checkbox"/> non presenti | |

4. APERTURE

- | | |
|---|--|
| <input checked="" type="checkbox"/> tipiche, altezza superiore alla larghezza | <input type="checkbox"/> atipiche altezza inferiore alla larghezza |
| <input checked="" type="checkbox"/> riquadrature delle forature | |

5. SERRAMENTI ed ELEMENTI di CHIUSURA

- | | |
|---|---|
| <input type="checkbox"/> legno naturale | <input type="checkbox"/> altro |
| <input type="checkbox"/> legno colorato | |
| <input type="checkbox"/> scuri | <input type="checkbox"/> rotolanti |
| <input type="checkbox"/> inferriate | |

6. SCALE ESTERNE

presenti

7. POGGIOLI

presenti
 su spazi pubblici

8. BALLATOI

presenti
 su spazi pubblici

9. VERANDE E/O BUSSOLE

presenti

10. PARAPETTI - BALAUSTRATE

- | | |
|---|--|
| <input type="checkbox"/> in metallo | <input type="checkbox"/> in muratura piena |
| <input type="checkbox"/> in legno | <input type="checkbox"/> incoerenti |
| <input type="checkbox"/> coerenti | |

B.) FINITURE ESTERNE

1. EDIFICIO

- intonacato
- zoccolatura non evidenziata
- tinteggiatura tenue
- non tinteggiata

- parzialmente intonacato
- zoccolatura evidenziata
- tinteggiatura colori forti
- pitture non traspiranti

2. SPAZI APERTI

aree pavimentate

- in pietra locale
- in ghiaio
- giardino orto
- vegetazione autoctona

- cemento
- pavimentazione: autobloccanti, porfido, piastrelle, asfalto ecc.
- vegetazione non autoctona

- posti auto

3. RECINZIONI

- muro in pietra a vista
- muro intonacato

- muro rivestito con elementi atipici
- ringhiera troppo evidenziata

- ringhiera in ferro di semplice fattura
- riquadri in rete corrugata
- cancello semplice (con elementi in ferro o legno)

-
- recinzione in elementi prefabbricati
- rete plastificata o in acciaio
- cancello

C.) COSTRUZIONI SECONDARIE ACCESSORIE

numero

uso

copertura

finiture

- coerente

- incoerente

INQUADRAMENTO URBANO

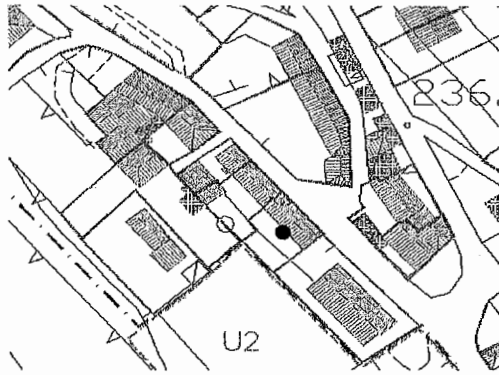

ELEMENTI DI PREGIO

descrizione:

FOTO

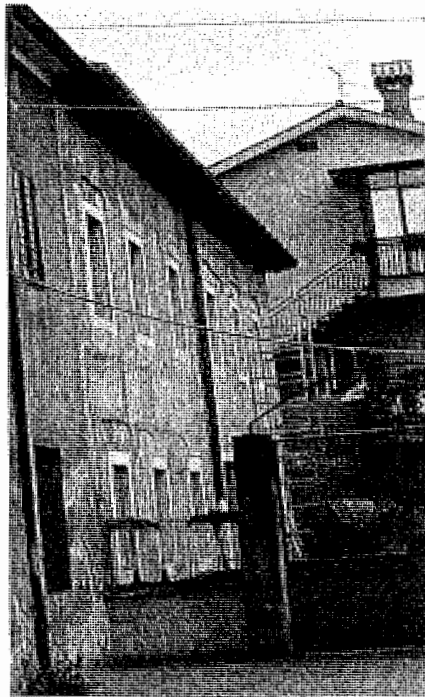

ELEMENTI NEGATIVI

descrizione:

SCHEDA DEGLI ELEMENTI ARCHITETTONICI E DECORATIVI CARATTERISTICI ED DI ESTRANEI, CON LE PRESCRIZIONI PER IL RIAMBIENTAMENTO

N. anagrafico N. civico Via: Strada per Longera
 N. unità edilizia
 zona d'intervento

A.) EDIFICIO PRINCIPALE

PRESCRIZIONI PER IL RIAMBIENTAMENTO

1. MANTO DI COPERTURA

- | | |
|--|---|
| <input checked="" type="checkbox"/> coppi tradizionali | <input type="checkbox"/> altro |
| <input checked="" type="checkbox"/> due falde | <input type="checkbox"/> altro |
| <input type="checkbox"/> sporgenza cornice di gronda <20 cm. | <input checked="" type="checkbox"/> sporgenza cornice di gronda >20 cm. |
| <input type="checkbox"/> sporgenza cornice del timpano <20 cm. | <input checked="" type="checkbox"/> sporgenza cornice del timpano >20 cm. |

2. TORRETTE DA CAMINO

- | | |
|--|---|
| <input type="checkbox"/> tradizionali intonacati | <input checked="" type="checkbox"/> tradizionali non intonacati |
| | <input type="checkbox"/> elementi prefabbricati o altro |

3. GRONDE E PLUVIALI

- | | |
|---|---|
| <input checked="" type="checkbox"/> sezione tonda | <input type="checkbox"/> sezione quadrata |
| <input type="checkbox"/> non presenti | |

4. APERTURE

- | | |
|---|--|
| <input checked="" type="checkbox"/> tipiche, altezza superiore alla larghezza | <input type="checkbox"/> atipiche altezza inferiore alla larghezza |
| <input type="checkbox"/> riquadrature delle forature | |

5. SERRAMENTI ed ELEMENTI di CHIUSURA

- | | |
|--|---|
| <input checked="" type="checkbox"/> legno naturale | <input type="checkbox"/> altro |
| <input type="checkbox"/> legno colorato | |
| <input checked="" type="checkbox"/> scuri | <input type="checkbox"/> rotolanti |
| <input type="checkbox"/> inferriate | |

6. SCALE ESTERNE

presenti

7. POGGIOLI

presenti
 su spazi pubblici

8. BALLATOI

presenti
 su spazi pubblici

9. VERANDE E/O BUSSOLE

presenti

10. PARAPETTI - BALAUSTRATE

- | | |
|--|--|
| <input checked="" type="checkbox"/> in metallo | <input type="checkbox"/> in muratura piena |
| <input type="checkbox"/> in legno | <input type="checkbox"/> incoerenti |
| <input type="checkbox"/> coerenti | |

desc. Eliminazione elementi atipici
 evidenziati nella seconda colonna

B.) FINITURE ESTERNE

1. EDIFICIO

- intonacato
- zoccolatura non evidenziata
- tinteggiatura tenue
- non tinteggiata

- parzialmente intonacato
- zoccolatura evidenziata
- tinteggiatura colori forti
- pitture non traspiranti

2. SPAZI APERTI

aree pavimentate

- in pietra locale
- in ghiaio
- giardino orto
- vegetazione autoctona

- cemento
- pavimentazione: autobloccanti, porfido, piastrelle, asfalto ecc.
- vegetazione non autoctona

- posti auto

3. RECINZIONI

- muro in pietra a vista
- muro intonacato

- muro rivestito con elementi atipici
- ringhiera troppo evidenziata

- ringhiera in ferro di semplice fattura
- riquadri in rete corrugata
- cancello semplice (con elementi in ferro o legno)

-
- recinzione in elementi prefabbricati
- rete plastificata o in acciaio
- cancello

C.) COSTRUZIONI SECONDARIE ACCESSORIE

numero

uso

copertura

finiture

- coerente

- incoerente

INQUADRAMENTO URBANO

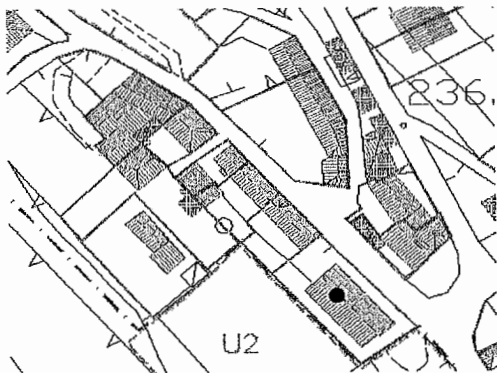

ELEMENTI DI PREGIO

descrizione:

FOTO



ELEMENTI NEGATIVI

descrizione:

SCHEDA DEGLI ELEMENTI ARCHITETTONICI E DECORATIVI CARATTERISTICI ED DI ESTRANEI, CON LE PRESCRIZIONI PER IL RIAMBIENTAMENTO

N. anagrafico N. civico Via: Strada per Longera
 N. unità edilizia
 zona d'intervento

A.) EDIFICIO PRINCIPALE

PRESCRIZIONI PER IL RIAMBIENTAMENTO

1. MANTO DI COPERTURA

- | | |
|---|--|
| <input checked="" type="checkbox"/> coppi tradizionali | <input type="checkbox"/> altro |
| <input checked="" type="checkbox"/> due falde | <input checked="" type="checkbox"/> altro 1 falda |
| <input checked="" type="checkbox"/> sporgenza cornice di gronda <20 cm. | <input type="checkbox"/> sporgenza cornice di gronda >20 cm. |
| <input type="checkbox"/> sporgenza cornice del timpano <20 cm. | <input type="checkbox"/> sporgenza cornice del timpano >20 cm. |

desc. Eliminazione elementi atipici evidenziati nella seconda colonna

2. TORRETTE DA CAMINO

- | | |
|---|---|
| <input checked="" type="checkbox"/> tradizionali intonacati | <input type="checkbox"/> tradizionali non intonacati |
| | <input type="checkbox"/> elementi prefabbricati o altro |

3. GRONDE E PLUVIALI

- | | |
|---|---|
| <input checked="" type="checkbox"/> sezione tonda | <input type="checkbox"/> sezione quadrata |
| <input type="checkbox"/> non presenti | |

4. APERTURE

- | | |
|--|---|
| <input type="checkbox"/> tipiche, altezza superiore alla larghezza | <input checked="" type="checkbox"/> atipiche altezza inferiore alla larghezza |
| <input type="checkbox"/> riquadrature delle forature | |

5. SERRAMENTI ed ELEMENTI di CHIUSURA

- | | |
|--|---|
| <input type="checkbox"/> legno naturale | <input type="checkbox"/> altro |
| <input type="checkbox"/> legno colorato | |
| <input type="checkbox"/> scuri | <input checked="" type="checkbox"/> rotolanti |
| <input checked="" type="checkbox"/> inferriate | |

6. SCALE ESTERNE

presenti

7. POGGIOLI

presenti
 su spazi pubblici

8. BALLATOI

presenti
 su spazi pubblici

9. VERANDE E/O BUSSOLE

presenti

10. PARAPETTI - BALAUSTRATE

- | | |
|--|--|
| <input checked="" type="checkbox"/> in metallo | <input type="checkbox"/> in muratura piena |
| <input type="checkbox"/> in legno | <input type="checkbox"/> incoerenti |
| <input type="checkbox"/> coerenti | |

B.) FINITURE ESTERNE

1. EDIFICIO

- intonacato
- zoccolatura non evidenziata
- tinteggiatura tenue
- non tinteggiata

- parzialmente intonacato
- zoccolatura evidenziata
- tinteggiatura colori forti
- pitture non traspiranti

2. SPAZI APERTI

aree pavimentate

- in pietra locale
- in ghiaio
- giardino orto
- vegetazione autoctona

- cemento
- pavimentazione: autobloccanti, porfido, piastrelle, asfalto ecc.
- vegetazione non autoctona

- posti auto

3. RECINZIONI

- muro in pietra a vista
- muro intonacato

- muro rivestito con elementi atipici
- ringhiera troppo evidenziata

- ringhiera in ferro di semplice fattura
- riquadri in rete corrugata
- cancello semplice (con elementi in ferro o legno)

- recinzione in elementi prefabbricati
- rete plastificata o in acciaio
- cancello

C.) COSTRUZIONI SECONDARIE ACCESSORIE

numero

uso

copertura

finiture

- coerente

- incoerente

INQUADRAMENTO URBANO

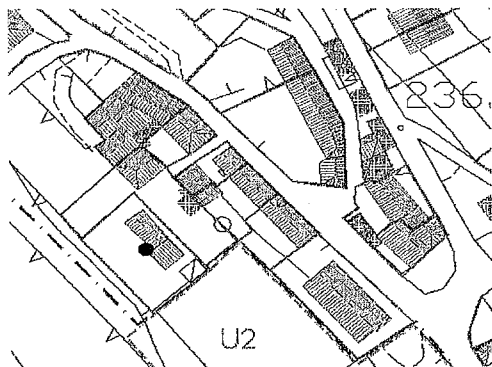

FOTO



ELEMENTI DI PREGIO

descrizione:

ELEMENTI NEGATIVI

descrizione: