

COMUNE DI TRIESTE

Area Pianificazione Territoriale

Servizio Pianificazione Urbana

PIANO REGOLATORE PARTICOLAREGGIATO  
COMUNALE DELLA ZONA B0b DEL BORGO  
ORIGINARIO DI LONGERA

TAVOLA

3.1.2

ELABORATO

SCHEDE UNITA' EDILIZIE

03-43832/2/00/5

192928

Allegato alla deliberazione consiliare  
n. 59 dd. 27 settembre 2005  
IL PRESIDENTE IL SEGR. GEN.  
Sulli Terranova

GRUPPO DI LAVORO

Arch. Giuliana Gerdol, capogruppo  
via Carmelich 3 - 34139 - Trieste  
tel. 040912063 - fax 040913060

Arch. Marino Kokorovec  
via dei Salici 1 - 34016 - Trieste  
tel. 040214444 - fax 040214445

SCHEDA DEGLI ELEMENTI ARCHITETTONICI E DECORATIVI CARATTERISTICI ED DI ESTRANEI, CON LE PRESCRIZIONI PER IL RIAMBIAMENTO

N. anagrafico  N. civico  Via: Strada per Longera  
 N. unità edilizia   
 zona d'intervento

**A.) EDIFICIO PRINCIPALE**

1. MANTO DI COPERTURA

- |   |  |
|---|--|
| <input checked="" type="checkbox"/> coppi tradizionali                  | <input type="checkbox"/> altro ....                            |
| <input type="checkbox"/> due falde                                      | <input checked="" type="checkbox"/> altro 4 falde              |
| <input checked="" type="checkbox"/> sporgenza cornice di gronda <20 cm. | <input type="checkbox"/> sporgenza cornice di gronda >20 cm.   |
| <input type="checkbox"/> sporgenza cornice del timpano <20 cm.          | <input type="checkbox"/> sporgenza cornice del timpano >20 cm. |

2. TORRETTE DA CAMINO

- |   |   |
|---|---|
| <input checked="" type="checkbox"/> tradizionali intonacati | <input type="checkbox"/> tradizionali non intonacati    |
|   | <input type="checkbox"/> elementi prefabbricati o altro |

3. GRONDE E PLUVIALI

- |   |   |
|---|---|
| <input checked="" type="checkbox"/> sezione tonda | <input type="checkbox"/> sezione quadrata |
| <input type="checkbox"/> non presenti             |   |

4. APERTURE

- |   |  |
|---|--|
| <input checked="" type="checkbox"/> tipiche, altezza superiore alla larghezza | <input type="checkbox"/> atipiche altezza inferiore alla larghezza |
| <input checked="" type="checkbox"/> riquadrature delle forature               |  |

5. SERRAMENTI ed ELEMENTI di CHIUSURA

- |  |   |
|--|---|
| <input type="checkbox"/> legno naturale            | <input checked="" type="checkbox"/> altro alluminio |
| <input checked="" type="checkbox"/> legno colorato |   |
| <input checked="" type="checkbox"/> scuri          | <input type="checkbox"/> rotolanti ....             |
| <input type="checkbox"/> inferriate                |   |

6. SCALE ESTERNE

- presenti

7. POGGIOLI

- presenti  
 su spazi pubblici

8. BALLATOI

- presenti  
 su spazi pubblici

9. VERANDE E/O BUSSOLE

- presenti

10. PARAPETTI - BALAUSTRE

- |   |  |
|---|--|
| <input type="checkbox"/> in metallo     | <input type="checkbox"/> in muratura piena |
| <input type="checkbox"/> in legno       | <input type="checkbox"/> incoerenti .....  |
| <input type="checkbox"/> coerenti ..... |  |

PRESCRIZIONI PER IL RIAMBIAMENTO

desc. Eliminazione elementi atipici evidenziati nella seconda colonna

## B.) FINITURE ESTERNE

### 1. EDIFICIO

- intonacato
- zoccolatura non evidenziata
- tinteggiatura tenue
- non tinteggiata

- parzialmente intonacato
- zoccolatura evidenziata
- tinteggiatura colori forti
- pitture non traspiranti

### 2. SPAZI APERTI

#### aree pavimentate

- in pietra locale
- in ghiaio
- giardino orto
- vegetazione autoctona

- cemento
- pavimentazione: autobloccanti, porfido, piastrelle, asfalto ecc.
- vegetazione non autoctona

- posti auto ....

### 3. RECINZIONI

- muro in pietra a vista
- muro intonacato
  
- ringhiera in ferro di semplice fattura
- riquadri in rete corrugata
- cancello semplice (con elementi in ferro o legno)

- muro rivestito con elementi atipici
- ringhiera troppo evidenziata ....
- ....
- recinzione in elementi prefabbricati
- rete plastificata o in acciaio
- cancello ....

## C.) COSTRUZIONI SECONDARIE ACCESSORIE

numero 2  
uso tettoia, ripostiglio  
copertura lamiera, ondulato  
finiture ....

- coerente

- incoerente

desc. Demolizione: come da art. 6.3 N.A

INQUADRAMENTO URBANO



ELEMENTI DI PREGIO

descrizione:

FOTO



ELEMENTI NEGATIVI

descrizione:

SCHEDA DEGLI ELEMENTI ARCHITETTONICI E DECORATIVI CARATTERISTICI ED DI ESTRANEI, CON LE PRESCRIZIONI PER IL RIAMBIAMENTO

N. anagrafico  N. civico  Via: Strada per Longera  
 N. unità edilizia   
 zona d'intervento

**A.) EDIFICIO PRINCIPALE**

PRESCRIZIONI PER IL RIAMBIAMENTO

desc. Eliminazione elementi atipici evidenziati nella seconda colonna

1. MANTO DI COPERTURA

- |   |  |
|---|--|
| <input checked="" type="checkbox"/> coppi tradizionali                  | <input type="checkbox"/> altro ....                            |
| <input checked="" type="checkbox"/> due falde                           | <input type="checkbox"/> altro ....                            |
| <input checked="" type="checkbox"/> sporgenza cornice di gronda <20 cm. | <input type="checkbox"/> sporgenza cornice di gronda >20 cm.   |
| <input type="checkbox"/> sporgenza cornice del timpano <20 cm.          | <input type="checkbox"/> sporgenza cornice del timpano >20 cm. |

2. TORRETTE DA CAMINO

- |   |   |
|---|---|
| <input checked="" type="checkbox"/> tradizionali intonacati | <input type="checkbox"/> tradizionali non intonacati    |
|   | <input type="checkbox"/> elementi prefabbricati o altro |

3. GRONDE E PLUVIALI

- |   |   |
|---|---|
| <input checked="" type="checkbox"/> sezione tonda | <input type="checkbox"/> sezione quadrata |
| <input type="checkbox"/> non presenti             |   |

4. APERTURE

- |   |  |
|---|--|
| <input checked="" type="checkbox"/> tipiche, altezza superiore alla larghezza | <input type="checkbox"/> atipiche altezza inferiore alla larghezza |
| <input checked="" type="checkbox"/> riquadrature delle forature               |  |

5. SERRAMENTI ed ELEMENTI di CHIUSURA

- |  |   |
|--|---|
| <input checked="" type="checkbox"/> legno naturale | <input checked="" type="checkbox"/> altro alluminio |
| <input type="checkbox"/> legno colorato            |   |
| <input checked="" type="checkbox"/> scuri          | <input type="checkbox"/> rotolanti ....             |
| <input type="checkbox"/> inferriate                |   |

6. SCALE ESTERNE

presenti

7. POGGIOLI

- |  |
|--|
| <input type="checkbox"/> presenti          |
| <input type="checkbox"/> su spazi pubblici |

8. BALLATOI

- |  |
|--|
| <input type="checkbox"/> presenti          |
| <input type="checkbox"/> su spazi pubblici |

9. VERANDE E/O BUSSOLE

presenti

10. PARAPETTI - BALAUSTRATE

- |   |  |
|---|--|
| <input type="checkbox"/> in metallo     | <input type="checkbox"/> in muratura piena |
| <input type="checkbox"/> in legno       | <input type="checkbox"/> incoerenti .....  |
| <input type="checkbox"/> coerenti ..... |  |

## B.) FINITURE ESTERNE

### 1. EDIFICIO

- intonacato
- zoccolatura non evidenziata
- tinteggiatura tenue
- non tinteggiata

- parzialmente intonacato
- zoccolatura evidenziata
- tinteggiatura colori forti
- pitture non traspiranti

### 2. SPAZI APERTI

#### aree pavimentate

- in pietra locale
- in ghiaio
- giardino orto
- vegetazione autoctona

- cemento
- pavimentazione: autobloccanti, porfido, piastrelle, asfalto ecc.
- vegetazione non autoctona

posti auto ....

### 3. RECINZIONI

- muro in pietra a vista
- muro intonacato
- ringhiera in ferro di semplice fattura
- riquadri in rete corrugata
- cancello semplice (con elementi in ferro o legno)

- muro rivestito con elementi atipici
- ringhiera troppo evidenziata ....
- ....
- recinzione in elementi prefabbricati
- rete plastificata o in acciaio
- cancello ....

## C.) COSTRUZIONI SECONDARIE ACCESSORIE

numero ....

uso ....

copertura ....

finiture ....

coerente

incoerente



INQUADRAMENTO URBANO

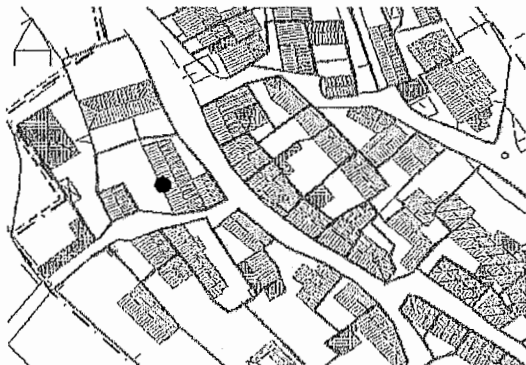

ELEMENTI DI PREGIO

descrizione:

FOTO



ELEMENTI NEGATIVI

descrizione:

SCHEDA DEGLI ELEMENTI ARCHITETTONICI E DECORATIVI CARATTERISTICI ED DI ESTRANEI, CON LE PRESCRIZIONI PER IL RIAMBIAMENTO

N. anagrafico  N. civico  Via: Strada per Longera  
 N. unità edilizia   
 zona d'intervento

**A.) EDIFICIO PRINCIPALE**

PRESCRIZIONI PER IL RIAMBIAMENTO

desc. Eliminazione elementi atipici evidenziati nella seconda colonna

**1. MANTO DI COPERTURA**  
 coppi tradizionali  altro ....  
 due falde  altro ....  
 sporgenza cornice di gronda <20 cm.  sporgenza cornice di gronda >20 cm.  
 sporgenza cornice del timpano <20 cm.  sporgenza cornice del timpano >20 cm.

**2. TORRETTE DA CAMINO**  
 tradizionali intonacati  tradizionali non intonacati  
 elementi prefabbricati o altro

**3. GRONDE E PLUVIALI**  
 sezione tonda  sezione quadrata  
 non presenti

**4. APERTURE**  
 tipiche, altezza superiore alla larghezza  atipiche altezza inferiore alla larghezza  
 riquadrature delle forature

**5. SERRAMENTI ed ELEMENTI di CHIUSURA**  
 legno naturale  altro ....  
 legno colorato  rotolanti ....  
 scuri  
 inferriate

**6. SCALE ESTERNE**  
 presenti

**7. POGGIOLI**  
 presenti  
 su spazi pubblici

**8. BALLATOI**  
 presenti  
 su spazi pubblici

**9. VERANDE E/O BUSSOLE**  
 presenti

**10. PARAPETTI - BALAUSTRE**  
 in metallo  in muratura piena  
 in legno  incoerenti .....



## B.) FINITURE ESTERNE

### 1. EDIFICIO

- intonacato
- zoccolatura non evidenziata
- tinteggiatura tenue
- non tinteggiata

- parzialmente intonacato
- zoccolatura evidenziata
- tinteggiatura colori forti
- pitture non traspiranti

### 2. SPAZI APERTI

#### aree pavimentate

- in pietra locale
- in ghiaio
- giardino orto
- vegetazione autoctona

- cemento
- pavimentazione: autobloccanti, porfido, piastrelle, asfalto ecc.
- vegetazione non autoctona

- posti auto ....

### 3. RECINZIONI

- muro in pietra a vista
- muro intonacato
- ringhiera in ferro di semplice fattura
- riquadri in rete corrugata
- cancello semplice (con elementi in ferro o legno)

- muro rivestito con elementi atipici
- ringhiera troppo evidenziata ....
- ....
- recinzione in elementi prefabbricati
- rete plastificata o in acciaio
- cancello ....

## C.) COSTRUZIONI SECONDARIE ACCESSORIE

numero 1  
uso tettoia  
copertura ondulato  
finiture ....

desc. Eliminazione tettoie

- coerente

- incoerente

INQUADRAMENTO URBANO

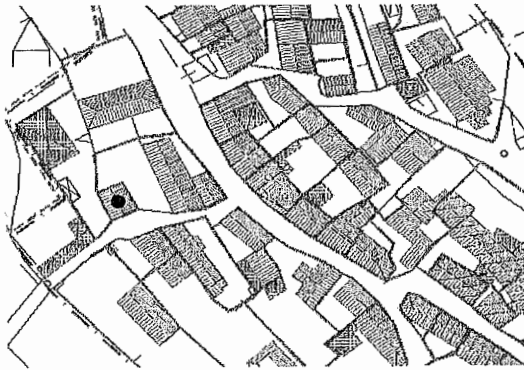

FOTO

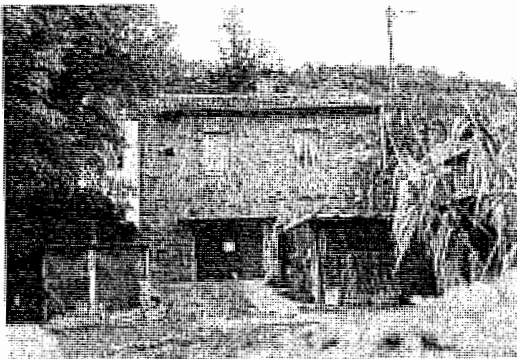

ELEMENTI DI PREGIO

descrizione:

ELEMENTI NEGATIVI

descrizione:

SCHEDA DEGLI ELEMENTI ARCHITETTONICI E DECORATIVI CARATTERISTICI ED DI ESTRANEI, CON LE PRESCRIZIONI PER IL RIAMBIAMENTO

N. anagrafico  N. civico  Via: Strada per Longera  
 N. unità edilizia   
 zona d'intervento

**A.) EDIFICIO PRINCIPALE**

1. MANTO DI COPERTURA

- |   |  |
|---|--|
| <input checked="" type="checkbox"/> coppi tradizionali                  | <input type="checkbox"/> altro ....                            |
| <input checked="" type="checkbox"/> due falde                           | <input type="checkbox"/> altro ....                            |
| <input checked="" type="checkbox"/> sporgenza cornice di gronda <20 cm. | <input type="checkbox"/> sporgenza cornice di gronda >20 cm.   |
| <input type="checkbox"/> sporgenza cornice del timpano <20 cm.          | <input type="checkbox"/> sporgenza cornice del timpano >20 cm. |

2. TORRETTE DA CAMINO

- |   |   |
|---|---|
| <input checked="" type="checkbox"/> tradizionali intonacati | <input type="checkbox"/> tradizionali non intonacati    |
|   | <input type="checkbox"/> elementi prefabbricati o altro |

3. GRONDE E PLUVIALI

- |   |   |
|---|---|
| <input checked="" type="checkbox"/> sezione tonda | <input type="checkbox"/> sezione quadrata |
| <input type="checkbox"/> non presenti             |   |

4. APERTURE

- |   |  |
|---|--|
| <input checked="" type="checkbox"/> tipiche, altezza superiore alla larghezza | <input type="checkbox"/> atipiche altezza inferiore alla larghezza |
| <input type="checkbox"/> riquadrature delle forature                          |  |

5. SERRAMENTI ed ELEMENTI di CHIUSURA

- |  |   |
|--|---|
| <input type="checkbox"/> legno naturale            | <input type="checkbox"/> altro ....     |
| <input checked="" type="checkbox"/> legno colorato |   |
| <input type="checkbox"/> scuri                     | <input type="checkbox"/> rotolanti .... |
| <input checked="" type="checkbox"/> inferriate     |   |

6. SCALE ESTERNE

- presenti

7. POGGIOLI

- presenti  
 su spazi pubblici

8. BALLATOI

- presenti  
 su spazi pubblici

9. VERANDE E/O BUSSOLE

- presenti

10. PARAPETTI - BALAUSTRE

- |   |  |
|---|--|
| <input type="checkbox"/> in metallo     | <input type="checkbox"/> in muratura piena |
| <input type="checkbox"/> in legno       |  |
| <input type="checkbox"/> coerenti ..... | <input type="checkbox"/> incoerenti .....  |

PRESCRIZIONI PER IL RIAMBIAMENTO

desc. Eliminazione elementi atipici  
 evidenziati nella seconda colonna

## B.) FINITURE ESTERNE

### 1. EDIFICIO

- intonacato
- zoccolatura non evidenziata
- tinteggiatura tenue
- non tinteggiata

- parzialmente intonacato
- zoccolatura evidenziata
- tinteggiatura colori forti
- pitture non traspiranti

### 2. SPAZI APERTI

#### aree pavimentate

- in pietra locale
- in ghiaino
- giardino orto
- vegetazione autoctona

- cemento
- pavimentazione: autobloccanti, porfido, piastrelle, asfalto ecc.
- vegetazione non autoctona

posti auto ....

### 3. RECINZIONI

- muro in pietra a vista
- muro intonacato

- muro rivestito con elementi atipici
- ringhiera troppo evidenziata ....

- ringhiera in ferro di semplice fattura
- riquadri in rete corrugata
- cancello semplice (con elementi in ferro o legno)

- ....
- recinzione in elementi prefabbricati
- rete plastificata o in acciaio
- cancello ....

## C.) COSTRUZIONI SECONDARIE ACCESSORIE

numero ....

uso ....

copertura ....

finiture ....

coerente

incoerente

INQUADRAMENTO URBANO

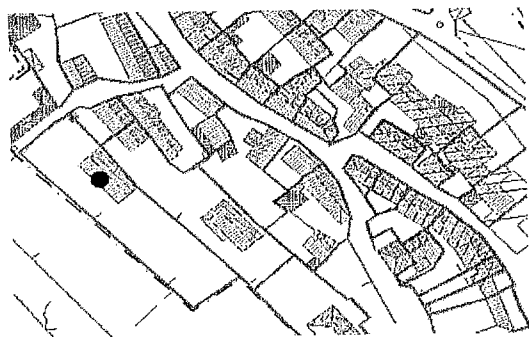

ELEMENTI DI PREGIO

descrizione:

FOTO

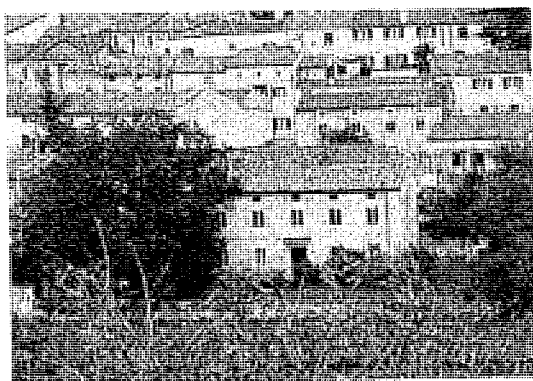

ELEMENTI NEGATIVI

descrizione:

SCHEDA DEGLI ELEMENTI ARCHITETTONICI E DECORATIVI CARATTERISTICI ED DI ESTRANEI, CON LE PRESCRIZIONI PER IL RIAMBIENTAMENTO

N. anagrafico  N. civico  Via: Strada per Longera

N. unità edilizia

zona d'intervento

**A.) EDIFICIO PRINCIPALE**

1. MANTO DI COPERTURA

- |   |  |
|---|--|
| <input checked="" type="checkbox"/> coppi tradizionali                  | <input type="checkbox"/> altro ....                            |
| <input checked="" type="checkbox"/> due falde                           | <input type="checkbox"/> altro ....                            |
| <input checked="" type="checkbox"/> sporgenza cornice di gronda <20 cm. | <input type="checkbox"/> sporgenza cornice di gronda >20 cm.   |
| <input type="checkbox"/> sporgenza cornice del timpano <20 cm.          | <input type="checkbox"/> sporgenza cornice del timpano >20 cm. |

2. TORRETTE DA CAMINO

- |  |   |
|--|---|
| <input type="checkbox"/> tradizionali intonacati | <input checked="" type="checkbox"/> tradizionali non intonacati |
|  | <input type="checkbox"/> elementi prefabbricati o altro         |

3. GRONDE E PLUVIALI

- |   |   |
|---|---|
| <input checked="" type="checkbox"/> sezione tonda | <input type="checkbox"/> sezione quadrata |
| <input type="checkbox"/> non presenti             |   |

4. APERTURE

- |   |  |
|---|--|
| <input checked="" type="checkbox"/> tipiche, altezza superiore alla larghezza | <input type="checkbox"/> atipiche altezza inferiore alla larghezza |
| <input checked="" type="checkbox"/> riquadrature delle forature               |  |

5. SERRAMENTI ed ELEMENTI di CHIUSURA

- |  |   |
|--|---|
| <input type="checkbox"/> legno naturale        | <input checked="" type="checkbox"/> altro alluminio |
| <input type="checkbox"/> legno colorato        |   |
| <input checked="" type="checkbox"/> scuri      | <input type="checkbox"/> rotolanti ....             |
| <input checked="" type="checkbox"/> inferriate |   |

6. SCALE ESTERNE

presenti

7. POGGIOLI

presenti  
 su spazi pubblici

8. BALLATOI

presenti  
 su spazi pubblici

9. VERANDE E/O BUSSOLE

presenti

10. PARAPETTI - BALAUSTRATE

- |   |  |
|---|--|
| <input type="checkbox"/> in metallo     | <input type="checkbox"/> in muratura piena |
| <input type="checkbox"/> in legno       | <input type="checkbox"/> incoerenti .....  |
| <input type="checkbox"/> coerenti ..... |  |

PRESCRIZIONI PER IL RIAMBIENTAMENTO

desc. Eliminazione elementi atipici evidenziati nella seconda colonna

## B.) FINITURE ESTERNE

### 1. EDIFICIO

- intonacato
- zoccolatura non evidenziata
- tinteggiatura tenue
- non tinteggiata

- parzialmente intonacato
- zoccolatura evidenziata
- tinteggiatura colori forti
- pitture non traspiranti

### 2. SPAZI APERTI

#### aree pavimentate

- in pietra locale
- in ghiaio
- giardino orto
- vegetazione autoctona

- cemento
- pavimentazione: autobloccanti, porfido, piastrelle, asfalto ecc.
- vegetazione non autoctona

- posti auto ....

### 3. RECINZIONI

- muro in pietra a vista.
- muro intonacato

- muro rivestito con elementi atipici
- ringhiera troppo evidenziata .....

- ringhiera in ferro di semplice fattura
- riquadri in rete corrugata
- cancello semplice (con elementi in ferro o legno)

- recinzione in elementi prefabbricati
- rete plastificata o in acciaio
- cancello .....

## C.) COSTRUZIONI SECONDARIE ACCESSORIE

numero 1  
uso cantina  
copertura 2 falde in coppi  
finiture non intonacata

- coerente

- incoerente

INQUADRAMENTO URBANO

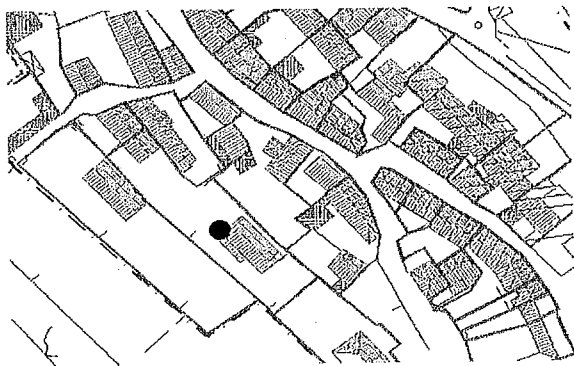

FOTO

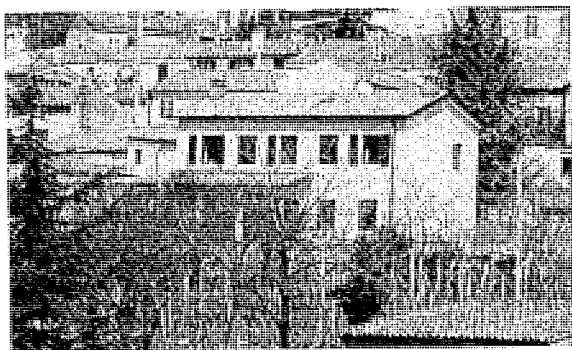

ELEMENTI DI PREGIO

descrizione:

ELEMENTI NEGATIVI

descrizione:



SCHEDA DEGLI ELEMENTI ARCHITETTONICI E DECORATIVI CARATTERISTICI ED DI ESTRANEI, CON LE PRESCRIZIONI PER IL RIAMBIENTAMENTO

N. anagrafico  N. civico  Via: Strada per Longera  
 N. unità edilizia   
 zona d'intervento

**A.) EDIFICIO PRINCIPALE**

PRESCRIZIONI PER IL RIAMBIENTAMENTO

desc. Eliminazione elementi atipici  
 evidenziati nella seconda colonna

1. MANTO DI COPERTURA

- |   |  |
|---|--|
| <input checked="" type="checkbox"/> coppi tradizionali                  | <input type="checkbox"/> altro ....                            |
| <input checked="" type="checkbox"/> due falde                           | <input type="checkbox"/> altro ....                            |
| <input checked="" type="checkbox"/> sporgenza cornice di gronda <20 cm. | <input type="checkbox"/> sporgenza cornice di gronda >20 cm.   |
| <input type="checkbox"/> sporgenza cornice del timpano <20 cm.          | <input type="checkbox"/> sporgenza cornice del timpano >20 cm. |

2. TORRETTE DA CAMINO

- |  |   |
|--|---|
| <input type="checkbox"/> tradizionali intonacati | <input checked="" type="checkbox"/> tradizionali non intonacati |
|  | <input type="checkbox"/> elementi prefabbricati o altro         |

3. GRONDE E PLUVIALI

- |   |   |
|---|---|
| <input checked="" type="checkbox"/> sezione tonda | <input type="checkbox"/> sezione quadrata |
| <input type="checkbox"/> non presenti             |   |

4. APERTURE

- |   |  |
|---|--|
| <input checked="" type="checkbox"/> tipiche, altezza superiore alla larghezza | <input type="checkbox"/> atipiche altezza inferiore alla larghezza |
| <input type="checkbox"/> riquadrature delle forature                          |  |

5. SERRAMENTI ed ELEMENTI di CHIUSURA

- |  |   |
|--|---|
| <input checked="" type="checkbox"/> legno naturale | <input type="checkbox"/> altro ....     |
| <input type="checkbox"/> legno colorato            |   |
| <input checked="" type="checkbox"/> scuri          | <input type="checkbox"/> rotolanti .... |
| <input type="checkbox"/> inferriate                |   |

6. SCALE ESTERNE

presenti

7. POGGIOLI

presenti  
 su spazi pubblici

8. BALLATOI

presenti  
 su spazi pubblici

9. VERANDE E/O BUSSOLE

presenti

10. PARAPETTI - BALAUSTRATE

in muratura piena

- in metallo  
 in legno  
 coerenti .....

incoerenti .....

## B.) FINITURE ESTERNE

### 1. EDIFICIO

- intonacato
- zoccolatura non evidenziata
- tinteggiatura tenue
- non tinteggiata

- parzialmente intonacato
- zoccolatura evidenziata
- tinteggiatura colori forti
- pitture non traspiranti

### 2. SPAZI APERTI

#### aree pavimentate

- in pietra locale
- in ghiaio
- giardino orto
- vegetazione autoctona

- cemento
- pavimentazione: autobloccanti, porfido, piastrelle, asfalto ecc.
- vegetazione non autoctona

- posti auto ....

### 3. RECINZIONI

- muro in pietra a vista
- muro intonacato

- muro rivestito con elementi atipici
- ringhiera troppo evidenziata ....

- ringhiera in ferro di semplice fattura
- riquadri in rete corrugata
- cancello semplice (con elementi in ferro o legno)

- ....
- recinzione in elementi prefabbricati
- rete plastificata o in acciaio
- cancello ....

## C.) COSTRUZIONI SECONDARIE ACCESSORIE

numero 1  
uso cantina  
copertura piana  
finiture intonaco

- coerente

- incoerente

desc. Demolizione: come da art. 6.3 N.A

INQUADRAMENTO URBANO

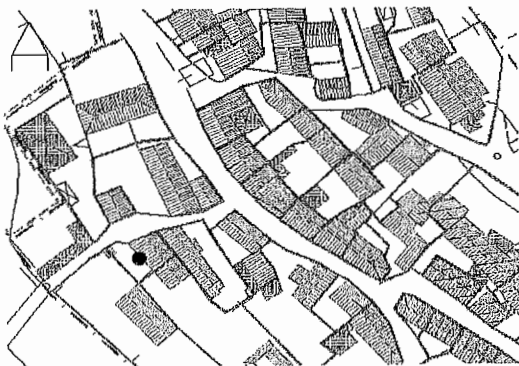

FOTO



ELEMENTI DI PREGIO

FOTO



descrizione:

descrizione:

SCHEDA DEGLI ELEMENTI ARCHITETTONICI E DECORATIVI CARATTERISTICI ED DI ESTRANEI, CON LE PRESCRIZIONI PER IL RIAMBIAMENTO

N. anagrafico  N. civico  Via: Strada per Longera  
 N. unità edilizia   
 zona d'intervento

**A.) EDIFICIO PRINCIPALE**

1. MANTO DI COPERTURA

- |   |  |
|---|--|
| <input checked="" type="checkbox"/> coppi tradizionali                  | <input type="checkbox"/> altro ....                            |
| <input checked="" type="checkbox"/> due falde                           | <input type="checkbox"/> altro ....                            |
| <input checked="" type="checkbox"/> sporgenza cornice di gronda <20 cm. | <input type="checkbox"/> sporgenza cornice di gronda >20 cm.   |
| <input type="checkbox"/> sporgenza cornice del timpano <20 cm.          | <input type="checkbox"/> sporgenza cornice del timpano >20 cm. |

2. TORRETTE DA CAMINO

- |  |   |
|--|---|
| <input type="checkbox"/> tradizionali intonacati | <input checked="" type="checkbox"/> tradizionali non intonacati |
|  | <input type="checkbox"/> elementi prefabbricati o altro         |

3. GRONDE E PLUVIALI

- |   |   |
|---|---|
| <input checked="" type="checkbox"/> sezione tonda | <input type="checkbox"/> sezione quadrata |
| <input type="checkbox"/> non presenti             |   |

4. APERTURE

- |   |  |
|---|--|
| <input checked="" type="checkbox"/> tipiche, altezza superiore alla larghezza | <input type="checkbox"/> atipiche altezza inferiore alla larghezza |
| <input type="checkbox"/> riquadrature delle forature                          |  |

5. SERRAMENTI ed ELEMENTI di CHIUSURA

- |   |   |
|---|---|
| <input type="checkbox"/> legno naturale   | <input checked="" type="checkbox"/> altro alluminio |
| <input type="checkbox"/> legno colorato   |   |
| <input checked="" type="checkbox"/> scuri | <input type="checkbox"/> rotolanti ....             |
| <input type="checkbox"/> inferriate       |   |

6. SCALE ESTERNE

- presenti

7. POGGIOLI

- presenti  
 su spazi pubblici

8. BALLATOI

- presenti  
 su spazi pubblici

9. VERANDE E/O BUSSOLE

- presenti

10. PARAPETTI - BALAUSTRATE

- |   |  |
|---|--|
| <input type="checkbox"/> in metallo     | <input type="checkbox"/> in muratura piena |
| <input type="checkbox"/> in legno       |  |
| <input type="checkbox"/> coerenti ..... | <input type="checkbox"/> incoerenti .....  |

PRESCRIZIONI PER IL RIAMBIAMENTO

desc. Eliminazione elementi atipici evidenziati nella seconda colonna

## B.) FINITURE ESTERNE

### 1. EDIFICIO

- intonacato
- zoccolatura non evidenziata
- tinteggiatura tenue
- non tinteggiata

- parzialmente intonacato
- zoccolatura evidenziata
- tinteggiatura colori forti
- pitture non traspiranti

### 2. SPAZI APERTI

#### aree pavimentate

- in pietra locale
- in ghiaio
- giardino orto
- vegetazione autoctona

- cemento
- pavimentazione: autobloccanti, porfido, piastrelle, asfalto ecc.
- vegetazione non autoctona

- posti auto ....

### 3. RECINZIONI

- muro in pietra a vista
- muro intonacato

- muro rivestito con elementi atipici
- ringhiera troppo evidenziata ....

- ringhiera in ferro di semplice fattura
- riquadri in rete corrugata
- cancello semplice (con elementi in ferro o legno)

- ....
- recinzione in elementi prefabbricati
- rete plastificata o in acciaio
- cancello ....

## C.) COSTRUZIONI SECONDARIE ACCESSORIE

- numero ....
- uso ....
- copertura ....
- finiture ....

- coerente

- incoerente

INQUADRAMENTO URBANO



ELEMENTI DI PREGIO

descrizione:

FOTO



ELEMENTI NEGATIVI

descrizione:

SCHEDA DEGLI ELEMENTI ARCHITETTONICI E DECORATIVI CARATTERISTICI ED DI ESTRANEI, CON LE PRESCRIZIONI PER IL RIAMBIAMENTO

N. anagrafico  N. civico  Via: Strada per Longera  
 N. unità edilizia   
 zona d'intervento

**A.) EDIFICIO PRINCIPALE**

PRESCRIZIONI PER IL RIAMBIAMENTO

1. MANTO DI COPERTURA

- |   |  |
|---|--|
| <input checked="" type="checkbox"/> coppi tradizionali                  | <input type="checkbox"/> altro ....                            |
| <input checked="" type="checkbox"/> due falde                           | <input type="checkbox"/> altro ....                            |
| <input checked="" type="checkbox"/> sporgenza cornice di gronda <20 cm. | <input type="checkbox"/> sporgenza cornice di gronda >20 cm.   |
| <input type="checkbox"/> sporgenza cornice del timpano <20 cm.          | <input type="checkbox"/> sporgenza cornice del timpano >20 cm. |

2. TORRETTE DA CAMINO

- |  |   |
|--|---|
| <input type="checkbox"/> tradizionali intonacati | <input checked="" type="checkbox"/> tradizionali non intonacati |
|  | <input type="checkbox"/> elementi prefabbricati o altro         |

3. GRONDE E PLUVIALI

- |   |   |
|---|---|
| <input checked="" type="checkbox"/> sezione tonda | <input type="checkbox"/> sezione quadrata |
| <input type="checkbox"/> non presenti             |   |

4. APERTURE

- |   |  |
|---|--|
| <input checked="" type="checkbox"/> tipiche, altezza superiore alla larghezza | <input type="checkbox"/> atipiche altezza inferiore alla larghezza |
| <input checked="" type="checkbox"/> riquadrature delle forature               |  |

5. SERRAMENTI ed ELEMENTI di CHIUSURA

- |  |   |
|--|---|
| <input type="checkbox"/> legno naturale        | <input checked="" type="checkbox"/> altro alluminio |
| <input type="checkbox"/> legno colorato        |   |
| <input type="checkbox"/> scuri                 | <input type="checkbox"/> rotolanti ....             |
| <input checked="" type="checkbox"/> inferriate |   |

6. SCALE ESTERNE

- presenti

7. POGGIOLI

- presenti  
 su spazi pubblici

8. BALLATOI

- presenti  
 su spazi pubblici

9. VERANDE E/O BUSSOLE

- presenti

10. PARAPETTI - BALAUSTRE

- |   |  |
|---|--|
| <input type="checkbox"/> in metallo     | <input type="checkbox"/> in muratura piena |
| <input type="checkbox"/> in legno       | <input type="checkbox"/> incoerenti .....  |
| <input type="checkbox"/> coerenti ..... |  |

desc. Eliminazione elementi atipici evidenziati nella seconda colonna

## B.) FINITURE ESTERNE

### 1. EDIFICIO

- intonacato
- zoccolatura non evidenziata
- tinteggiatura tenue
- non tinteggiata

- parzialmente intonacato
- zoccolatura evidenziata
- tinteggiatura colori forti
- pitture non traspiranti

### 2. SPAZI APERTI

#### aree pavimentate

- in pietra locale
- in ghiaio
- giardino orto
- vegetazione autoctona

- cemento
- pavimentazione: autobloccanti, porfido, piastrelle, asfalto ecc.
- vegetazione non autoctona

- posti auto ....

### 3. RECINZIONI

- muro in pietra a vista
- muro intonacato

- muro rivestito con elementi atipici
- ringhiera troppo evidenziata ....

- ringhiera in ferro di semplice fattura
- riquadri in rete corrugata
- cancello semplice (con elementi in ferro o legno)

- ....
- recinzione in elementi prefabbricati
- rete plastificata o in acciaio
- cancello ....

## C.) COSTRUZIONI SECONDARIE ACCESSORIE

numero 1  
uso cantina  
copertura 1 falda in coppi e tettoia in ondolit  
finiture intonaco

- coerente

- incoerente

desc. Demolizione della tettoia



INQUADRAMENTO URBANO



FOTO



descrizione:

FOTO

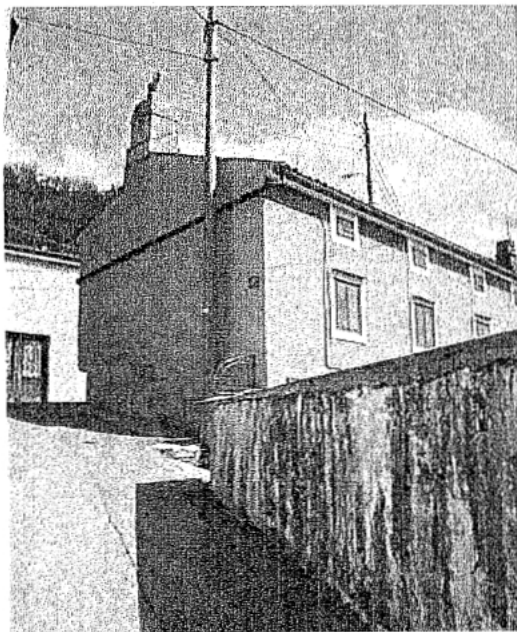

ELEMENTI NEGATIVI



descrizione:

SCHEDA DEGLI ELEMENTI ARCHITETTONICI E DECORATIVI CARATTERISTICI ED DI ESTRANEI, CON LE PRESCRIZIONI PER IL RIAMBIAMENTO

N. anagrafico  N. civico  Via: Strada per Longera  
 N. unità edilizia   
 zona d'intervento

**A.) EDIFICIO PRINCIPALE**

PRESCRIZIONI PER IL RIAMBIAMENTO

1. MANTO DI COPERTURA

- |   |  |
|---|--|
| <input checked="" type="checkbox"/> coppi tradizionali                  | <input type="checkbox"/> altro ....                            |
| <input checked="" type="checkbox"/> due falde                           | <input type="checkbox"/> altro ....                            |
| <input checked="" type="checkbox"/> sporgenza cornice di gronda <20 cm. | <input type="checkbox"/> sporgenza cornice di gronda >20 cm.   |
| <input type="checkbox"/> sporgenza cornice del timpano <20 cm.          | <input type="checkbox"/> sporgenza cornice del timpano >20 cm. |

2. TORRETTE DA CAMINO

- |  |   |
|--|---|
| <input type="checkbox"/> tradizionali intonacati | <input checked="" type="checkbox"/> tradizionali non intonacati |
|  | <input type="checkbox"/> elementi prefabbricati o altro         |

3. GRONDE E PLUVIALI

- |   |   |
|---|---|
| <input checked="" type="checkbox"/> sezione tonda | <input type="checkbox"/> sezione quadrata |
| <input type="checkbox"/> non presenti             |   |

4. APERTURE

- |   |  |
|---|--|
| <input checked="" type="checkbox"/> tipiche, altezza superiore alla larghezza | <input type="checkbox"/> atipiche altezza inferiore alla larghezza |
| <input type="checkbox"/> riquadrature delle forature                          |  |

5. SERRAMENTI ed ELEMENTI di CHIUSURA

- |   |   |
|---|---|
| <input type="checkbox"/> legno naturale   | <input checked="" type="checkbox"/> altro alluminio |
| <input type="checkbox"/> legno colorato   |   |
| <input checked="" type="checkbox"/> scuri | <input type="checkbox"/> rotolanti ....             |
| <input type="checkbox"/> inferriate       |   |

6. SCALE ESTERNE

- presenti

7. POGGIOLI

- presenti  
 su spazi pubblici

8. BALLATOI

- presenti  
 su spazi pubblici

9. VERANDE E/O BUSSOLE

- presenti

10. PARAPETTI - BALAUSTRATE

- |   |  |
|---|--|
| <input type="checkbox"/> in metallo     | <input type="checkbox"/> in muratura piena |
| <input type="checkbox"/> in legno       |  |
| <input type="checkbox"/> coerenti ..... | <input type="checkbox"/> incoerenti .....  |

desc. Eliminazione elementi atipici  
 evidenziati nella seconda colonna

## B.) FINITURE ESTERNE

### 1. EDIFICIO

- intonacato
- zoccolatura non evidenziata
- tinteggiatura tenue
- non tinteggiata

- parzialmente intonacato
- zoccolatura evidenziata
- tinteggiatura colori forti
- pitture non traspiranti

### 2. SPAZI APERTI

#### aree pavimentate

- in pietra locale
- in ghiaio
- giardino orto
- vegetazione autoctona

- cemento
- pavimentazione: autobloccanti, porfido, piastrelle, asfalto ecc.
- vegetazione non autoctona

- posti auto ....

### 3. RECINZIONI

- muro in pietra a vista
- muro intonacato

- muro rivestito con elementi atipici
- ringhiera troppo evidenziata ....

- ringhiera in ferro di semplice fattura
- riquadri in rete corrugata
- cancello semplice (con elementi in ferro o legno)

- ....
- recinzione in elementi prefabbricati
- rete plastificata o in acciaio
- cancello ....

## C.) COSTRUZIONI SECONDARIE ACCESSORIE

numero 1  
uso tettoia  
copertura ondulato  
finiture ....

- coerente

- incoerente

desc. Demolizione: come da art. 6.3 N.A

INQUADRAMENTO URBANO



ELEMENTI DI PREGIO

descrizione:

FOTO



ELEMENTI NEGATIVI

descrizione:

SCHEDA DEGLI ELEMENTI ARCHITETTONICI E DECORATIVI CARATTERISTICI ED DI ESTRANEI, CON LE PRESCRIZIONI PER IL RIAMBIAMENTO

N. anagrafico  N. civico  Via: Strada per Longera  
 N. unità edilizia   
 zona d'intervento

**A.) EDIFICIO PRINCIPALE**

PRESCRIZIONI PER IL RIAMBIAMENTO

desc. Eliminazione elementi atipici  
 evidenziati nella seconda colonna

1. MANTO DI COPERTURA

- |   |  |
|---|--|
| <input checked="" type="checkbox"/> coppi tradizionali                  | <input type="checkbox"/> altro ....                            |
| <input checked="" type="checkbox"/> due falde                           | <input type="checkbox"/> altro ....                            |
| <input checked="" type="checkbox"/> sporgenza cornice di gronda <20 cm. | <input type="checkbox"/> sporgenza cornice di gronda >20 cm.   |
| <input type="checkbox"/> sporgenza cornice del timpano <20 cm.          | <input type="checkbox"/> sporgenza cornice del timpano >20 cm. |

2. TORRETTE DA CAMINO

- |  |   |
|--|---|
| <input type="checkbox"/> tradizionali intonacati | <input type="checkbox"/> tradizionali non intonacati    |
|  | <input type="checkbox"/> elementi prefabbricati o altro |

3. GRONDE E PLUVIALI

- |  |   |
|--|---|
| <input type="checkbox"/> sezione tonda           | <input type="checkbox"/> sezione quadrata |
| <input checked="" type="checkbox"/> non presenti |   |

4. APERTURE

- |  |  |
|--|--|
| <input type="checkbox"/> tipiche, altezza superiore alla larghezza | <input type="checkbox"/> atipiche altezza inferiore alla larghezza |
| <input type="checkbox"/> riquadrature delle forature               |  |

5. SERRAMENTI ed ELEMENTI di CHIUSURA

- |  |   |
|--|---|
| <input checked="" type="checkbox"/> legno naturale | <input type="checkbox"/> altro ....     |
| <input type="checkbox"/> legno colorato            |   |
| <input type="checkbox"/> scuri                     | <input type="checkbox"/> rotolanti .... |
| <input type="checkbox"/> inferriate                |   |

6. SCALE ESTERNE

- presenti

7. POGGIOLI

- presenti  
 su spazi pubblici

8. BALLATOI

- presenti  
 su spazi pubblici

9. VERANDE E/O BUSSOLE

- presenti

10. PARAPETTI - BALAUSTRATE

- |   |  |
|---|--|
| <input type="checkbox"/> in metallo     | <input type="checkbox"/> in muratura piena |
| <input type="checkbox"/> in legno       | <input type="checkbox"/> incoerenti .....  |
| <input type="checkbox"/> coerenti ..... |  |

## B.) FINITURE ESTERNE

### 1. EDIFICIO

- intonacato
- zoccolatura non evidenziata
- tinteggiatura tenue
- non tinteggiata

- parzialmente intonacato
- zoccolatura evidenziata
- tinteggiatura colori forti
- pitture non traspiranti

### 2. SPAZI APERTI

#### aree pavimentate

- in pietra locale
- in ghiaio
- giardino orto
- vegetazione autoctona

- cemento
- pavimentazione: autobloccanti, porfido, piastrelle, asfalto ecc.
- vegetazione non autoctona

posti auto ....

### 3. RECINZIONI

- muro in pietra a vista
- muro intonacato

- muro rivestito con elementi atipici
- ringhiera troppo evidenziata ....

- ringhiera in ferro di semplice fattura
- riquadri in rete corrugata
- cancello semplice (con elementi in ferro o legno)

- ....
- recinzione in elementi prefabbricati
- rete plastificata o in acciaio
- cancello ....

## C.) COSTRUZIONI SECONDARIE ACCESSORIE

numero ....

uso ....

copertura ....

finiture ....

coerente

incoerente

INQUADRAMENTO URBANO

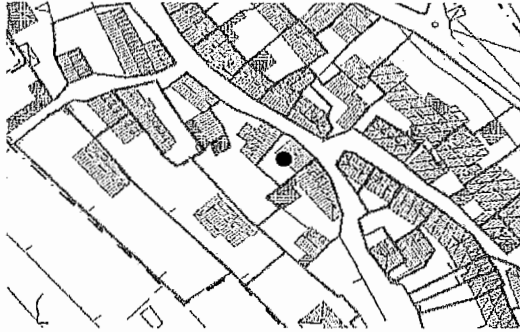

ELEMENTI DI PREGIO

descrizione:

FOTO



ELEMENTI NEGATIVI

descrizione:



SCHEDA DEGLI ELEMENTI ARCHITETTONICI E DECORATIVI CARATTERISTICI ED DI ESTRANEI, CON LE PRESCRIZIONI PER IL RIAMBIENTAMENTO

N. anagrafico  N. civico  Via: Strada per Longera  
 N. unità edilizia   
 zona d'intervento

**A.) EDIFICIO PRINCIPALE**

1. MANTO DI COPERTURA

- |   |  |
|---|--|
| <input checked="" type="checkbox"/> coppi tradizionali                  | <input type="checkbox"/> altro ....                            |
| <input type="checkbox"/> due falde                                      | <input checked="" type="checkbox"/> altro 3 falde              |
| <input checked="" type="checkbox"/> sporgenza cornice di gronda <20 cm. | <input type="checkbox"/> sporgenza cornice di gronda >20 cm.   |
| <input type="checkbox"/> sporgenza cornice del timpano <20 cm.          | <input type="checkbox"/> sporgenza cornice del timpano >20 cm. |

2. TORRETTE DA CAMINO

- |   |  |
|---|--|
| <input checked="" type="checkbox"/> tradizionali intonacati | <input checked="" type="checkbox"/> tradizionali non intonacati    |
|   | <input checked="" type="checkbox"/> elementi prefabbricati o altro |

3. GRONDE E PLUVIALI

- |   |   |
|---|---|
| <input checked="" type="checkbox"/> sezione tonda | <input type="checkbox"/> sezione quadrata |
| <input type="checkbox"/> non presenti             |   |

4. APERTURE

- |   |  |
|---|--|
| <input checked="" type="checkbox"/> tipiche, altezza superiore alla larghezza | <input type="checkbox"/> atipiche altezza inferiore alla larghezza |
| <input type="checkbox"/> riquadrature delle forature                          |  |

5. SERRAMENTI ed ELEMENTI di CHIUSURA

- |  |   |
|--|---|
| <input type="checkbox"/> legno naturale            | <input type="checkbox"/> altro ....     |
| <input checked="" type="checkbox"/> legno colorato |   |
| <input checked="" type="checkbox"/> scuri          | <input type="checkbox"/> rotolanti .... |
| <input type="checkbox"/> inferriate                |   |

6. SCALE ESTERNE

presenti

7. POGGIOLI

presenti  
 su spazi pubblici

8. BALLATOI

presenti  
 su spazi pubblici

9. VERANDE E/O BUSSOLE

presenti

10. PARAPETTI - BALAUSTRATE

- |  |  |
|--|--|
| <input checked="" type="checkbox"/> in metallo | <input type="checkbox"/> in muratura piena |
| <input type="checkbox"/> in legno              | <input type="checkbox"/> incoerenti .....  |
| <input type="checkbox"/> coerenti .....        |  |

PRESCRIZIONI PER IL RIAMBIENTAMENTO

desc. Eliminazione elementi atipici evidenziati nella seconda colonna



## B.) FINITURE ESTERNE

### 1. EDIFICIO

- intonacato
- zoccolatura non evidenziata
- tinteggiatura tenue
- non tinteggiata

- parzialmente intonacato
- zoccolatura evidenziata
- tinteggiatura colori forti
- pitture non traspiranti

### 2. SPAZI APERTI

#### aree pavimentate

- in pietra locale
- in ghiaio
- giardino orto
- vegetazione autoctona

- cemento
- pavimentazione: autobloccanti, porfido, piastrelle, asfalto ecc.
- vegetazione non autoctona

posti auto ....

### 3. RECINZIONI

- muro in pietra a vista
- muro intonacato

- muro rivestito con elementi atipici
- ringhiera troppo evidenziata ....

- ringhiera in ferro di semplice fattura
- riquadri in rete corrugata
- cancello semplice (con elementi in ferro o legno)

- .....  
recinzione in elementi prefabbricati
- rete plastificata o in acciaio
- cancello ....

## C.) COSTRUZIONI SECONDARIE ACCESSORIE

numero 2  
uso garage e cantina  
copertura piana e a falde  
finiture intonaco

coerente

incoerente

desc. Demolizione: come da art. 6.3 N.A

INQUADRAMENTO URBANO

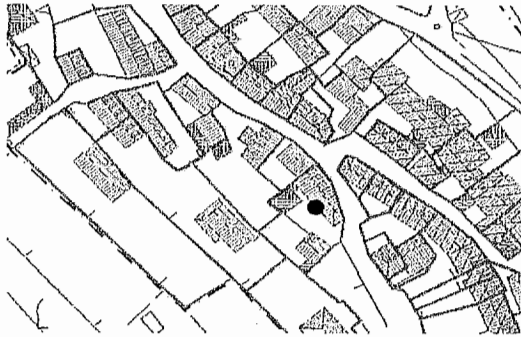

ELEMENTI DI PREGIO

descrizione:

FOTO

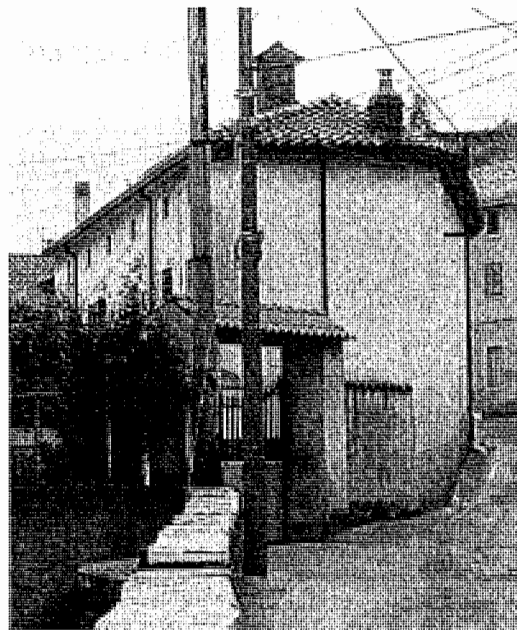

ELEMENTI NEGATIVI

descrizione:

SCHEDA DEGLI ELEMENTI ARCHITETTONICI E DECORATIVI CARATTERISTICI ED DI ESTRANEI, CON LE PRESCRIZIONI PER IL RIAMBIAMENTO

N. anagrafico  N. civico  Via: Strada per Longera  
 N. unità edilizia   
 zona d'intervento

**A.) EDIFICIO PRINCIPALE**

PRESCRIZIONI PER IL RIAMBIAMENTO

1. MANTO DI COPERTURA

- |  |  |
|--|--|
| <input checked="" type="checkbox"/> coppi tradizionali         | <input type="checkbox"/> altro ....                            |
| <input type="checkbox"/> due falde                             | <input checked="" type="checkbox"/> altro 4 falde              |
| <input type="checkbox"/> sporgenza cornice di gronda <20 cm.   | <input type="checkbox"/> sporgenza cornice di gronda >20 cm.   |
| <input type="checkbox"/> sporgenza cornice del timpano <20 cm. | <input type="checkbox"/> sporgenza cornice del timpano >20 cm. |

desc. Eliminazione elementi atipici  
evidenziati nella seconda colonna

2. TORRETTE DA CAMINO

- |  |   |
|--|---|
| <input type="checkbox"/> tradizionali intonacati | <input checked="" type="checkbox"/> tradizionali non intonacati |
|  | <input type="checkbox"/> elementi prefabbricati o altro         |

3. GRONDE E PLUVIALI

- |   |   |
|---|---|
| <input checked="" type="checkbox"/> sezione tonda | <input type="checkbox"/> sezione quadrata |
| <input type="checkbox"/> non presenti             |   |

4. APERTURE

- |  |   |
|--|---|
| <input type="checkbox"/> tipiche, altezza superiore alla larghezza | <input checked="" type="checkbox"/> atipiche altezza inferiore alla larghezza |
| <input type="checkbox"/> riquadrature delle forature               |   |

5. SERRAMENTI ed ELEMENTI di CHIUSURA

- |  |  |
|--|--|
| <input type="checkbox"/> legno naturale            | <input type="checkbox"/> altro ....                |
| <input checked="" type="checkbox"/> legno colorato | <input checked="" type="checkbox"/> rotolanti .... |
| <input type="checkbox"/> scuri                     |  |
| <input type="checkbox"/> inferriate                |  |

6. SCALE ESTERNE

- presenti

7. POGGIOLI

- presenti  
 su spazi pubblici

8. BALLATOI

- presenti  
 su spazi pubblici

9. VERANDE E/O BUSSOLE

- presenti

10. PARAPETTI - BALAUSTRATE

- |  |   |
|--|---|
| <input checked="" type="checkbox"/> in metallo | <input checked="" type="checkbox"/> in muratura piena |
| <input type="checkbox"/> in legno              | <input type="checkbox"/> incoerenti .....             |
| <input type="checkbox"/> coerenti .....        |   |

## B.) FINITURE ESTERNE

### 1. EDIFICIO

- intonacato
- zoccolatura non evidenziata
- tinteggiatura tenue
- non tinteggiata

- parzialmente intonacato
- zoccolatura evidenziata
- tinteggiatura colori forti
- pitture non traspiranti

### 2. SPAZI APERTI

#### aree pavimentate

- in pietra locale
- in ghiaio
- giardino orto
- vegetazione autoctona

- cemento
- pavimentazione: autobloccanti, porfido, piastrelle, asfalto ecc.
- vegetazione non autoctona

posti auto ....

### 3. RECINZIONI

- muro in pietra a vista
- muro intonacato
- ringhiera in ferro di semplice fattura
- riquadri in rete corrugata
- cancello semplice (con elementi in ferro o legno)

- muro rivestito con elementi atipici
- ringhiera troppo evidenziata ....
- ....
- recinzione in elementi prefabbricati
- rete plastificata o in acciaio
- cancello ....

## C.) COSTRUZIONI SECONDARIE ACCESSORIE

numero ....

uso ....

copertura ....

finiture ....

coerente

incoerente

INQUADRAMENTO URBANO



ELEMENTI DI PREGIO

descrizione:

FOTO

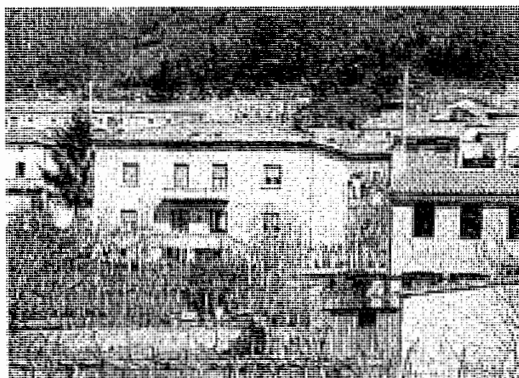

ELEMENTI NEGATIVI

descrizione:

SCHEDA DEGLI ELEMENTI ARCHITETTONICI E DECORATIVI CARATTERISTICI ED DI ESTRANEI, CON LE PRESCRIZIONI PER IL RIAMBIAMENTO

N. anagrafico  N. civico  Via: Strada per Longera  
 N. unità edilizia   
 zona d'intervento

**A.) EDIFICIO PRINCIPALE**

PRESCRIZIONI PER IL RIAMBIAMENTO

desc. Eliminazione elementi atipici  
 evidenziati nella seconda colonna

1. MANTO DI COPERTURA

- |  |  |
|--|--|
| <input checked="" type="checkbox"/> coppi tradizionali         | <input type="checkbox"/> altro ....                            |
| <input checked="" type="checkbox"/> due falde                  | <input checked="" type="checkbox"/> altro 1 falda              |
| <input type="checkbox"/> sporgenza cornice di gronda <20 cm.   | <input type="checkbox"/> sporgenza cornice di gronda >20 cm.   |
| <input type="checkbox"/> sporgenza cornice del timpano <20 cm. | <input type="checkbox"/> sporgenza cornice del timpano >20 cm. |

2. TORRETTE DA CAMINO

- |   |  |
|---|--|
| <input checked="" type="checkbox"/> tradizionali intonacati | <input type="checkbox"/> tradizionali non intonacati               |
|   | <input checked="" type="checkbox"/> elementi prefabbricati o altro |

3. GRONDE E PLUVIALI

- |   |   |
|---|---|
| <input checked="" type="checkbox"/> sezione tonda | <input type="checkbox"/> sezione quadrata |
| <input type="checkbox"/> non presenti             |   |

4. APERTURE

- |   |  |
|---|--|
| <input checked="" type="checkbox"/> tipiche, altezza superiore alla larghezza | <input type="checkbox"/> atipiche altezza inferiore alla larghezza |
| <input type="checkbox"/> riquadrature delle forature                          |  |

5. SERRAMENTI ed ELEMENTI di CHIUSURA

- |  |   |
|--|---|
| <input type="checkbox"/> legno naturale            | <input type="checkbox"/> altro ....     |
| <input checked="" type="checkbox"/> legno colorato |   |
| <input checked="" type="checkbox"/> scuri          | <input type="checkbox"/> rotolanti .... |
| <input checked="" type="checkbox"/> inferriate     |   |

6. SCALE ESTERNE

presenti

7. POGGIOLI

presenti  
 su spazi pubblici

8. BALLATOI

presenti  
 su spazi pubblici

9. VERANDE E/O BUSSOLE

presenti

10. PARAPETTI - BALAUSTRATE

- |   |  |
|---|--|
| <input type="checkbox"/> in metallo     | <input type="checkbox"/> in muratura piena |
| <input type="checkbox"/> in legno       |  |
| <input type="checkbox"/> coerenti ..... | <input type="checkbox"/> incoerenti .....  |

## B.) FINITURE ESTERNE

### 1. EDIFICIO

- intonacato
- zoccolatura non evidenziata
- tinteggiatura tenue
- non tinteggiata

- parzialmente intonacato
- zoccolatura evidenziata
- tinteggiatura colori forti
- pitture non traspiranti

### 2. SPAZI APERTI

#### aree pavimentate

- in pietra locale
- in ghiaino
- giardino orto
- vegetazione autoctona

- cemento
- pavimentazione: autobloccanti, porfido, piastrelle, asfalto ecc.
- vegetazione non autoctona

- posti auto 1

### 3. RECINZIONI

- muro in pietra a vista
- muro intonacato

- muro rivestito con elementi atipici
- ringhiera troppo evidenziata ....

- ringhiera in ferro di semplice fattura
- riquadri in rete corrugata
- cancello semplice (con elementi in ferro o legno)

- .....  
recinzione in elementi prefabbricati
- rete plastificata o in acciaio
- cancello ....

## C.) COSTRUZIONI SECONDARIE ACCESSORIE

numero 1  
uso tettoia  
copertura piana  
finiture ....

- coerente

- incoerente

desc. Demolizione: come da art. 6.3 N.A

INQUADRAMENTO URBANO

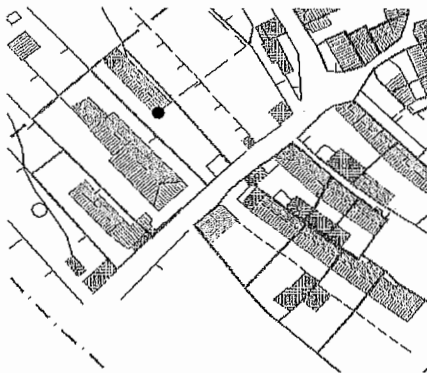

ELEMENTI DI PREGIO

descrizione:

FOTO

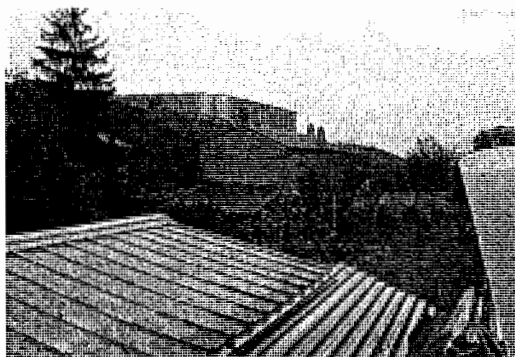

ELEMENTI NEGATIVI

descrizione:





SCHEDA DEGLI ELEMENTI ARCHITETTONICI E DECORATIVI CARATTERISTICI ED DI ESTRANEI, CON LE PRESCRIZIONI PER IL RIAMBIAMENTO

N. anagrafico  N. civico  Via: Strada per Longera  
 N. unità edilizia   
 zona d'intervento

**A.) EDIFICIO PRINCIPALE**

PRESCRIZIONI PER IL RIAMBIAMENTO

1. MANTO DI COPERTURA

- |   |   |
|---|---|
| <input checked="" type="checkbox"/> coppi tradizionali                  | <input type="checkbox"/> altro ....                                     |
| <input checked="" type="checkbox"/> due falde                           | <input checked="" type="checkbox"/> altro 3 falde                       |
| <input checked="" type="checkbox"/> sporgenza cornice di gronda <20 cm. | <input checked="" type="checkbox"/> sporgenza cornice di gronda >20 cm. |
| <input type="checkbox"/> sporgenza cornice del timpano <20 cm.          | <input type="checkbox"/> sporgenza cornice del timpano >20 cm.          |

desc. Eliminazione elementi atipici  
evidenziati nella seconda colonna

2. TORRETTE DA CAMINO

- |  |  |
|--|--|
| <input type="checkbox"/> tradizionali intonacati | <input checked="" type="checkbox"/> tradizionali non intonacati    |
|  | <input checked="" type="checkbox"/> elementi prefabbricati o altro |

3. GRONDE E PLUVIALI

- |   |   |
|---|---|
| <input checked="" type="checkbox"/> sezione tonda | <input type="checkbox"/> sezione quadrata |
| <input type="checkbox"/> non presenti             |   |

4. APERTURE

- |  |   |
|--|---|
| <input type="checkbox"/> tipiche, altezza superiore alla larghezza | <input checked="" type="checkbox"/> atipiche altezza inferiore alla larghezza |
| <input type="checkbox"/> riquadrature delle forature               |   |

5. SERRAMENTI ed ELEMENTI di CHIUSURA

- |  |   |
|--|---|
| <input checked="" type="checkbox"/> legno naturale | <input type="checkbox"/> altro ....     |
| <input type="checkbox"/> legno colorato            |   |
| <input checked="" type="checkbox"/> scuri          | <input type="checkbox"/> rotolanti .... |
| <input checked="" type="checkbox"/> inferriate     |   |

6. SCALE ESTERNE

presenti

7. POGGIOLI

presenti  
 su spazi pubblici

8. BALLATOI

presenti  
 su spazi pubblici

9. VERANDE E/O BUSSOLE

presenti

10. PARAPETTI - BALAUSTRE

- |   |  |
|---|--|
| <input type="checkbox"/> in metallo     | <input type="checkbox"/> in muratura piena |
| <input type="checkbox"/> in legno       | <input type="checkbox"/> incoerenti .....  |
| <input type="checkbox"/> coerenti ..... |  |

## B.) FINITURE ESTERNE

### 1. EDIFICIO

- intonacato
- zoccolatura non evidenziata
- tinteggiatura tenue
- non tinteggiata

- parzialmente intonacato
- zoccolatura evidenziata
- tinteggiatura colori forti
- pitture non traspiranti

### 2. SPAZI APERTI

#### aree pavimentate

- in pietra locale
- in ghiaino
- giardino orto
- vegetazione autoctona

- cemento
- pavimentazione: autobloccanti, porfido, piastrelle, asfalto ecc.
- vegetazione non autoctona.

- posti auto 1

### 3. RECINZIONI

- muro in pietra a vista
- muro intonacato

- muro rivestito con elementi atipici
- ringhiera troppo evidenziata ....

- ringhiera in ferro di semplice fattura
- riquadri in rete corrugata
- cancello semplice (con elementi in ferro o legno)

- recinzione in elementi prefabbricati
- rete plastificata o in acciaio
- cancello ....

## C.) COSTRUZIONI SECONDARIE ACCESSORIE

numero ....

uso ....

copertura ....

finiture ....

- coerente

- incoerente

INQUADRAMENTO URBANO

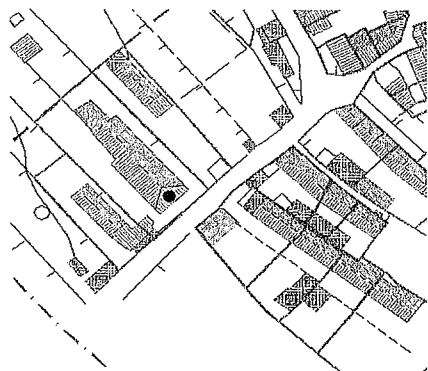

FOTO



descrizione:

FOTO



ELEMENTI NEGATIVI



descrizione:

SCHEDA DEGLI ELEMENTI ARCHITETTONICI E DECORATIVI CARATTERISTICI ED DI ESTRANEI, CON LE PRESCRIZIONI PER IL RIAMBIAMENTO

N. anagrafico  N. civico  Via: Strada per Longera  
 N. unità edilizia   
 zona d'intervento

**A.) EDIFICIO PRINCIPALE**

PRESCRIZIONI PER IL RIAMBIAMENTO

1. MANTO DI COPERTURA
- |   |  |
|---|--|
| <input checked="" type="checkbox"/> coppi tradizionali                  | <input type="checkbox"/> altro ....                            |
| <input checked="" type="checkbox"/> due falde                           | <input type="checkbox"/> altro ....                            |
| <input checked="" type="checkbox"/> sporgenza cornice di gronda <20 cm. | <input type="checkbox"/> sporgenza cornice di gronda >20 cm.   |
| <input type="checkbox"/> sporgenza cornice del timpano <20 cm.          | <input type="checkbox"/> sporgenza cornice del timpano >20 cm. |
2. TORRETTE DA CAMINO
- |  |   |
|--|---|
| <input type="checkbox"/> tradizionali intonacati | <input type="checkbox"/> tradizionali non intonacati    |
|  | <input type="checkbox"/> elementi prefabbricati o altro |
3. GRONDE E PLUVIALI
- |   |   |
|---|---|
| <input checked="" type="checkbox"/> sezione tonda | <input type="checkbox"/> sezione quadrata |
| <input type="checkbox"/> non presenti             |   |
4. APERTURE
- |   |  |
|---|--|
| <input checked="" type="checkbox"/> tipiche, altezza superiore alla larghezza | <input type="checkbox"/> atipiche altezza inferiore alla larghezza |
| <input type="checkbox"/> riquadrature delle forature                          |  |
5. SERRAMENTI ed ELEMENTI di CHIUSURA
- |  |   |
|--|---|
| <input type="checkbox"/> legno naturale            | <input type="checkbox"/> altro ....     |
| <input checked="" type="checkbox"/> legno colorato |   |
| <input checked="" type="checkbox"/> scuri          | <input type="checkbox"/> rotolanti .... |
| <input type="checkbox"/> inferriate                |   |
6. SCALE ESTERNE
- |                                   |
|-----------------------------------|
| <input type="checkbox"/> presenti |
|-----------------------------------|
7. POGGIOLI
- |  |
|--|
| <input type="checkbox"/> presenti          |
| <input type="checkbox"/> su spazi pubblici |
8. BALLATOI
- |  |
|--|
| <input type="checkbox"/> presenti          |
| <input type="checkbox"/> su spazi pubblici |
9. VERANDE E/O BUSSOLE
- |  |
|--|
| <input checked="" type="checkbox"/> presenti |
|--|
10. PARAPETTI - BALAUSTRATE
- |   |  |
|---|--|
| <input type="checkbox"/> in metallo     | <input type="checkbox"/> in muratura piena |
| <input type="checkbox"/> in legno       |  |
| <input type="checkbox"/> coerenti ..... | <input type="checkbox"/> incoerenti .....  |

desc. Eliminazione elementi atipici  
evidenziati nella seconda colonna

## B.) FINITURE ESTERNE

### 1. EDIFICIO

- intonacato
- zoccolatura non evidenziata
- tinteggiatura tenue
- non tinteggiata

- parzialmente intonacato
- zoccolatura evidenziata
- tinteggiatura colori forti
- pitture non traspiranti

### 2. SPAZI APERTI

#### aree pavimentate

- in pietra locale
- in ghiaio
- giardino orto
- vegetazione autoctona

- cemento
- pavimentazione: autobloccanti, porfido, piastrelle, asfalto ecc.
- vegetazione non autoctona

- posti auto 1

### 3. RECINZIONI

- muro in pietra a vista
- muro intonacato

- muro rivestito con elementi atipici
- ringhiera troppo evidenziata ....

- ringhiera in ferro di semplice fattura
- riquadri in rete corrugata
- cancello semplice (con elementi in ferro o legno)

- .....  
recinzione in elementi prefabbricati
- rete plastificata o in acciaio
- cancello ....

## C.) COSTRUZIONI SECONDARIE ACCESSORIE

numero ....

uso ....

copertura ....

finiture ....

- coerente

- incoerente

INQUADRAMENTO URBANO

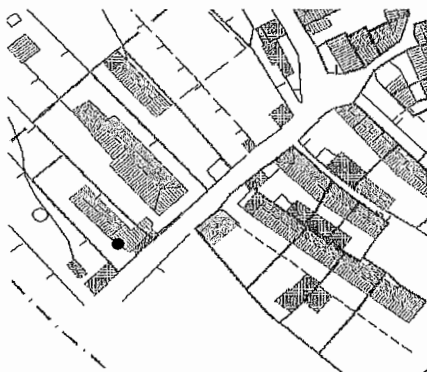

ELEMENTI DI PREGIO

descrizione:

FOTO

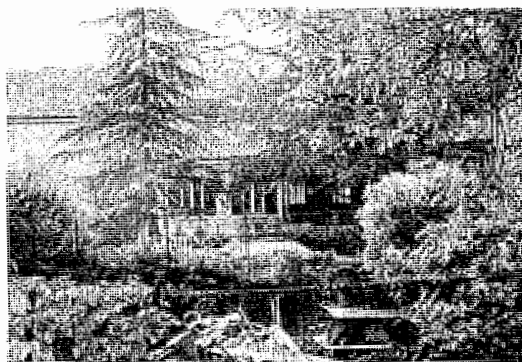

ELEMENTI NEGATIVI

descrizione:

SCHEDA DEGLI ELEMENTI ARCHITETTONICI E DECORATIVI CARATTERISTICI ED DI ESTRANEI, CON LE PRESCRIZIONI PER IL RIAMBIAMENTO

N. anagrafico  N. civico  Via: Strada per Longera  
 N. unità edilizia   
 zona d'intervento

**A.) EDIFICIO PRINCIPALE**

PRESCRIZIONI PER IL RIAMBIAMENTO

desc. Eliminazione elementi atipici  
evidenziati nella seconda colonna

1. MANTO DI COPERTURA

- |   |  |
|---|--|
| <input checked="" type="checkbox"/> coppi tradizionali                  | <input type="checkbox"/> altro ....                            |
| <input checked="" type="checkbox"/> due falde                           | <input type="checkbox"/> altro ....                            |
| <input checked="" type="checkbox"/> sporgenza cornice di gronda <20 cm. | <input type="checkbox"/> sporgenza cornice di gronda >20 cm.   |
| <input type="checkbox"/> sporgenza cornice del timpano <20 cm.          | <input type="checkbox"/> sporgenza cornice del timpano >20 cm. |

2. TORRETTE DA CAMINO

- |   |   |
|---|---|
| <input checked="" type="checkbox"/> tradizionali intonacati | <input type="checkbox"/> tradizionali non intonacati    |
|   | <input type="checkbox"/> elementi prefabbricati o altro |

3. GRONDE E PLUVIALI

- |   |   |
|---|---|
| <input checked="" type="checkbox"/> sezione tonda | <input type="checkbox"/> sezione quadrata |
| <input type="checkbox"/> non presenti             |   |

4. APERTURE

- |   |  |
|---|--|
| <input checked="" type="checkbox"/> tipiche, altezza superiore alla larghezza | <input type="checkbox"/> atipiche altezza inferiore alla larghezza |
| <input type="checkbox"/> riquadrature delle forature                          |  |

5. SERRAMENTI ed ELEMENTI di CHIUSURA

- |  |  |
|--|--|
| <input type="checkbox"/> legno naturale            | <input type="checkbox"/> altro ....                |
| <input checked="" type="checkbox"/> legno colorato |  |
| <input checked="" type="checkbox"/> scuri          | <input checked="" type="checkbox"/> rotolanti .... |
| <input checked="" type="checkbox"/> inferriate     |  |

6. SCALE ESTERNE

presenti

7. POGGIOLI

presenti  
 su spazi pubblici

8. BALLATOI

presenti  
 su spazi pubblici

9. VERANDE E/O BUSSOLE

presenti

10. PARAPETTI - BALAUSTRATE

- |   |  |
|---|--|
| <input type="checkbox"/> in metallo     | <input type="checkbox"/> in muratura piena |
| <input type="checkbox"/> in legno       | <input type="checkbox"/> incoerenti .....  |
| <input type="checkbox"/> coerenti ..... |  |

## B.) FINITURE ESTERNE

### 1. EDIFICIO

- intonacato
- zoccolatura non evidenziata
- tinteggiatura tenue
- non tinteggiata

- parzialmente intonacato
- zoccolatura evidenziata
- tinteggiatura colori forti
- pitture non traspiranti

### 2. SPAZI APERTI

#### aree pavimentate

- in pietra locale
- in ghiaio
- giardino orto
- vegetazione autoctona

- cemento
- pavimentazione: autobloccanti, porfido, piastrelle, asfalto ecc.
- vegetazione non autoctona

- posti auto ....

### 3. RECINZIONI

- muro in pietra a vista
- muro intonacato
- ringhiera in ferro di semplice fattura
- riquadri in rete corrugata
- cancello semplice (con elementi in ferro o legno)

- muro rivestito con elementi atipici
- ringhiera troppo evidenziata .....
- .....
- recinzione in elementi prefabbricati
- rete plastificata o in acciaio
- cancello .....

## C.) COSTRUZIONI SECONDARIE ACCESSORIE

- numero 1
- uso laboratorio
- copertura piana
- finiture intonaco
- coerente

- incoerente

desc. Adeguamento della copertura all'art. 6.1



INQUADRAMENTO URBANO

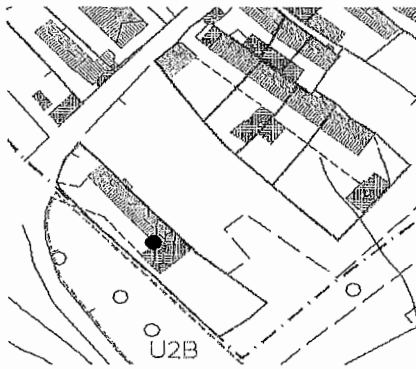

FOTO



ELEMENTI DI PREGIO

descrizione:

ELEMENTI NEGATIVI

descrizione:

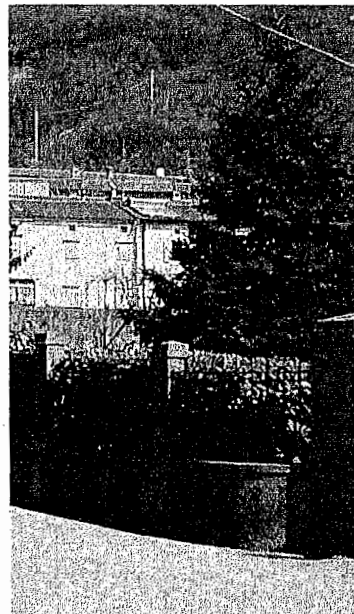

SCHEDA DEGLI ELEMENTI ARCHITETTONICI E DECORATIVI CARATTERISTICI ED DI ESTRANEI, CON LE PRESCRIZIONI PER IL RIAMBIAMENTO

N. anagrafico  N. civico  Via: Strada per Longera  
 N. unità edilizia   
 zona d'intervento

**A.) EDIFICIO PRINCIPALE**

PRESCRIZIONI PER IL RIAMBIAMENTO

1. MANTO DI COPERTURA

- |   |  |
|---|--|
| <input checked="" type="checkbox"/> coppi tradizionali                  | <input type="checkbox"/> altro ....                            |
| <input checked="" type="checkbox"/> due falde                           | <input type="checkbox"/> altro ....                            |
| <input checked="" type="checkbox"/> sporgenza cornice di gronda <20 cm. | <input type="checkbox"/> sporgenza cornice di gronda >20 cm.   |
| <input type="checkbox"/> sporgenza cornice del timpano <20 cm.          | <input type="checkbox"/> sporgenza cornice del timpano >20 cm. |

2. TORRETTE DA CAMINO

- |  |   |
|--|---|
| <input type="checkbox"/> tradizionali intonacati | <input checked="" type="checkbox"/> tradizionali non intonacati |
|  | <input type="checkbox"/> elementi prefabbricati o altro         |

3. GRONDE E PLUVIALI

- |   |   |
|---|---|
| <input checked="" type="checkbox"/> sezione tonda | <input type="checkbox"/> sezione quadrata |
| <input type="checkbox"/> non presenti             |   |

4. APERTURE

- |   |  |
|---|--|
| <input checked="" type="checkbox"/> tipiche, altezza superiore alla larghezza | <input type="checkbox"/> atipiche altezza inferiore alla larghezza |
| <input checked="" type="checkbox"/> riquadrature delle forature               |  |

5. SERRAMENTI ed ELEMENTI di CHIUSURA

- |  |  |
|--|--|
| <input type="checkbox"/> legno naturale            | <input type="checkbox"/> altro .....     |
| <input checked="" type="checkbox"/> legno colorato |  |
| <input checked="" type="checkbox"/> scuri          | <input type="checkbox"/> rotolanti ..... |
| <input type="checkbox"/> inferriate                |  |

6. SCALE ESTERNE

presenti

7. POGGIOLI

presenti  
 su spazi pubblici

8. BALLATOI

presenti  
 su spazi pubblici

9. VERANDE E/O BUSSOLE

presenti

10. PARAPETTI - BALAUSTRE

- |   |  |
|---|--|
| <input type="checkbox"/> in metallo     | <input type="checkbox"/> in muratura piena |
| <input type="checkbox"/> in legno       |  |
| <input type="checkbox"/> coerenti ..... | <input type="checkbox"/> incoerenti .....  |

desc. Eliminazione elementi atipici  
 evidenziati nella seconda colonna

## B.) FINITURE ESTERNE

### 1. EDIFICIO

- intonacato
- zoccolatura non evidenziata
- tinteggiatura tenue
- non tinteggiata

- parzialmente intonacato
- zoccolatura evidenziata
- tinteggiatura colori forti
- pitture non traspiranti

### 2. SPAZI APERTI

#### aree pavimentate

- in pietra locale
- in ghiaio
- giardino orto
- vegetazione autoctona

- cemento
- pavimentazione: autobloccanti, porfido, piastrelle, asfalto ecc.
- vegetazione non autoctona

- posti auto ....

### 3. RECINZIONI

- muro in pietra a vista
- muro intonacato

- muro rivestito con elementi atipici
- ringhiera troppo evidenziata .....

- ringhiera in ferro di semplice fattura
- riquadri in rete corrugata
- cancello semplice (con elementi in ferro o legno)

- .....
- recinzione in elementi prefabbricati
- rete plastificata o in acciaio
- cancello .....

## C.) COSTRUZIONI SECONDARIE ACCESSORIE

numero 1  
uso cantina  
copertura 1 falda  
finiture intonaco

- coerente

- incoerente

INQUADRAMENTO URBANO

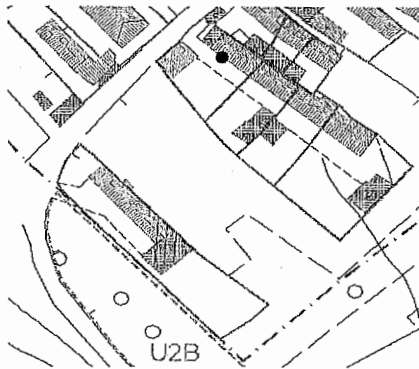

ELEMENTI DI PREGIO

descrizione:

FOTO

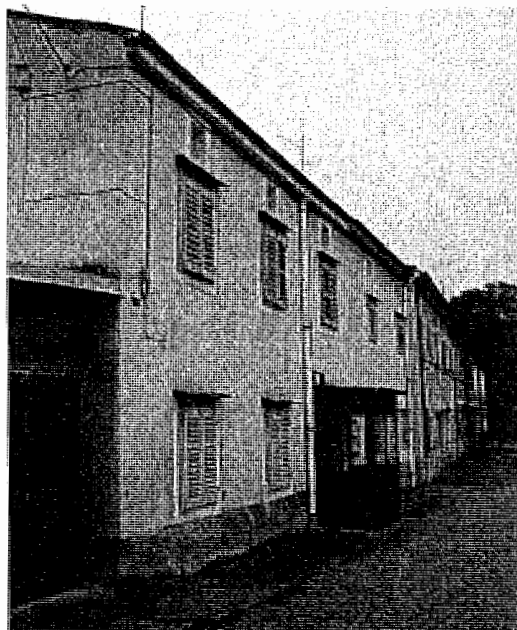

ELEMENTI NEGATIVI

descrizione:

SCHEDA DEGLI ELEMENTI ARCHITETTONICI E DECORATIVI CARATTERISTICI ED DI ESTRANEI, CON LE PRESCRIZIONI PER IL RIAMBIENTAMENTO

N. anagrafico  N. civico  Via: Strada per Longera  
 N. unità edilizia   
 zona d'intervento

**A.) EDIFICIO PRINCIPALE**

PRESCRIZIONI PER IL RIAMBIENTAMENTO

1. MANTO DI COPERTURA

- |   |  |
|---|--|
| <input checked="" type="checkbox"/> coppi tradizionali                  | <input type="checkbox"/> altro ....                            |
| <input checked="" type="checkbox"/> due falde                           | <input type="checkbox"/> altro ....                            |
| <input checked="" type="checkbox"/> sporgenza cornice di gronda <20 cm. | <input type="checkbox"/> sporgenza cornice di gronda >20 cm.   |
| <input type="checkbox"/> sporgenza cornice del timpano <20 cm.          | <input type="checkbox"/> sporgenza cornice del timpano >20 cm. |

2. TORRETTE DA CAMINO

- |   |   |
|---|---|
| <input checked="" type="checkbox"/> tradizionali intonacati | <input type="checkbox"/> tradizionali non intonacati    |
|   | <input type="checkbox"/> elementi prefabbricati o altro |

3. GRONDE E PLUVIALI

- |   |   |
|---|---|
| <input checked="" type="checkbox"/> sezione tonda | <input type="checkbox"/> sezione quadrata |
| <input type="checkbox"/> non presenti             |   |

4. APERTURE

- |   |  |
|---|--|
| <input checked="" type="checkbox"/> tipiche, altezza superiore alla larghezza | <input type="checkbox"/> atipiche altezza inferiore alla larghezza |
| <input checked="" type="checkbox"/> riquadrature delle forature               |  |

5. SERRAMENTI ed ELEMENTI di CHIUSURA

- |  |   |
|--|---|
| <input type="checkbox"/> legno naturale            | <input checked="" type="checkbox"/> altro alluminio |
| <input checked="" type="checkbox"/> legno colorato |   |
| <input checked="" type="checkbox"/> scuri          | <input type="checkbox"/> rotolanti ....             |
| <input type="checkbox"/> inferriate                |   |

6. SCALE ESTERNE

presenti

7. POGGIOLI

presenti  
 su spazi pubblici

8. BALLATOI

presenti  
 su spazi pubblici

9. VERANDE E/O BUSSOLE

presenti

10. PARAPETTI - BALAUSTRATE

- |   |  |
|---|--|
| <input type="checkbox"/> in metallo     | <input type="checkbox"/> in muratura piena |
| <input type="checkbox"/> in legno       |  |
| <input type="checkbox"/> coerenti ..... | <input type="checkbox"/> incoerenti .....  |

desc. Eliminazione elementi atipici  
 evidenziati nella seconda colonna

## B.) FINITURE ESTERNE

### 1. EDIFICIO

- intonacato
- zoccolatura non evidenziata
- tinteggiatura tenue
- non tinteggiata

- parzialmente intonacato
- zoccolatura evidenziata
- tinteggiatura colori forti
- pitture non traspiranti

### 2. SPAZI APERTI

#### aree pavimentate

- in pietra locale
- in ghiaio
- giardino orto
- vegetazione autoctona

- cemento
- pavimentazione: autobloccanti, porfido, piastrelle, asfalto ecc.
- vegetazione non autoctona

- posti auto ....

### 3. RECINZIONI

- muro in pietra a vista
- muro intonacato
- ringhiera in ferro di semplice fattura
- riquadri in rete corrugata
- cancello semplice (con elementi in ferro o legno)

- muro rivestito con elementi atipici
- ringhiera troppo evidenziata ....
- ....
- recinzione in elementi prefabbricati
- rete plastificata o in acciaio
- cancello ....

## C.) COSTRUZIONI SECONDARIE ACCESSORIE

numero 1  
uso garage  
copertura piana  
finiture tinteggiata

- coerente

- incoerente

desc. Demolizione: come da art. 6.3 N.A

INQUADRAMENTO URBANO

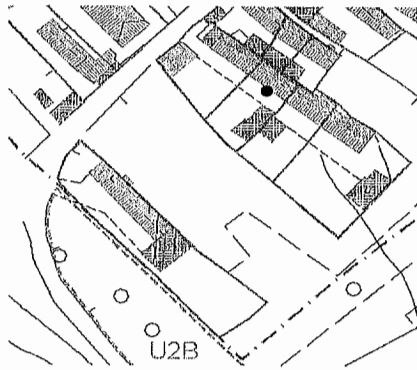

ELEMENTO NEGATIVO

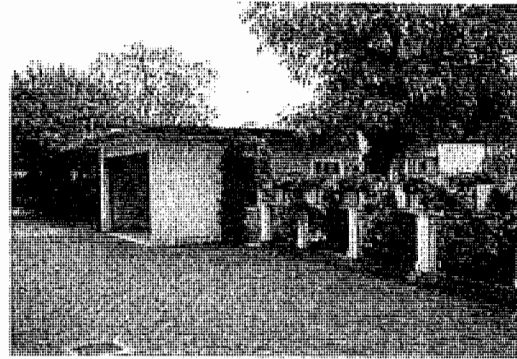

descrizione:

FOTO



ELEMENTI NEGATIVI



descrizione:

SCHEDA DEGLI ELEMENTI ARCHITETTONICI E DECORATIVI CARATTERISTICI ED DI ESTRANEI, CON LE PRESCRIZIONI PER IL RIAMBIENTAMENTO

N. anagrafico  N. civico  Via: Strada per Longera  
 N. unità edilizia   
 zona d'intervento

**A.) EDIFICIO PRINCIPALE**

1. MANTO DI COPERTURA

- |   |  |
|---|--|
| <input checked="" type="checkbox"/> coppi tradizionali                  | <input type="checkbox"/> altro ....                            |
| <input checked="" type="checkbox"/> due falde                           | <input type="checkbox"/> altro ....                            |
| <input checked="" type="checkbox"/> sporgenza cornice di gronda <20 cm. | <input type="checkbox"/> sporgenza cornice di gronda >20 cm.   |
| <input type="checkbox"/> sporgenza cornice del timpano <20 cm.          | <input type="checkbox"/> sporgenza cornice del timpano >20 cm. |

2. TORRETTE DA CAMINO

- |   |   |
|---|---|
| <input checked="" type="checkbox"/> tradizionali intonacati | <input type="checkbox"/> tradizionali non intonacati    |
|   | <input type="checkbox"/> elementi prefabbricati o altro |

3. GRONDE E PLUVIALI

- |   |   |
|---|---|
| <input checked="" type="checkbox"/> sezione tonda | <input type="checkbox"/> sezione quadrata |
| <input type="checkbox"/> non presenti             |   |

4. APERTURE

- |   |  |
|---|--|
| <input checked="" type="checkbox"/> tipiche, altezza superiore alla larghezza | <input type="checkbox"/> atipiche altezza inferiore alla larghezza |
| <input checked="" type="checkbox"/> riquadrature delle forature               |  |

5. SERRAMENTI ed ELEMENTI di CHIUSURA

- |  |   |
|--|---|
| <input type="checkbox"/> legno naturale            | <input type="checkbox"/> altro ....     |
| <input checked="" type="checkbox"/> legno colorato |   |
| <input checked="" type="checkbox"/> scuri          | <input type="checkbox"/> rotolanti .... |
| <input type="checkbox"/> inferriate                |   |

6. SCALE ESTERNE

- presenti

7. POGGIOLI

- presenti  
 su spazi pubblici

8. BALLATOI

- presenti  
 su spazi pubblici

9. VERANDE E/O BUSSOLE

- presenti

10. PARAPETTI - BALAUSTRATE

- in muratura piena  
 incoerenti .....

- in metallo  
 in legno  
 coerenti .....

PRESCRIZIONI PER IL RIAMBIENTAMENTO

desc. Eliminazione elementi atipici  
 evidenziati nella seconda colonna



## B.) FINITURE ESTERNE

### 1. EDIFICIO

- intonacato
- zoccolatura non evidenziata
- tinteggiatura tenue
- non tinteggiata

- parzialmente intonacato
- zoccolatura evidenziata
- tinteggiatura colori forti
- pitture non traspiranti

### 2. SPAZI APERTI

#### aree pavimentate

- in pietra locale
- in ghiaio
- giardino orto
- vegetazione autoctona

- cemento
- pavimentazione: autobloccanti, porfido, piastrelle, asfalto ecc.
- vegetazione non autoctona

posti auto ....

### 3. RECINZIONI

- muro in pietra a vista
- muro intonacato

- muro rivestito con elementi atipici
- ringhiera troppo evidenziata .....

- ringhiera in ferro di semplice fattura
- riquadri in rete corrugata
- cancello semplice (con elementi in ferro o legno)

- .....  
recinzione in elementi prefabbricati
- rete plastificata o in acciaio
- cancello .....

## C.) COSTRUZIONI SECONDARIE ACCESSORIE

numero ....

uso ....

copertura ....

finiture ....

coerente

incoerente

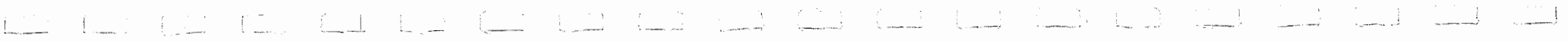

INQUADRAMENTO URBANO

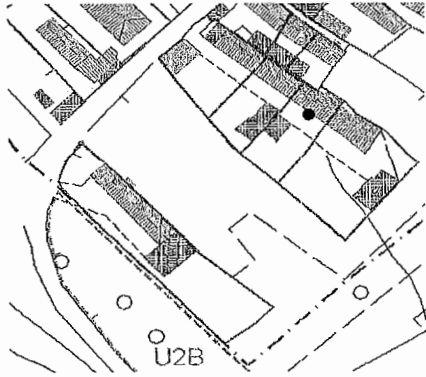

ELEMENTI DI PREGIO

descrizione:

FOTO

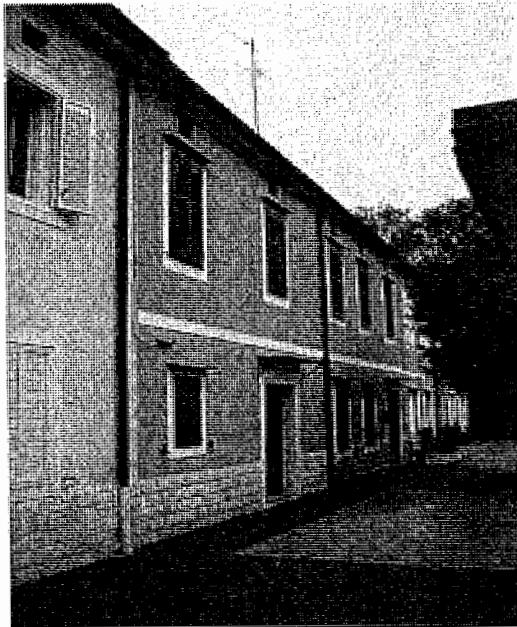

ELEMENTI NEGATIVI

descrizione:



SCHEDA DEGLI ELEMENTI ARCHITETTONICI E DECORATIVI CARATTERISTICI ED DI ESTRANEI, CON LE PRESCRIZIONI PER IL RIAMBIAMENTO

N. anagrafico  N. civico  Via: Strada per Longera  
 N. unità edilizia   
 zona d'intervento

**A.) EDIFICIO PRINCIPALE**

PRESCRIZIONI PER IL RIAMBIAMENTO

1. MANTO DI COPERTURA  
 coppi tradizionali  altro ....  
 due falde  altro ....  
 sporgenza cornice di gronda <20 cm.  sporgenza cornice di gronda >20 cm.  
 sporgenza cornice del timpano <20 cm.  sporgenza cornice del timpano >20 cm.
2. TORRETTE DA CAMINO  
 tradizionali intonacati  tradizionali non intonacati  
  elementi prefabbricati o altro
3. GRONDE E PLUVIALI  
 sezione tonda  sezione quadrata  
 non presenti
4. APERTURE  
 tipiche, altezza superiore alla larghezza  atipiche altezza inferiore alla larghezza  
 riquadrature delle forature
5. SERRAMENTI ed ELEMENTI di CHIUSURA  
 legno naturale  altro ferro  
 legno colorato  rotolanti ....  
 scuri   
 inferriate
6. SCALE ESTERNE  
 presenti
7. POGGIOLI  
 presenti  
 su spazi pubblici
8. BALLATOI  
 presenti  
 su spazi pubblici
9. VERANDE E/O BUSSOLE  
 presenti
10. PARAPETTI - BALAUSTRINE  
 in metallo  in muratura piena  
 in legno  incoerenti .....

desc. Eliminazione elementi atipici  
 evidenziati nella seconda colonna

## B.) FINITURE ESTERNE

### 1. EDIFICIO

- intonacato
- zoccolatura non evidenziata
- tinteggiatura tenue
- non tinteggiata

- parzialmente intonacato
- zoccolatura evidenziata
- tinteggiatura colori forti
- pitture non traspiranti

### 2. SPAZI APERTI

#### aree pavimentate

- in pietra locale
- in ghiaio
- giardino orto
- vegetazione autoctona

- cemento
- pavimentazione: autobloccanti, porfido, piastrelle, asfalto ecc.
- vegetazione non autoctona

- posti auto ....

### 3. RECINZIONI

- muro in pietra a vista
- muro intonacato
- ringhiera in ferro di semplice fattura
- riquadri in rete corrugata
- cancello semplice (con elementi in ferro o legno)

- muro rivestito con elementi atipici
- ringhiera troppo evidenziata ....
- ....
- recinzione in elementi prefabbricati
- rete plastificata o in acciaio
- cancello ....

## C.) COSTRUZIONI SECONDARIE ACCESSORIE

numero 1  
uso garage  
copertura piana  
finiture tinteggiata

- coerente

- incoerente

desc. Demolizione: come da art. 6.3 N.A

INQUADRAMENTO URBANO

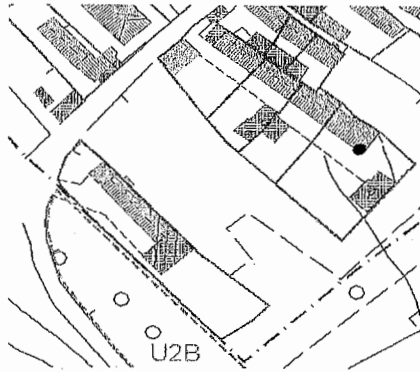

ELEMENTI DI PREGIO

descrizione:

FOTO



ELEMENTI NEGATIVI

descrizione:

SCHEDA DEGLI ELEMENTI ARCHITETTONICI E DECORATIVI CARATTERISTICI ED DI ESTRANEI, CON LE PRESCRIZIONI PER IL RIAMBIENTAMENTO

N. anagrafico  N. civico  Via: Strada per Longera  
 N. unità edilizia   
 zona d'intervento

**A.) EDIFICIO PRINCIPALE**

**PRESCRIZIONI PER IL RIAMBIENTAMENTO**

1. MANTO DI COPERTURA
- |   |  |
|---|--|
| <input checked="" type="checkbox"/> coppi tradizionali                  | <input type="checkbox"/> altro ....                            |
| <input checked="" type="checkbox"/> due falde                           | <input type="checkbox"/> altro ....                            |
| <input checked="" type="checkbox"/> sporgenza cornice di gronda <20 cm. | <input type="checkbox"/> sporgenza cornice di gronda >20 cm.   |
| <input type="checkbox"/> sporgenza cornice del timpano <20 cm.          | <input type="checkbox"/> sporgenza cornice del timpano >20 cm. |
2. TORRETTE DA CAMINO
- |  |   |
|--|---|
| <input type="checkbox"/> tradizionali intonacati | <input checked="" type="checkbox"/> tradizionali non intonacati |
|  | <input type="checkbox"/> elementi prefabbricati o altro         |
3. GRONDE E PLUVIALI
- |   |   |
|---|---|
| <input checked="" type="checkbox"/> sezione tonda | <input type="checkbox"/> sezione quadrata |
| <input type="checkbox"/> non presenti             |   |
4. APERTURE
- |   |  |
|---|--|
| <input checked="" type="checkbox"/> tipiche, altezza superiore alla larghezza | <input type="checkbox"/> atipiche altezza inferiore alla larghezza |
| <input type="checkbox"/> riquadrature delle forature                          |  |
5. SERRAMENTI ed ELEMENTI di CHIUSURA
- |  |   |
|--|---|
| <input type="checkbox"/> legno naturale            | <input type="checkbox"/> altro ....     |
| <input checked="" type="checkbox"/> legno colorato |   |
| <input checked="" type="checkbox"/> scuri          | <input type="checkbox"/> rotolanti .... |
| <input type="checkbox"/> inferriate                |   |
6. SCALE ESTERNE
- |                                   |
|-----------------------------------|
| <input type="checkbox"/> presenti |
|-----------------------------------|
7. POGGIOLI
- |  |
|--|
| <input type="checkbox"/> presenti          |
| <input type="checkbox"/> su spazi pubblici |
8. BALLATOI
- |  |
|--|
| <input type="checkbox"/> presenti          |
| <input type="checkbox"/> su spazi pubblici |
9. VERANDE E/O BUSSOLE
- |  |
|--|
| <input checked="" type="checkbox"/> presenti |
|--|
10. PARAPETTI - BALAUSTRE
- |   |  |
|---|--|
| <input type="checkbox"/> in metallo     | <input type="checkbox"/> in muratura piena |
| <input type="checkbox"/> in legno       |  |
| <input type="checkbox"/> coerenti ..... | <input type="checkbox"/> incoerenti .....  |

desc. Eliminazione elementi atipici evidenziati nella seconda colonna

## B.) FINITURE ESTERNE

### 1. EDIFICIO

- intonacato
- zoccolatura non evidenziata
- tinteggiatura tenue
- non tinteggiata

- parzialmente intonacato
- zoccolatura evidenziata
- tinteggiatura colori forti
- pitture non traspiranti

### 2. SPAZI APERTI

#### aree pavimentate

- in pietra locale
- in ghiaio
- giardino orto
- vegetazione autoctona

- cemento
- pavimentazione: autobloccanti, porfido, piastrelle, asfalto ecc.
- vegetazione non autoctona

- posti auto ....

### 3. RECINZIONI

- muro in pietra a vista
- muro intonacato
- ringhiera in ferro di semplice fattura
- riquadri in rete corrugata
- cancello semplice (con elementi in ferro o legno)

- muro rivestito con elementi atipici
- ringhiera troppo evidenziata ....
- ....
- recinzione in elementi prefabbricati
- rete plastificata o in acciaio
- cancello ....

## C.) COSTRUZIONI SECONDARIE ACCESSORIE

numero 1  
uso ripostiglio  
copertura piana  
finiture materiale eterogeneo

- coerente

- incoerente

desc. Demolizione ai sensi dell'art. 6.3  
delle Norme di Attuazione.

INQUADRAMENTO URBANO

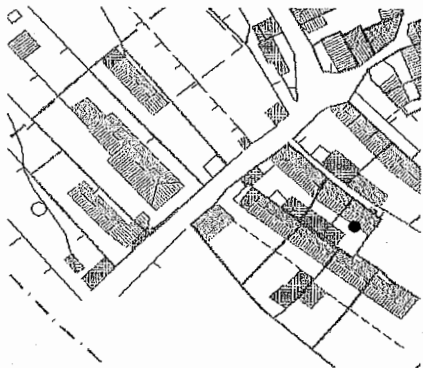

ELEMENTI DI PREGIO

descrizione:

FOTO

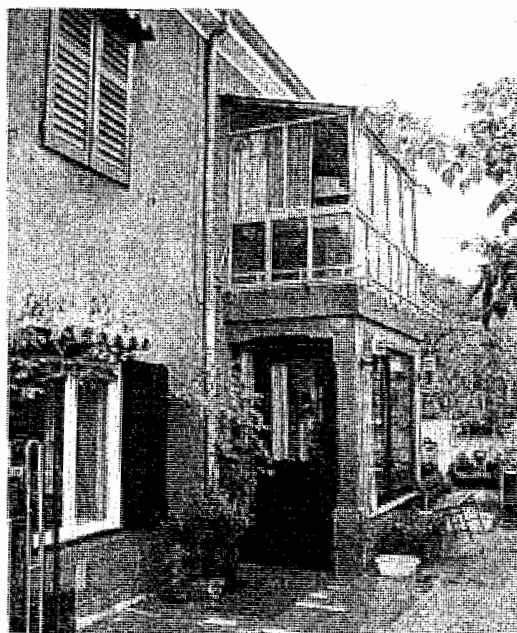

ELEMENTI NEGATIVI

descrizione:



SCHEDA DEGLI ELEMENTI ARCHITETTONICI E DECORATIVI CARATTERISTICI ED DI ESTRANEI, CON LE PRESCRIZIONI PER IL RIAMBIAMENTO

N. anagrafico  N. civico  Via: Strada per Longera  
 N. unità edilizia   
 zona d'intervento

**A.) EDIFICIO PRINCIPALE**

1. MANTO DI COPERTURA

- |   |  |
|---|--|
| <input checked="" type="checkbox"/> coppi tradizionali                  | <input type="checkbox"/> altro ....                            |
| <input checked="" type="checkbox"/> due falde                           | <input type="checkbox"/> altro ....                            |
| <input checked="" type="checkbox"/> sporgenza cornice di gronda <20 cm. | <input type="checkbox"/> sporgenza cornice di gronda >20 cm.   |
| <input type="checkbox"/> sporgenza cornice del timpano <20 cm.          | <input type="checkbox"/> sporgenza cornice del timpano >20 cm. |

2. TORRETTE DA CAMINO

- |  |   |
|--|---|
| <input type="checkbox"/> tradizionali intonacati | <input checked="" type="checkbox"/> tradizionali non intonacati |
|  | <input type="checkbox"/> elementi prefabbricati o altro         |

3. GRONDE E PLUVIALI

- |   |   |
|---|---|
| <input checked="" type="checkbox"/> sezione tonda | <input type="checkbox"/> sezione quadrata |
| <input type="checkbox"/> non presenti             |   |

4. APERTURE

- |   |  |
|---|--|
| <input checked="" type="checkbox"/> tipiche, altezza superiore alla larghezza | <input type="checkbox"/> atipiche altezza inferiore alla larghezza |
| <input type="checkbox"/> riquadrature delle forature                          |  |

5. SERRAMENTI ed ELEMENTI di CHIUSURA

- |  |   |
|--|---|
| <input checked="" type="checkbox"/> legno naturale | <input type="checkbox"/> altro ....     |
| <input type="checkbox"/> legno colorato            |   |
| <input checked="" type="checkbox"/> scuri          | <input type="checkbox"/> rotolanti .... |
| <input type="checkbox"/> inferriate                |   |

6. SCALE ESTERNE

presenti

7. POGGIOLI

- presenti  
 su spazi pubblici

8. BALLATOI

- presenti  
 su spazi pubblici

9. VERANDE E/O BUSSOLE

presenti

10. PARAPETTI - BALAUSTRATE

- |  |  |
|--|--|
| <input checked="" type="checkbox"/> in metallo | <input type="checkbox"/> in muratura piena           |
| <input type="checkbox"/> in legno              |  |
| <input type="checkbox"/> coerenti .....        | <input checked="" type="checkbox"/> incoerenti ..... |

PRESCRIZIONI PER IL RIAMBIAMENTO

desc. Eliminazione elementi atipici evidenziati nella seconda colonna

## B.) FINITURE ESTERNE

### 1. EDIFICIO

- intonacato
- zoccolatura non evidenziata
- tinteggiatura tenue
- non tinteggiata

- parzialmente intonacato
- zoccolatura evidenziata
- tinteggiatura colori forti
- pitture non traspiranti

### 2. SPAZI APERTI

#### aree pavimentate

- in pietra locale
- in ghiaio
- giardino orto
- vegetazione autoctona

- cemento
- pavimentazione: autobloccanti, porfido, piastrelle, asfalto ecc.
- vegetazione non autoctona

- posti auto ....

### 3. RECINZIONI

- muro in pietra a vista
- muro intonacato

- muro rivestito con elementi atipici
- ringhiera troppo evidenziata .....
- .....
- recinzione in elementi prefabbricati
- rete plastificata o in acciaio
- cancello .....

- ringhiera in ferro di semplice fattura
- riquadri in rete corrugata
- cancello semplice (con elementi in ferro o legno)

## C.) COSTRUZIONI SECONDARIE ACCESSORIE

numero 1  
uso ripostiglio  
copertura piana  
finiture materiale eterogeneo

- coerente

- incoerente

desc. Demolizione ai sensi dell'art. 6.3 delle Norme di Attuazione.

INQUADRAMENTO URBANO

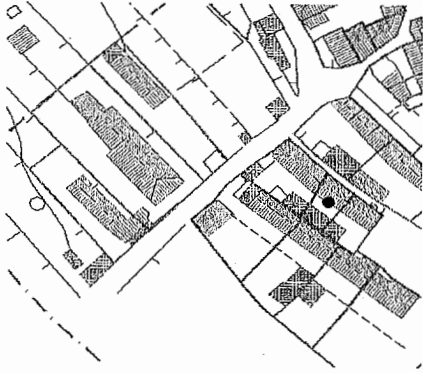

ELEMENTI DI PREGIO

descrizione:

FOTO



ELEMENTI NEGATIVI

descrizione:

SCHEDA DEGLI ELEMENTI ARCHITETTONICI E DECORATIVI CARATTERISTICI ED DI ESTRANEI, CON LE PRESCRIZIONI PER IL RIAMBIENTAMENTO

N. anagrafico  N. civico  Via: Strada per Longera  
 N. unità edilizia   
 zona d'intervento

**A.) EDIFICIO PRINCIPALE**

1. MANTO DI COPERTURA

- |   |  |
|---|--|
| <input checked="" type="checkbox"/> coppi tradizionali                  | <input type="checkbox"/> altro ....                            |
| <input type="checkbox"/> due falde                                      | <input checked="" type="checkbox"/> altro 3 falde              |
| <input checked="" type="checkbox"/> sporgenza cornice di gronda <20 cm. | <input type="checkbox"/> sporgenza cornice di gronda >20 cm.   |
| <input type="checkbox"/> sporgenza cornice del timpano <20 cm.          | <input type="checkbox"/> sporgenza cornice del timpano >20 cm. |

2. TORRETTE DA CAMINO

- |  |   |
|--|---|
| <input type="checkbox"/> tradizionali intonacati | <input checked="" type="checkbox"/> tradizionali non intonacati |
|  | <input type="checkbox"/> elementi prefabbricati o altro         |

3. GRONDE E PLUVIALI

- |   |   |
|---|---|
| <input checked="" type="checkbox"/> sezione tonda | <input type="checkbox"/> sezione quadrata |
| <input type="checkbox"/> non presenti             |   |

4. APERTURE

- |   |  |
|---|--|
| <input checked="" type="checkbox"/> tipiche, altezza superiore alla larghezza | <input type="checkbox"/> atipiche altezza inferiore alla larghezza |
| <input checked="" type="checkbox"/> riquadrature delle forature               |  |

5. SERRAMENTI ed ELEMENTI di CHIUSURA

- |  |   |
|--|---|
| <input checked="" type="checkbox"/> legno naturale | <input checked="" type="checkbox"/> altro alluminio |
| <input type="checkbox"/> legno colorato            |   |
| <input type="checkbox"/> scuri                     | <input type="checkbox"/> rotolanti ....             |
| <input type="checkbox"/> inferriate                |   |

6. SCALE ESTERNE

- presenti

7. POGGIOLI

- presenti  
 su spazi pubblici

8. BALLATOI

- presenti  
 su spazi pubblici

9. VERANDE E/O BUSSOLE

- presenti

10. PARAPETTI - BALAUSTRATE

- in muratura piena

- incoerenti .....

- in metallo  
 in legno  
 coerenti .....

PRESCRIZIONI PER IL RIAMBIENTAMENTO

desc. Eliminazione elementi atipici  
 evidenziati nella seconda colonna

## B.) FINITURE ESTERNE

### 1. EDIFICIO

- intonacato
- zoccolatura non evidenziata
- tinteggiatura tenue
- non tinteggiata

- parzialmente intonacato
- zoccolatura evidenziata
- tinteggiatura colori forti
- pitture non traspiranti

### 2. SPAZI APERTI

#### aree pavimentate

- in pietra locale
- in ghiaio
- giardino orto
- vegetazione autoctona

- cemento
- pavimentazione: autobloccanti, porfido, piastrelle, asfalto ecc.
- vegetazione non autoctona

- posti auto ....

### 3. RECINZIONI

- muro in pietra a vista
- muro intonacato

- muro rivestito con elementi atipici
- ringhiera troppo evidenziata ....

- ringhiera in ferro di semplice fattura
- riquadri in rete corrugata
- cancello semplice (con elementi in ferro o legno)

- recinzione in elementi prefabbricati
- rete plastificata o in acciaio
- cancello ....

## C.) COSTRUZIONI SECONDARIE ACCESSORIE

numero 1  
uso ripostiglio  
copertura piana  
finiture intonacato

- coerente

- incoerente

desc. Demolizione ai sensi dell'art. 6.3 delle Norme di Attuazione.

INQUADRAMENTO URBANO

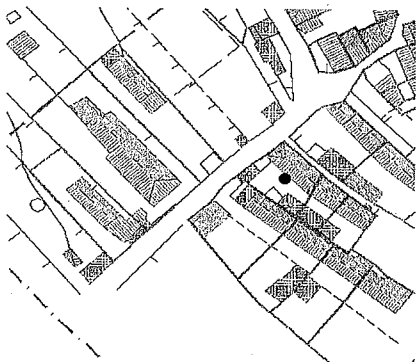

ELEMENTI DI PREGIO

descrizione:

FOTO

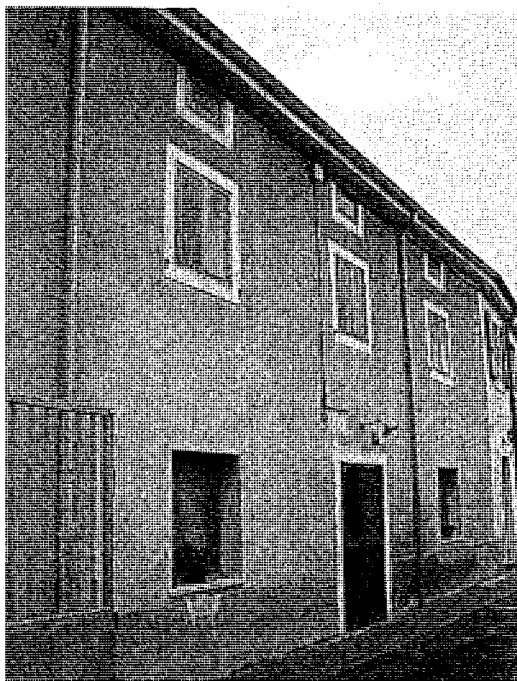

ELEMENTI NEGATIVI

descrizione:

SCHEDA DEGLI ELEMENTI ARCHITETTONICI E DECORATIVI CARATTERISTICI ED DI ESTRANEI, CON LE PRESCRIZIONI PER IL RIAMBIAMENTO

N. anagrafico  N. civico  Via: Strada per Longera  
 N. unità edilizia   
 zona d'intervento

**A.) EDIFICIO PRINCIPALE**

PRESCRIZIONI PER IL RIAMBIAMENTO

1. MANTO DI COPERTURA

- |   |  |
|---|--|
| <input checked="" type="checkbox"/> coppi tradizionali                  | <input type="checkbox"/> altro ....                            |
| <input checked="" type="checkbox"/> due falde                           | <input type="checkbox"/> altro ....                            |
| <input checked="" type="checkbox"/> sporgenza cornice di gronda <20 cm. | <input type="checkbox"/> sporgenza cornice di gronda >20 cm.   |
| <input type="checkbox"/> sporgenza cornice del timpano <20 cm.          | <input type="checkbox"/> sporgenza cornice del timpano >20 cm. |

2. TORRETTE DA CAMINO

- |   |   |
|---|---|
| <input checked="" type="checkbox"/> tradizionali intonacati | <input type="checkbox"/> tradizionali non intonacati    |
|   | <input type="checkbox"/> elementi prefabbricati o altro |

3. GRONDE E PLUVIALI

- |   |   |
|---|---|
| <input checked="" type="checkbox"/> sezione tonda | <input type="checkbox"/> sezione quadrata |
| <input type="checkbox"/> non presenti             |   |

4. APERTURE

- |   |  |
|---|--|
| <input checked="" type="checkbox"/> tipiche, altezza superiore alla larghezza | <input type="checkbox"/> atipiche altezza inferiore alla larghezza |
| <input checked="" type="checkbox"/> riquadrature delle forature               |  |

5. SERRAMENTI ed ELEMENTI di CHIUSURA

- |  |  |
|--|--|
| <input type="checkbox"/> legno naturale            | <input type="checkbox"/> altro .....     |
| <input checked="" type="checkbox"/> legno colorato |  |
| <input checked="" type="checkbox"/> scuri          | <input type="checkbox"/> rotolanti ..... |
| <input type="checkbox"/> inferriate                |  |

6. SCALE ESTERNE

presenti

7. POGGIOLI

presenti  
 su spazi pubblici

8. BALLATOI

presenti  
 su spazi pubblici

9. VERANDE E/O BUSSOLE

presenti

10. PARAPETTI - BALAUSTRATE

- |   |  |
|---|--|
| <input type="checkbox"/> in metallo     | <input type="checkbox"/> in muratura piena |
| <input type="checkbox"/> in legno       |  |
| <input type="checkbox"/> coerenti ..... | <input type="checkbox"/> incoerenti .....  |

desc. Eliminazione elementi atipici  
 evidenziati nella seconda colonna

## B.) FINITURE ESTERNE

### 1. EDIFICIO

- intonacato
- zoccolatura non evidenziata
- tinteggiatura tenue
- non tinteggiata

- parzialmente intonacato
- zoccolatura evidenziata
- tinteggiatura colori forti
- pitture non traspiranti

### 2. SPAZI APERTI

#### aree pavimentate

- in pietra locale
- in ghiaio
- giardino orto
- vegetazione autoctona

- cemento
- pavimentazione: autobloccanti, porfido, piastrelle, asfalto ecc.
- vegetazione non autoctona

- posti auto ....

### 3. RECINZIONI

- muro in pietra a vista
- muro intonacato

- muro rivestito con elementi atipici
- ringhiera troppo evidenziata ....

- ringhiera in ferro di semplice fattura
- riquadri in rete corrugata
- cancello semplice (con elementi in ferro o legno)

- ....
- recinzione in elementi prefabbricati
- rete plastificata o in acciaio
- cancello ....

## C.) COSTRUZIONI SECONDARIE ACCESSORIE

numero 1  
uso cantina  
copertura piana  
finiture tinteggiato

- coerente

- incoerente

desc. Adeguamento copertura



INQUADRAMENTO URBANO

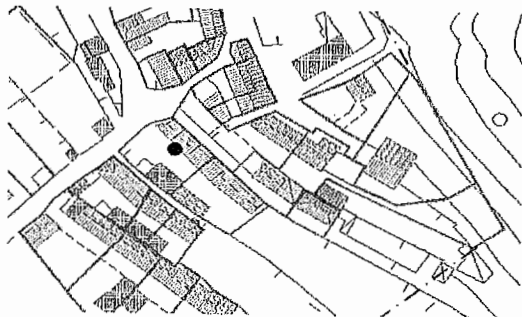

FOTO



descrizione:

FOTO

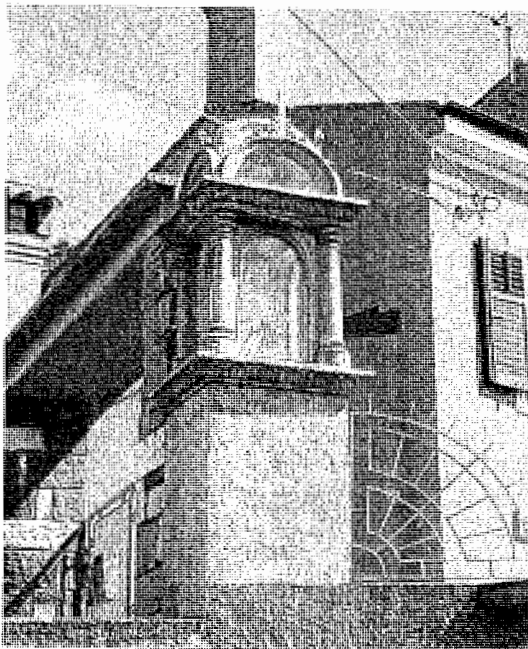

ELEMENTI NEGATIVI



descrizione:

SCHEDA DEGLI ELEMENTI ARCHITETTONICI E DECORATIVI CARATTERISTICI ED DI ESTRANEI, CON LE PRESCRIZIONI PER IL RIAMBIAMENTO

N. anagrafico  N. civico  Via: Strada per Longera  
 N. unità edilizia   
 zona d'intervento

**A.) EDIFICIO PRINCIPALE**

PRESCRIZIONI PER IL RIAMBIAMENTO

1. MANTO DI COPERTURA

- |   |  |
|---|--|
| <input checked="" type="checkbox"/> coppi tradizionali                  | <input type="checkbox"/> altro ....                            |
| <input checked="" type="checkbox"/> due falde                           | <input type="checkbox"/> altro ....                            |
| <input checked="" type="checkbox"/> sporgenza cornice di gronda <20 cm. | <input type="checkbox"/> sporgenza cornice di gronda >20 cm.   |
| <input type="checkbox"/> sporgenza cornice del timpano <20 cm.          | <input type="checkbox"/> sporgenza cornice del timpano >20 cm. |

desc. ....

2. TORRETTE DA CAMINO

- |   |   |
|---|---|
| <input checked="" type="checkbox"/> tradizionali intonacati | <input type="checkbox"/> tradizionali non intonacati    |
|   | <input type="checkbox"/> elementi prefabbricati o altro |

3. GRONDE E PLUVIALI

- |   |   |
|---|---|
| <input checked="" type="checkbox"/> sezione tonda | <input type="checkbox"/> sezione quadrata |
| <input type="checkbox"/> non presenti             |   |

4. APERTURE

- |   |  |
|---|--|
| <input checked="" type="checkbox"/> tipiche, altezza superiore alla larghezza | <input type="checkbox"/> atipiche altezza inferiore alla larghezza |
| <input checked="" type="checkbox"/> riquadrature delle forature               |  |

5. SERRAMENTI ed ELEMENTI di CHIUSURA

- |  |   |
|--|---|
| <input type="checkbox"/> legno naturale            | <input type="checkbox"/> altro ....     |
| <input checked="" type="checkbox"/> legno colorato |   |
| <input checked="" type="checkbox"/> scuri          | <input type="checkbox"/> rotolanti .... |
| <input type="checkbox"/> inferriate                |   |

6. SCALE ESTERNE

- presenti

7. POGGIOLI

- presenti  
 su spazi pubblici

8. BALLATOI

- presenti  
 su spazi pubblici

9. VERANDE E/O BUSSOLE

- presenti

10. PARAPETTI - BALAUSTRE

- |   |  |
|---|--|
| <input type="checkbox"/> in metallo     | <input type="checkbox"/> in muratura piena |
| <input type="checkbox"/> in legno       | <input type="checkbox"/> incoerenti .....  |
| <input type="checkbox"/> coerenti ..... |  |

## B.) FINITURE ESTERNE

### 1. EDIFICIO

- intonacato
- zoccolatura non evidenziata
- tinteggiatura tenue
- non tinteggiata

- parzialmente intonacato
- zoccolatura evidenziata
- tinteggiatura colori forti
- pitture non traspiranti

### 2. SPAZI APERTI

#### aree pavimentate

- in pietra locale
- in ghiaino
- giardino orto
- vegetazione autoctona

- cemento
- pavimentazione: autobloccanti, porfido, piastrelle, asfalto ecc.
- vegetazione non autoctona

posti auto ....

### 3. RECINZIONI

- muro in pietra a vista
- muro intonacato

- muro rivestito con elementi atipici
- ringhiera troppo evidenziata ....

- ringhiera in ferro di semplice fattura
- riquadri in rete corrugata
- cancello semplice (con elementi in ferro o legno)

- ....
- recinzione in elementi prefabbricati
- rete plastificata o in acciaio
- cancello ....

## C.) COSTRUZIONI SECONDARIE ACCESSORIE

numero ....  
uso ....  
copertura ....  
finiture ....

coerente

incoerente

INQUADRAMENTO URBANO

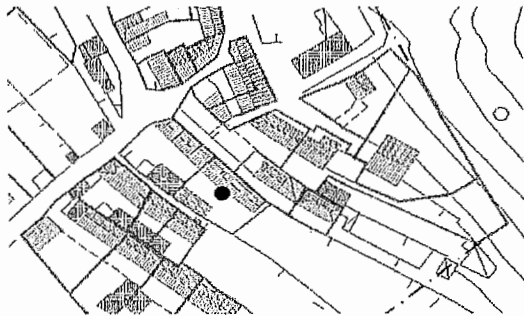

ELEMENTI DI PREGIO

descrizione:

FOTO

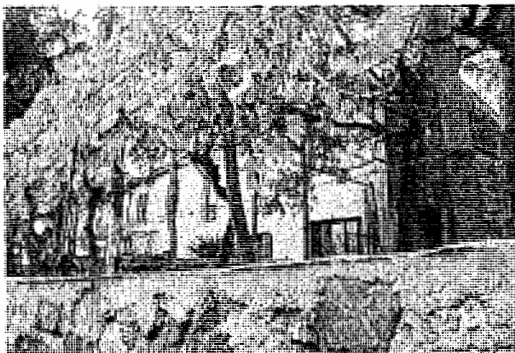

ELEMENTI NEGATIVI

descrizione:

SCHEDA DEGLI ELEMENTI ARCHITETTONICI E DECORATIVI CARATTERISTICI ED DI ESTRANEI, CON LE PRESCRIZIONI PER IL RIAMBIAMENTO

N. anagrafico  N. civico  Via: Strada per Longera  
 N. unità edilizia   
 zona d'intervento

**A.) EDIFICIO PRINCIPALE**

PRESCRIZIONI PER IL RIAMBIAMENTO

1. MANTO DI COPERTURA

- |   |  |
|---|--|
| <input checked="" type="checkbox"/> coppi tradizionali                  | <input type="checkbox"/> altro ....                            |
| <input checked="" type="checkbox"/> due falde                           | <input type="checkbox"/> altro ....                            |
| <input checked="" type="checkbox"/> sporgenza cornice di gronda <20 cm. | <input type="checkbox"/> sporgenza cornice di gronda >20 cm.   |
| <input type="checkbox"/> sporgenza cornice del timpano <20 cm.          | <input type="checkbox"/> sporgenza cornice del timpano >20 cm. |

2. TORRETTE DA CAMINO

- |  |   |
|--|---|
| <input type="checkbox"/> tradizionali intonacati | <input checked="" type="checkbox"/> tradizionali non intonacati |
|  | <input type="checkbox"/> elementi prefabbricati o altro         |

3. GRONDE E PLUVIALI

- |   |   |
|---|---|
| <input checked="" type="checkbox"/> sezione tonda | <input type="checkbox"/> sezione quadrata |
| <input type="checkbox"/> non presenti             |   |

4. APERTURE

- |  |   |
|--|---|
| <input type="checkbox"/> tipiche, altezza superiore alla larghezza | <input checked="" type="checkbox"/> atipiche altezza inferiore alla larghezza |
| <input type="checkbox"/> riquadrature delle forature               |   |

5. SERRAMENTI ed ELEMENTI di CHIUSURA

- |   |   |
|---|---|
| <input type="checkbox"/> legno naturale   | <input checked="" type="checkbox"/> altro alluminio |
| <input type="checkbox"/> legno colorato   |   |
| <input checked="" type="checkbox"/> scuri | <input type="checkbox"/> rotolanti ....             |
| <input type="checkbox"/> inferriate       |   |

6. SCALE ESTERNE

- presenti

7. POGGIOLI

- presenti  
 su spazi pubblici

8. BALLATOI

- presenti  
 su spazi pubblici

9. VERANDE E/O BUSSOLE

- presenti

10. PARAPETTI - BALAUSTRE

- |   |  |
|---|--|
| <input type="checkbox"/> in metallo     | <input type="checkbox"/> in muratura piena |
| <input type="checkbox"/> in legno       | <input type="checkbox"/> incoerenti .....  |
| <input type="checkbox"/> coerenti ..... |  |

desc. Eliminazione elementi atipici  
 evidenziati nella seconda colonna

## B.) FINITURE ESTERNE

### 1. EDIFICIO

- intonacato
- zoccolatura non evidenziata
- tinteggiatura tenue
- non tinteggiata

- parzialmente intonacato
- zoccolatura evidenziata
- tinteggiatura colori forti
- pitture non traspiranti

### 2. SPAZI APERTI

#### aree pavimentate

- in pietra locale
- in ghiaio
- giardino orto
- vegetazione autoctona

- cemento
- pavimentazione: autobloccanti, porfido, piastrelle, asfalto ecc.
- vegetazione non autoctona

posti auto ....

### 3. RECINZIONI

- muro in pietra a vista
- muro intonacato

- muro rivestito con elementi atipici
- ringhiera troppo evidenziata ....

- ringhiera in ferro di semplice fattura
- riquadri in rete corrugata
- cancello semplice (con elementi in ferro o legno)

- recinzione in elementi prefabbricati
- rete plastificata o in acciaio
- cancello ....

## C.) COSTRUZIONI SECONDARIE ACCESSORIE

numero ....  
uso ....  
copertura ....  
finiture ....

coerente

incoerente

INQUADRAMENTO URBANO

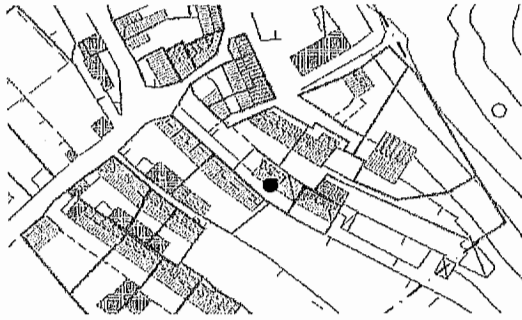

ELEMENTI DI PREGIO

descrizione:

FOTO

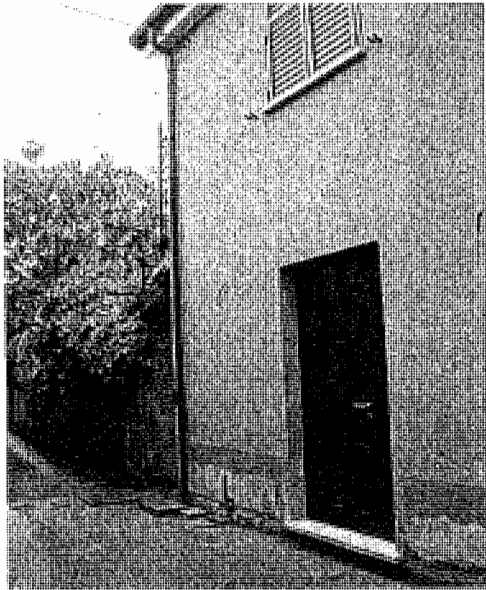

ELEMENTI NEGATIVI

descrizione:

SCHEDA DEGLI ELEMENTI ARCHITETTONICI E DECORATIVI CARATTERISTICI ED DI ESTRANEI, CON LE PRESCRIZIONI PER IL RIAMBIAMENTO

N. anagrafico  N. civico  Via: Strada per Longera  
 N. unità edilizia   
 zona d'intervento

**A.) EDIFICIO PRINCIPALE**

1. MANTO DI COPERTURA

- |  |   |
|--|---|
| <input checked="" type="checkbox"/> coppi tradizionali         | <input type="checkbox"/> altro ....                                     |
| <input type="checkbox"/> due falde                             | <input checked="" type="checkbox"/> altro 4 falde                       |
| <input type="checkbox"/> sporgenza cornice di gronda <20 cm.   | <input checked="" type="checkbox"/> sporgenza cornice di gronda >20 cm. |
| <input type="checkbox"/> sporgenza cornice del timpano <20 cm. | <input type="checkbox"/> sporgenza cornice del timpano >20 cm.          |

2. TORRETTE DA CAMINO

- |   |   |
|---|---|
| <input checked="" type="checkbox"/> tradizionali intonacati | <input type="checkbox"/> tradizionali non intonacati    |
|   | <input type="checkbox"/> elementi prefabbricati o altro |

3. GRONDE E PLUVIALI

- |  |  |
|--|--|
| <input type="checkbox"/> sezione tonda | <input checked="" type="checkbox"/> sezione quadrata |
| <input type="checkbox"/> non presenti  |  |

4. APERTURE

- |  |   |
|--|---|
| <input type="checkbox"/> tipiche, altezza superiore alla larghezza | <input checked="" type="checkbox"/> atipiche altezza inferiore alla larghezza |
| <input type="checkbox"/> riquadrature delle forature               |   |

5. SERRAMENTI ed ELEMENTI di CHIUSURA

- |   |   |
|---|---|
| <input type="checkbox"/> legno naturale   | <input checked="" type="checkbox"/> altro alluminio |
| <input type="checkbox"/> legno colorato   |   |
| <input checked="" type="checkbox"/> scuri | <input type="checkbox"/> rotolanti ....             |
| <input type="checkbox"/> inferriate       |   |

6. SCALE ESTERNE

presenti

7. POGGIOLI

presenti  
 su spazi pubblici

8. BALLATOI

presenti  
 su spazi pubblici

9. VERANDE E/O BUSSOLE

presenti

10. PARAPETTI - BALAUSTRE

- |   |  |
|---|--|
| <input type="checkbox"/> in metallo     | <input type="checkbox"/> in muratura piena |
| <input type="checkbox"/> in legno       | <input type="checkbox"/> incoerenti .....  |
| <input type="checkbox"/> coerenti ..... |  |

PRESCRIZIONI PER IL RIAMBIAMENTO

desc. Eliminazione elementi atipici  
 evidenziati nella seconda colonna



## B.) FINITURE ESTERNE

### 1. EDIFICIO

- intonacato
- zoccolatura non evidenziata
- tinteggiatura tenue
- non tinteggiata

- parzialmente intonacato
- zoccolatura evidenziata
- tinteggiatura colori forti
- pitture non traspiranti

### 2. SPAZI APERTI

#### aree pavimentate

- in pietra locale
- in ghiaio
- giardino orto
- vegetazione autoctona

- cemento
- pavimentazione: autobloccanti, porfido, piastrelle, asfalto ecc.
- vegetazione non autoctona

- posti auto ....

### 3. RECINZIONI

- muro in pietra a vista
- muro intonacato

- muro rivestito con elementi atipici
- ringhiera troppo evidenziata ....

- ringhiera in ferro di semplice fattura
- riquadri in rete corrugata
- cancello semplice (con elementi in ferro o legno)

- ....
- recinzione in elementi prefabbricati
- rete plastificata o in acciaio
- cancello ....

## C.) COSTRUZIONI SECONDARIE ACCESSORIE

- numero ....
- uso ....
- copertura ....
- finiture ....

- coerente

- incoerente

INQUADRAMENTO URBANO

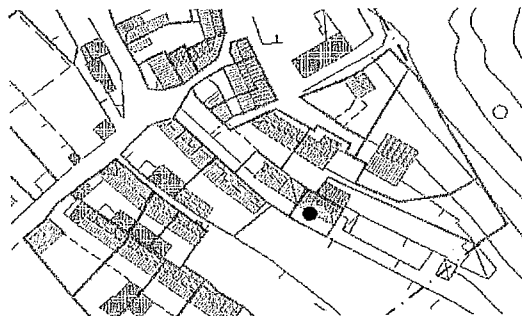

ELEMENTI DI PREGIO

descrizione:

FOTO

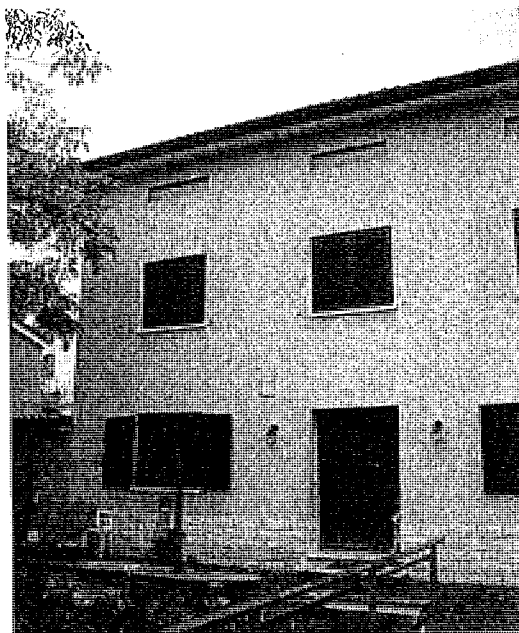

ELEMENTI NEGATIVI

descrizione:

SCHEDA DEGLI ELEMENTI ARCHITETTONICI E DECORATIVI CARATTERISTICI ED DI ESTRANEI, CON LE PRESCRIZIONI PER IL RIAMBIAMENTO

N. anagrafico  N. civico  Via: Strada per Longera  
 N. unità edilizia   
 zona d'intervento

**A.) EDIFICIO PRINCIPALE**

PRESCRIZIONI PER IL RIAMBIAMENTO

1. MANTO DI COPERTURA

- |  |  |
|--|--|
| <input checked="" type="checkbox"/> coppi tradizionali         | <input type="checkbox"/> altro ....                            |
| <input checked="" type="checkbox"/> due falde                  | <input type="checkbox"/> altro ....                            |
| <input type="checkbox"/> sporgenza cornice di gronda <20 cm.   | <input type="checkbox"/> sporgenza cornice di gronda >20 cm.   |
| <input type="checkbox"/> sporgenza cornice del timpano <20 cm. | <input type="checkbox"/> sporgenza cornice del timpano >20 cm. |

desc. Eliminazione elementi atipici  
evidenziati nella seconda colonna

2. TORRETTE DA CAMINO

- |   |  |
|---|--|
| <input checked="" type="checkbox"/> tradizionali intonacati | <input checked="" type="checkbox"/> tradizionali non intonacati    |
|   | <input checked="" type="checkbox"/> elementi prefabbricati o altro |

3. GRONDE E PLUVIALI

- |   |   |
|---|---|
| <input checked="" type="checkbox"/> sezione tonda | <input type="checkbox"/> sezione quadrata |
| <input type="checkbox"/> non presenti             |   |

4. APERTURE

- |   |  |
|---|--|
| <input checked="" type="checkbox"/> tipiche, altezza superiore alla larghezza | <input type="checkbox"/> atipiche altezza inferiore alla larghezza |
| <input checked="" type="checkbox"/> riquadrature delle forature               |  |

5. SERRAMENTI ed ELEMENTI di CHIUSURA

- |  |   |
|--|---|
| <input type="checkbox"/> legno naturale            | <input type="checkbox"/> altro ....     |
| <input checked="" type="checkbox"/> legno colorato |   |
| <input checked="" type="checkbox"/> scuri          | <input type="checkbox"/> rotolanti .... |
| <input type="checkbox"/> inferriate                |   |

6. SCALE ESTERNE

presenti

7. POGGIOLI

presenti  
 su spazi pubblici

8. BALLATOI

presenti  
 su spazi pubblici

9. VERANDE E/O BUSSOLE

presenti

10. PARAPETTI - BALAUSTRE

- |   |  |
|---|--|
| <input type="checkbox"/> in metallo     | <input type="checkbox"/> in muratura piena |
| <input type="checkbox"/> in legno       | <input type="checkbox"/> incoerenti .....  |
| <input type="checkbox"/> coerenti ..... |  |

## B.) FINITURE ESTERNE

### 1. EDIFICIO

- intonacato
- zoccolatura non evidenziata
- tinteggiatura tenue
- non tinteggiata

- parzialmente intonacato
- zoccolatura evidenziata
- tinteggiatura colori forti
- pitture non traspiranti

### 2. SPAZI APERTI

#### aree pavimentate

- in pietra locale
- in ghiaio
- giardino orto
- vegetazione autoctona

- cemento
- pavimentazione: autobloccanti, porfido, piastrelle, asfalto ecc.
- vegetazione non autoctona

- posti auto ....

### 3. RECINZIONI

- muro in pietra a vista
- muro intonacato
- ringhiera in ferro di semplice fattura
- riquadri in rete corrugata
- cancello semplice (con elementi in ferro o legno)

- muro rivestito con elementi atipici
- ringhiera troppo evidenziata ....
- ....
- recinzione in elementi prefabbricati
- rete plastificata o in acciaio
- cancello ....

## C.) COSTRUZIONI SECONDARIE ACCESSORIE

- numero ....
- uso .....
- copertura ....
- finiture .....

- coerente

- incoerente

INQUADRAMENTO URBANO

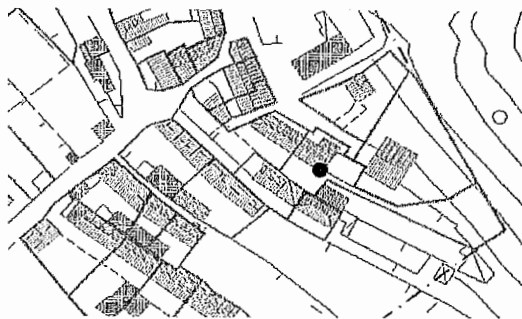

ELEMENTI DI PREGIO

descrizione:

FOTO



ELEMENTI NEGATIVI

descrizione:

SCHEDA DEGLI ELEMENTI ARCHITETTONICI E DECORATIVI CARATTERISTICI ED DI ESTRANEI, CON LE PRESCRIZIONI PER IL RIAMBIAMENTO

N. anagrafico  N. civico  Via: Strada per Longera  
 N. unità edilizia   
 zona d'intervento

**A.) EDIFICIO PRINCIPALE**

1. MANTO DI COPERTURA

- |   |  |
|---|--|
| <input checked="" type="checkbox"/> coppi tradizionali                  | <input type="checkbox"/> altro ....                            |
| <input checked="" type="checkbox"/> due falde                           | <input type="checkbox"/> altro ....                            |
| <input checked="" type="checkbox"/> sporgenza cornice di gronda <20 cm. | <input type="checkbox"/> sporgenza cornice di gronda >20 cm.   |
| <input type="checkbox"/> sporgenza cornice del timpano <20 cm.          | <input type="checkbox"/> sporgenza cornice del timpano >20 cm. |

2. TORRETTE DA CAMINO

- |  |   |
|--|---|
| <input type="checkbox"/> tradizionali intonacati | <input checked="" type="checkbox"/> tradizionali non intonacati |
|  | <input type="checkbox"/> elementi prefabbricati o altro         |

3. GRONDE E PLUVIALI

- |   |   |
|---|---|
| <input checked="" type="checkbox"/> sezione tonda | <input type="checkbox"/> sezione quadrata |
| <input type="checkbox"/> non presenti             |   |

4. APERTURE

- |   |  |
|---|--|
| <input checked="" type="checkbox"/> tipiche, altezza superiore alla larghezza | <input type="checkbox"/> atipiche altezza inferiore alla larghezza |
| <input checked="" type="checkbox"/> riquadrature delle forature               |  |

5. SERRAMENTI ed ELEMENTI di CHIUSURA

- |  |   |
|--|---|
| <input type="checkbox"/> legno naturale            | <input type="checkbox"/> altro ....     |
| <input checked="" type="checkbox"/> legno colorato |   |
| <input checked="" type="checkbox"/> scuri          | <input type="checkbox"/> rotolanti .... |
| <input type="checkbox"/> inferriate                |   |

6. SCALE ESTERNE

- presenti

7. POGGIOLI

- presenti  
 su spazi pubblici

8. BALLATOI

- presenti  
 su spazi pubblici

9. VERANDE E/O BUSSOLE

- presenti

10. PARAPETTI - BALAUSTRATE

- |   |  |
|---|--|
| <input type="checkbox"/> in metallo     | <input type="checkbox"/> in muratura piena |
| <input type="checkbox"/> in legno       | <input type="checkbox"/> incoerenti .....  |
| <input type="checkbox"/> coerenti ..... |  |

PRESCRIZIONI PER IL RIAMBIAMENTO

desc. Eliminazione elementi atipici  
 evidenziati nella seconda colonna

## B.) FINITURE ESTERNE

### 1. EDIFICIO

- intonacato
- zoccolatura non evidenziata
- tinteggiatura tenue
- non tinteggiata

- parzialmente intonacato
- zoccolatura evidenziata
- tinteggiatura colori forti
- pitture non traspiranti

### 2. SPAZI APERTI

#### aree pavimentate

- in pietra locale
- in ghiaio
- giardino orto
- vegetazione autoctona

- cemento
- pavimentazione: autobloccanti, porfido, piastrelle, asfalto ecc.
- vegetazione non autoctona

- posti auto ....

### 3. RECINZIONI

- muro in pietra a vista
- muro intonacato

- muro rivestito con elementi atipici
- ringhiera troppo evidenziata ....

- ringhiera in ferro di semplice fattura
- riquadri in rete corrugata
- cancello semplice (con elementi in ferro o legno)

- recinzione in elementi prefabbricati
- rete plastificata o in acciaio
- cancello ....

## C.) COSTRUZIONI SECONDARIE ACCESSORIE

- numero ....
- uso ....
- copertura ....
- finiture ....

- coerente

- incoerente

INQUADRAMENTO URBANO

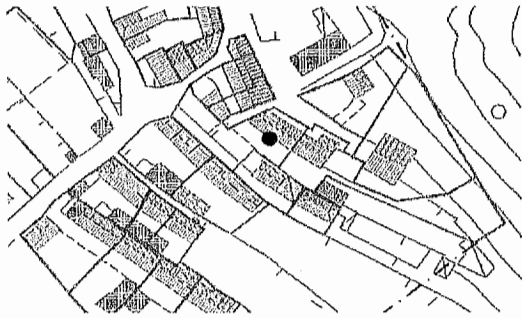

ELEMENTI DI PREGIO

descrizione:

FOTO

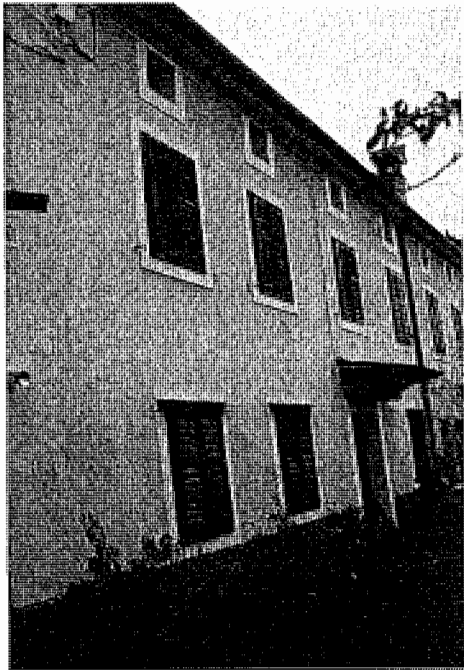

ELEMENTI NEGATIVI

descrizione:



SCHEDA DEGLI ELEMENTI ARCHITETTONICI E DECORATIVI CARATTERISTICI ED DI ESTRANEI, CON LE PRESCRIZIONI PER IL RIAMBIAMENTO

N. anagrafico  N. civico  Via: Strada per Longera  
 N. unità edilizia   
 zona d'intervento

**A.) EDIFICIO PRINCIPALE**

1. MANTO DI COPERTURA

- |  |   |
|--|---|
| <input checked="" type="checkbox"/> coppi tradizionali         | <input type="checkbox"/> altro ....                                       |
| <input checked="" type="checkbox"/> due falde                  | <input type="checkbox"/> altro ....                                       |
| <input type="checkbox"/> sporgenza cornice di gronda <20 cm.   | <input checked="" type="checkbox"/> sporgenza cornice di gronda >20 cm.   |
| <input type="checkbox"/> sporgenza cornice del timpano <20 cm. | <input checked="" type="checkbox"/> sporgenza cornice del timpano >20 cm. |

2. TORRETTE DA CAMINO

- |  |  |
|--|--|
| <input type="checkbox"/> tradizionali intonacati | <input checked="" type="checkbox"/> tradizionali non intonacati    |
|  | <input checked="" type="checkbox"/> elementi prefabbricati o altro |

3. GRONDE E PLUVIALI

- |   |   |
|---|---|
| <input checked="" type="checkbox"/> sezione tonda | <input type="checkbox"/> sezione quadrata |
| <input type="checkbox"/> non presenti             |   |

4. APERTURE

- |   |  |
|---|--|
| <input checked="" type="checkbox"/> tipiche, altezza superiore alla larghezza | <input type="checkbox"/> atipiche altezza inferiore alla larghezza |
| <input type="checkbox"/> riquadrature delle forature                          |  |

5. SERRAMENTI ed ELEMENTI di CHIUSURA

- |   |   |
|---|---|
| <input type="checkbox"/> legno naturale   | <input checked="" type="checkbox"/> altro alluminio |
| <input type="checkbox"/> legno colorato   |   |
| <input checked="" type="checkbox"/> scuri | <input type="checkbox"/> rotolanti ....             |
| <input type="checkbox"/> inferriate       |   |

6. SCALE ESTERNE

- presenti

7. POGGIOLI

- presenti  
 su spazi pubblici

8. BALLATOI

- presenti  
 su spazi pubblici

9. VERANDE E/O BUSSOLE

- presenti

10. PARAPETTI - BALAUSTRE

- |  |  |
|--|--|
| <input checked="" type="checkbox"/> in metallo | <input type="checkbox"/> in muratura piena |
| <input type="checkbox"/> in legno              |  |
| <input type="checkbox"/> coerenti .....        | <input type="checkbox"/> incoerenti .....  |

PRESCRIZIONI PER IL RIAMBIAMENTO

desc. Eliminazione elementi atipici  
 evidenziati nella seconda colonna

## B.) FINITURE ESTERNE

### 1. EDIFICIO

- intonacato
- zoccolatura non evidenziata
- tinteggiatura tenue
- non tinteggiata

- parzialmente intonacato
- zoccolatura evidenziata
- tinteggiatura colori forti
- pitture non traspiranti

### 2. SPAZI APERTI

#### aree pavimentate

- in pietra locale
- in ghiaio
- giardino orto
- vegetazione autoctona

- cemento
- pavimentazione: autobloccanti, porfido, piastrelle, asfalto ecc.
- vegetazione non autoctona

- posti auto ....

### 3. RECINZIONI

- muro in pietra a vista
- muro intonacato
- ringhiera in ferro di semplice fattura
- riquadri in rete corrugata
- cancello semplice (con elementi in ferro o legno)

- muro rivestito con elementi atipici
- ringhiera troppo evidenziata ....
- .....
- recinzione in elementi prefabbricati
- rete plastificata o in acciaio
- cancello ....

## C.) COSTRUZIONI SECONDARIE ACCESSORIE

- numero ....
- uso ....
- copertura ....
- finiture ....

- coerente

- incoerente

INQUADRAMENTO URBANO

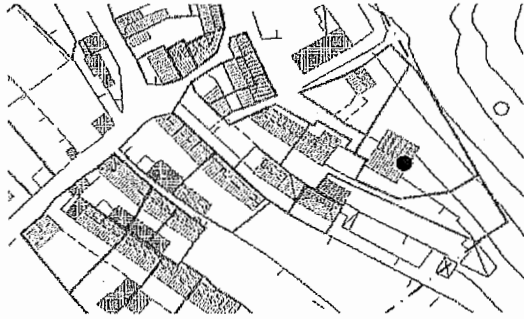

ELEMENTI DI PREGIO

descrizione:

FOTO

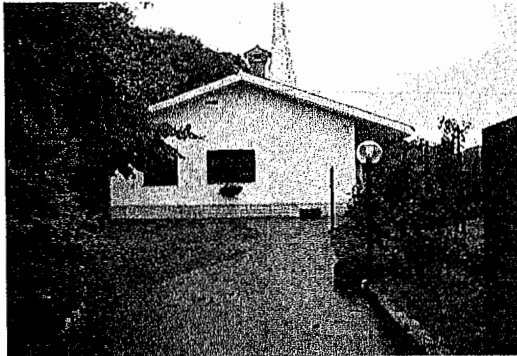

ELEMENTI NEGATIVI

descrizione:

SCHEDA DEGLI ELEMENTI ARCHITETTONICI E DECORATIVI CARATTERISTICI ED DI ESTRANEI, CON LE PRESCRIZIONI PER IL RIAMBIAMENTO

N. anagrafico  N. civico  Via: Strada per Longera  
 N. unità edilizia   
 zona d'intervento

**A.) EDIFICIO PRINCIPALE**

PRESCRIZIONI PER IL RIAMBIAMENTO

1. MANTO DI COPERTURA

- |   |  |
|---|--|
| <input checked="" type="checkbox"/> coppi tradizionali                  | <input type="checkbox"/> altro ....                            |
| <input checked="" type="checkbox"/> due falde                           | <input type="checkbox"/> altro ....                            |
| <input checked="" type="checkbox"/> sporgenza cornice di gronda <20 cm. | <input type="checkbox"/> sporgenza cornice di gronda >20 cm.   |
| <input type="checkbox"/> sporgenza cornice del timpano <20 cm.          | <input type="checkbox"/> sporgenza cornice del timpano >20 cm. |

desc. ....

2. TORRETTE DA CAMINO

- |  |   |
|--|---|
| <input type="checkbox"/> tradizionali intonacati | <input type="checkbox"/> tradizionali non intonacati    |
|  | <input type="checkbox"/> elementi prefabbricati o altro |

3. GRONDE E PLUVIALI

- |  |   |
|--|---|
| <input type="checkbox"/> sezione tonda           | <input type="checkbox"/> sezione quadrata |
| <input checked="" type="checkbox"/> non presenti |   |

4. APERTURE

- |   |  |
|---|--|
| <input checked="" type="checkbox"/> tipiche, altezza superiore alla larghezza | <input type="checkbox"/> atipiche altezza inferiore alla larghezza |
| <input type="checkbox"/> riquadrature delle forature                          |  |

5. SERRAMENTI ed ELEMENTI di CHIUSURA

- |  |   |
|--|---|
| <input checked="" type="checkbox"/> legno naturale | <input type="checkbox"/> altro ....     |
| <input type="checkbox"/> legno colorato            |   |
| <input checked="" type="checkbox"/> scuri          | <input type="checkbox"/> rotolanti .... |
| <input type="checkbox"/> inferriate                |   |

6. SCALE ESTERNE

- presenti

7. POGGIOLI

- presenti  
 su spazi pubblici

8. BALLATOI

- presenti  
 su spazi pubblici

9. VERANDE E/O BUSSOLE

- presenti

10. PARAPETTI - BALAUSTRATE

- |   |  |
|---|--|
| <input type="checkbox"/> in metallo     | <input type="checkbox"/> in muratura piena |
| <input type="checkbox"/> in legno       |  |
| <input type="checkbox"/> coerenti ..... | <input type="checkbox"/> incoerenti .....  |

## B.) FINITURE ESTERNE

### 1. EDIFICIO

- intonacato
- zoccolatura non evidenziata
- tinteggiatura tenue
- non tinteggiata

- parzialmente intonacato
- zoccolatura evidenziata
- tinteggiatura colori forti
- pitture non traspiranti

### 2. SPAZI APERTI

#### aree pavimentate

- in pietra locale
- in ghiaio
- giardino orto
- vegetazione autoctona

- cemento
- pavimentazione: autobloccanti, porfido, piastrelle, asfalto ecc.
- vegetazione non autoctona

posti auto ....

### 3. RECINZIONI

- muro in pietra a vista
- muro intonacato
- ringhiera in ferro di semplice fattura
- riquadri in rete corrugata
- cancello semplice (con elementi in ferro o legno)

- muro rivestito con elementi atipici
- ringhiera troppo evidenziata ....
- ....
- recinzione in elementi prefabbricati
- rete plastificata o in acciaio
- cancello ....

## C.) COSTRUZIONI SECONDARIE ACCESSORIE

numero ....  
uso ....  
copertura ....  
finiture ....

coerente

incoerente

INQUADRAMENTO URBANO

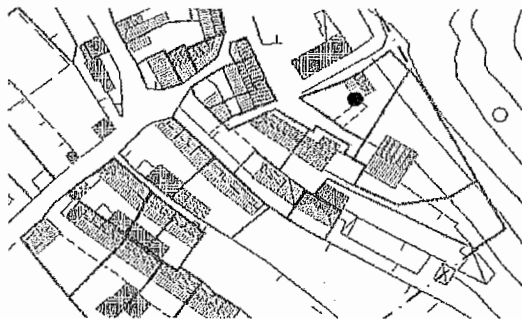

ELEMENTI DI PREGIO

descrizione:

FOTO

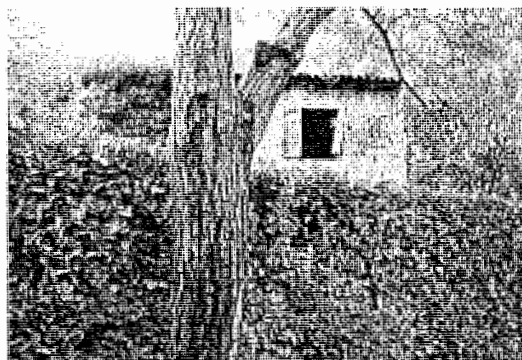

ELEMENTI NEGATIVI

descrizione:

SCHEDA DEGLI ELEMENTI ARCHITETTONICI E DECORATIVI CARATTERISTICI ED DI ESTRANEI, CON LE PRESCRIZIONI PER IL RIAMBIAMENTO

N. anagrafico  N. civico  Via: Strada per Longera  
 N. unità edilizia   
 zona d'intervento

**A.) EDIFICIO PRINCIPALE**

PRESCRIZIONI PER IL RIAMBIAMENTO

1. MANTO DI COPERTURA

- |  |  |
|--|--|
| <input checked="" type="checkbox"/> coppi tradizionali         | <input type="checkbox"/> altro ....                            |
| <input checked="" type="checkbox"/> due falde                  | <input type="checkbox"/> altro ....                            |
| <input type="checkbox"/> sporgenza cornice di gronda <20 cm.   | <input type="checkbox"/> sporgenza cornice di gronda >20 cm.   |
| <input type="checkbox"/> sporgenza cornice del timpano <20 cm. | <input type="checkbox"/> sporgenza cornice del timpano >20 cm. |

2. TORRETTE DA CAMINO

- |  |  |
|--|--|
| <input type="checkbox"/> tradizionali intonacati | <input type="checkbox"/> tradizionali non intonacati               |
|  | <input checked="" type="checkbox"/> elementi prefabbricati o altro |

3. GRONDE E PLUVIALI

- |  |  |
|--|--|
| <input type="checkbox"/> sezione tonda | <input checked="" type="checkbox"/> sezione quadrata |
| <input type="checkbox"/> non presenti  |  |

4. APERTURE

- |   |  |
|---|--|
| <input checked="" type="checkbox"/> tipiche, altezza superiore alla larghezza | <input type="checkbox"/> atipiche altezza inferiore alla larghezza |
| <input type="checkbox"/> riquadrature delle forature                          |  |

5. SERRAMENTI ed ELEMENTI di CHIUSURA

- |  |  |
|--|--|
| <input checked="" type="checkbox"/> legno naturale | <input type="checkbox"/> altro alluminio           |
| <input type="checkbox"/> legno colorato            |  |
| <input type="checkbox"/> scuri                     | <input checked="" type="checkbox"/> rotolanti .... |
| <input type="checkbox"/> inferriate                |  |

6. SCALE ESTERNE

- presenti

7. POGGIOLI

- presenti  
 su spazi pubblici

8. BALLATOI

- presenti  
 su spazi pubblici

9. VERANDE E/O BUSSOLE

- presenti

10. PARAPETTI - BALAUSTRATE

- |   |   |
|---|---|
| <input type="checkbox"/> in metallo     | <input checked="" type="checkbox"/> in muratura piena |
| <input type="checkbox"/> in legno       |   |
| <input type="checkbox"/> coerenti ..... | <input checked="" type="checkbox"/> incoerenti .....  |

desc. Eliminazione elementi atipici  
 evidenziati nella seconda colonna

## B.) FINITURE ESTERNE

### 1. EDIFICIO

- intonacato
- zoccolatura non evidenziata
- tinteggiatura tenue
- non tinteggiata

- parzialmente intonacato
- zoccolatura evidenziata
- tinteggiatura colori forti
- pitture non traspiranti

### 2. SPAZI APERTI

#### aree pavimentate

- in pietra locale
- in ghiaino
- giardino orto
- vegetazione autoctona

- cemento
- pavimentazione: autobloccanti, porfido, piastrelle, asfalto ecc.
- vegetazione non autoctona

- posti auto ....

### 3. RECINZIONI

- muro in pietra a vista
- muro intonacato
  
- ringhiera in ferro di semplice fattura
- riquadri in rete corrugata
- cancello semplice (con elementi in ferro o legno)

- muro rivestito con elementi atipici
- ringhiera troppo evidenziata ....
- ....
- recinzione in elementi prefabbricati
- rete plastificata o in acciaio
- cancello ....

## C.) COSTRUZIONI SECONDARIE ACCESSORIE

numero ....  
uso ....  
copertura ....  
finiture .....

- coerente

- incoerente



INQUADRAMENTO URBANO

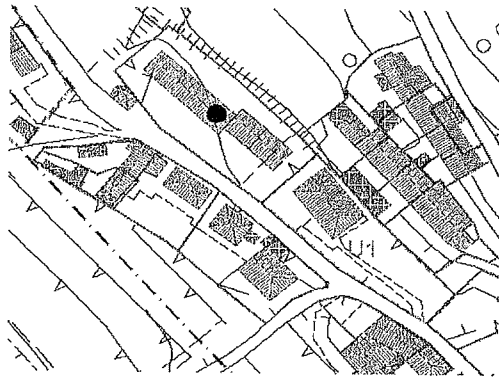

ELEMENTI DI PREGIO

descrizione:

FOTO

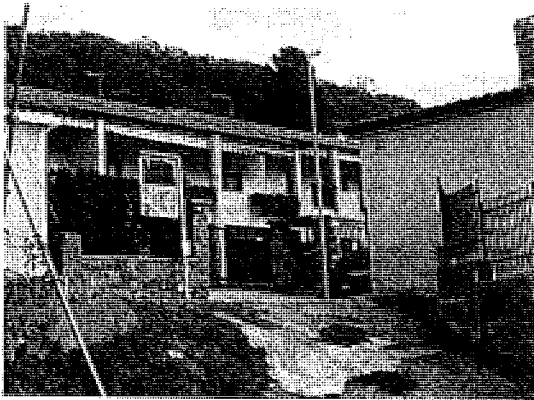

ELEMENTI NEGATIVI

descrizione:

SCHEDA DEGLI ELEMENTI ARCHITETTONICI E DECORATIVI CARATTERISTICI ED DI ESTRANEI, CON LE PRESCRIZIONI PER IL RIAMBIAMENTO

N. anagrafico  N. civico  Via: Strada per Longera  
 N. unità edilizia   
 zona d'intervento

**A.) EDIFICIO PRINCIPALE**

PRESCRIZIONI PER IL RIAMBIAMENTO

1. MANTO DI COPERTURA

- |  |   |
|--|---|
| <input checked="" type="checkbox"/> coppi tradizionali         | <input type="checkbox"/> altro ....                                     |
| <input type="checkbox"/> due falde                             | <input checked="" type="checkbox"/> altro 4 falde                       |
| <input type="checkbox"/> sporgenza cornice di gronda <20 cm.   | <input checked="" type="checkbox"/> sporgenza cornice di gronda >20 cm. |
| <input type="checkbox"/> sporgenza cornice del timpano <20 cm. | <input type="checkbox"/> sporgenza cornice del timpano >20 cm.          |

desc. Eliminazione elementi atipici evidenziati nella seconda colonna

2. TORRETTE DA CAMINO

- |  |  |
|--|--|
| <input type="checkbox"/> tradizionali intonacati | <input checked="" type="checkbox"/> tradizionali non intonacati. |
|  | <input type="checkbox"/> elementi prefabbricati o altro          |

3. GRONDE E PLUVIALI

- |   |  |
|---|--|
| <input checked="" type="checkbox"/> sezione tonda | <input checked="" type="checkbox"/> sezione quadrata |
| <input type="checkbox"/> non presenti             |  |

4. APERTURE

- |  |   |
|--|---|
| <input type="checkbox"/> tipiche, altezza superiore alla larghezza | <input checked="" type="checkbox"/> atipiche altezza inferiore alla larghezza |
| <input type="checkbox"/> riquadrature delle forature               |   |

5. SERRAMENTI ed ELEMENTI di CHIUSURA

- |  |  |
|--|--|
| <input type="checkbox"/> legno naturale            | <input type="checkbox"/> altro ....                |
| <input checked="" type="checkbox"/> legno colorato | <input checked="" type="checkbox"/> rotolanti .... |
| <input type="checkbox"/> scuri                     |  |
| <input type="checkbox"/> inferriate                |  |

6. SCALE ESTERNE

presenti

7. POGGIOLI

- presenti  
 su spazi pubblici

8. BALLATOI

- presenti  
 su spazi pubblici

9. VERANDE E/O BUSSOLE

presenti

10. PARAPETTI - BALAUSTRE

- |  |  |
|--|--|
| <input checked="" type="checkbox"/> in metallo | <input type="checkbox"/> in muratura piena |
| <input type="checkbox"/> in legno              | <input type="checkbox"/> incoerenti .....  |
| <input type="checkbox"/> coerenti .....        |  |

## B.) FINITURE ESTERNE

### 1. EDIFICIO

- intonacato
- zoccolatura non evidenziata
- tinteggiatura tenue
- non tinteggiata

- parzialmente intonacato
- zoccolatura evidenziata
- tinteggiatura colori forti
- pitture non traspiranti

### 2. SPAZI APERTI

#### aree pavimentate

- in pietra locale
- in ghiaio
- giardino orto
- vegetazione autoctona

- cemento
- pavimentazione: autobloccanti, porfido, piastrelle, asfalto ecc.
- vegetazione non autoctona

- posti auto ....

### 3. RECINZIONI

- muro in pietra a vista
- muro intonacato
- ringhiera in ferro di semplice fattura
- riquadri in rete corrugata
- cancello semplice (con elementi in ferro o legno)

- muro rivestito con elementi atipici
- ringhiera troppo evidenziata ....
- ....
- recinzione in elementi prefabbricati
- rete plastificata o in acciaio
- cancello ....

## C.) COSTRUZIONI SECONDARIE ACCESSORIE

numero ....  
uso deposito  
copertura piana  
finiture ....

- coerente

- incoerente

desc. Adeguamento copertura

INQUADRAMENTO URBANO

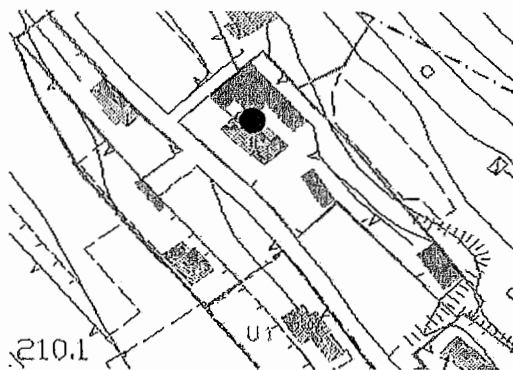

FOTO



ELEMENTI DI PREGIO

descrizione:

ELEMENTI NEGATIVI

descrizione:

SCHEDA DEGLI ELEMENTI ARCHITETTONICI E DECORATIVI CARATTERISTICI ED DI ESTRANEI, CON LE PRESCRIZIONI PER IL RIAMBIAMENTO

N. anagrafico  N. civico  Via: Strada per Longera  
 N. unità edilizia   
 zona d'intervento

**A.) EDIFICIO PRINCIPALE**

1. MANTO DI COPERTURA

- |  |   |
|--|---|
| <input checked="" type="checkbox"/> coppi tradizionali         | <input type="checkbox"/> altro ....                                     |
| <input type="checkbox"/> due falde                             | <input checked="" type="checkbox"/> altro 4 falde                       |
| <input type="checkbox"/> sporgenza cornice di gronda <20 cm.   | <input checked="" type="checkbox"/> sporgenza cornice di gronda >20 cm. |
| <input type="checkbox"/> sporgenza cornice del timpano <20 cm. | <input type="checkbox"/> sporgenza cornice del timpano >20 cm.          |

2. TORRETTE DA CAMINO

- |  |  |
|--|--|
| <input type="checkbox"/> tradizionali intonacati | <input checked="" type="checkbox"/> tradizionali non intonacati    |
|  | <input checked="" type="checkbox"/> elementi prefabbricati o altro |

3. GRONDE E PLUVIALI

- |  |  |
|--|--|
| <input type="checkbox"/> sezione tonda | <input checked="" type="checkbox"/> sezione quadrata |
| <input type="checkbox"/> non presenti  |  |

4. APERTURE

- |  |   |
|--|---|
| <input type="checkbox"/> tipiche, altezza superiore alla larghezza | <input checked="" type="checkbox"/> atipiche altezza inferiore alla larghezza |
| <input type="checkbox"/> riquadrature delle forature               |   |

5. SERRAMENTI ed ELEMENTI di CHIUSURA

- |   |   |
|---|---|
| <input type="checkbox"/> legno naturale | <input checked="" type="checkbox"/> altro alluminio |
| <input type="checkbox"/> legno colorato |   |
| <input type="checkbox"/> scuri          | <input checked="" type="checkbox"/> rotolanti ....  |
| <input type="checkbox"/> inferriate     |   |

6. SCALE ESTERNE

- presenti

7. POGGIOLI

- presenti  
 su spazi pubblici

8. BALLATOI

- presenti  
 su spazi pubblici

9. VERANDE E/O BUSSOLE

- presenti

10. PARAPETTI - BALAUSTRATE

- |  |  |
|--|--|
| <input type="checkbox"/> in metallo          | <input type="checkbox"/> in muratura piena           |
| <input checked="" type="checkbox"/> in legno | <input checked="" type="checkbox"/> incoerenti ..... |
| <input type="checkbox"/> coerenti .....      |  |

PRESCRIZIONI PER IL RIAMBIAMENTO

desc. Eliminazione elementi atipici evidenziati nella seconda colonna

## B.) FINITURE ESTERNE

### 1. EDIFICIO

- intonacato
- zoccolatura non evidenziata
- tinteggiatura tenue
- non tinteggiata

- parzialmente intonacato
- zoccolatura evidenziata
- tinteggiatura colori forti
- pitture non traspiranti

### 2. SPAZI APERTI

#### aree pavimentate

- in pietra locale
- in ghiaio
- giardino orto
- vegetazione autoctona

- cemento
- pavimentazione: autobloccanti, porfido, piastrelle, asfalto ecc.
- vegetazione non autoctona

- posti auto 2

### 3. RECINZIONI

- muro in pietra a vista
- muro intonacato

- muro rivestito con elementi atipici
- ringhiera troppo evidenziata ....

- ringhiera in ferro di semplice fattura
- riquadri in rete corrugata
- cancello semplice (con elementi in ferro o legno)

- ....
- recinzione in elementi prefabbricati
- rete plastificata o in acciaio
- cancello ....

## C.) COSTRUZIONI SECONDARIE ACCESSORIE

numero ....  
uso ....  
copertura ....  
finiture ....

- coerente

- incoerente

INQUADRAMENTO URBANO

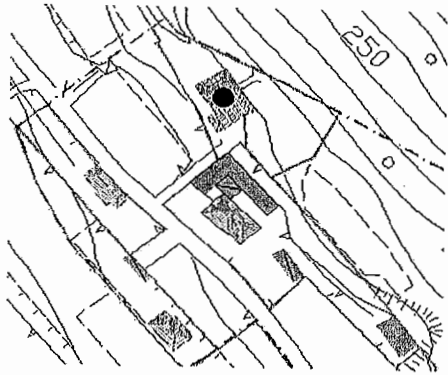

ELEMENTI DI PREGIO

descrizione:

FOTO

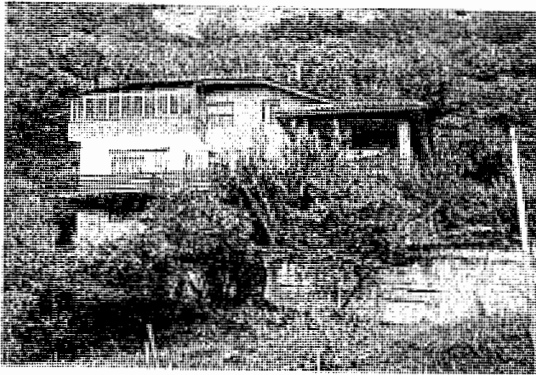

ELEMENTI NEGATIVI

descrizione:

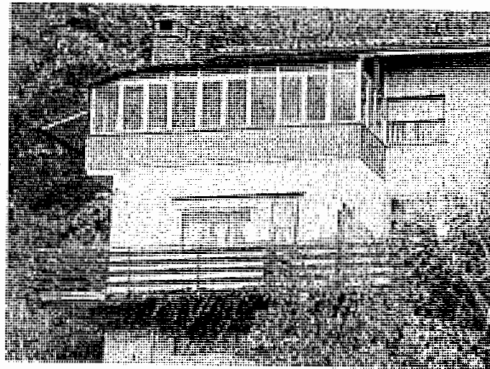

SCHEDA DEGLI ELEMENTI ARCHITETTONICI E DECORATIVI CARATTERISTICI ED DI ESTRANEI, CON LE PRESCRIZIONI PER IL RIAMBIAMENTO

N. anagrafico  N. civico  Via: Strada per Longera  
 N. unità edilizia   
 zona d'intervento

**A.) EDIFICIO PRINCIPALE**

PRESCRIZIONI PER IL RIAMBIAMENTO

1. MANTO DI COPERTURA

- |   |  |
|---|--|
| <input checked="" type="checkbox"/> coppi tradizionali                    | <input type="checkbox"/> altro ....                            |
| <input checked="" type="checkbox"/> due falde                             | <input type="checkbox"/> altro ....                            |
| <input checked="" type="checkbox"/> sporgenza cornice di gronda <20 cm.   | <input type="checkbox"/> sporgenza cornice di gronda >20 cm.   |
| <input checked="" type="checkbox"/> sporgenza cornice del timpano <20 cm. | <input type="checkbox"/> sporgenza cornice del timpano >20 cm. |

2. TORRETTE DA CAMINO

- |   |   |
|---|---|
| <input checked="" type="checkbox"/> tradizionali intonacati | <input type="checkbox"/> tradizionali non intonacati    |
|   | <input type="checkbox"/> elementi prefabbricati o altro |

3. GRONDE E PLUVIALI

- |   |   |
|---|---|
| <input checked="" type="checkbox"/> sezione tonda | <input type="checkbox"/> sezione quadrata |
| <input type="checkbox"/> non presenti             |   |

4. APERTURE

- |   |  |
|---|--|
| <input checked="" type="checkbox"/> tipiche, altezza superiore alla larghezza | <input type="checkbox"/> atipiche altezza inferiore alla larghezza |
| <input type="checkbox"/> riquadrature delle forature                          |  |

5. SERRAMENTI ed ELEMENTI di CHIUSURA

- |  |   |
|--|---|
| <input type="checkbox"/> legno naturale            | <input type="checkbox"/> altro ....     |
| <input checked="" type="checkbox"/> legno colorato |   |
| <input checked="" type="checkbox"/> scuri          | <input type="checkbox"/> rotolanti .... |
| <input type="checkbox"/> inferriate                |   |

6. SCALE ESTERNE

presenti

7. POGGIOLI

presenti  
 su spazi pubblici

8. BALLATOI

presenti  
 su spazi pubblici

9. VERANDE E/O BUSSOLE

presenti

10. PARAPETTI - BALAUSTRATE

- |  |  |
|--|--|
| <input checked="" type="checkbox"/> in metallo | <input type="checkbox"/> in muratura piena |
| <input type="checkbox"/> in legno              | <input type="checkbox"/> incoerenti .....  |
| <input type="checkbox"/> coerenti .....        |  |

desc. Eliminazione elementi atipici  
 evidenziati nella seconda colonna



## B.) FINITURE ESTERNE

### 1. EDIFICIO

- intonacato
- zoccolatura non evidenziata
- tinteggiatura tenue
- non tinteggiata

- parzialmente intonacato
- zoccolatura evidenziata
- tinteggiatura colori forti
- pitture non traspiranti

### 2. SPAZI APERTI

#### aree pavimentate

- in pietra locale
- in ghiaio
- giardino orto
- vegetazione autoctona

- cemento
- pavimentazione: autobloccanti, porfido, piastrelle, asfalto ecc.
- vegetazione non autoctona

- posti auto 1

### 3. RECINZIONI

- muro in pietra a vista
- muro intonacato
  
- ringhiera in ferro di semplice fattura
- riquadri in rete corrugata
- cancello semplice (con elementi in ferro o legno)

- muro rivestito con elementi atipici
- ringhiera troppo evidenziata ....
- ....
- recinzione in elementi prefabbricati
- rete plastificata o in acciaio
- cancello ....

## C.) COSTRUZIONI SECONDARIE ACCESSORIE

- numero ....
- uso ....
- copertura ....
- finiture ....
- coerente

- incoerente

INQUADRAMENTO URBANO

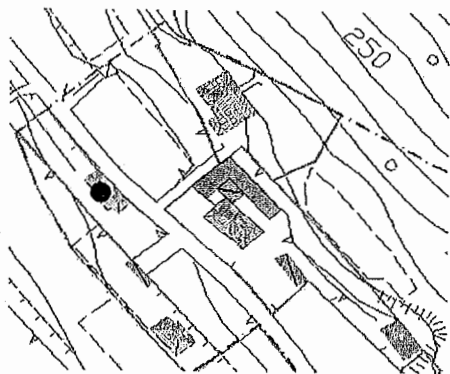

ELEMENTI DI PREGIO

descrizione:

FOTO

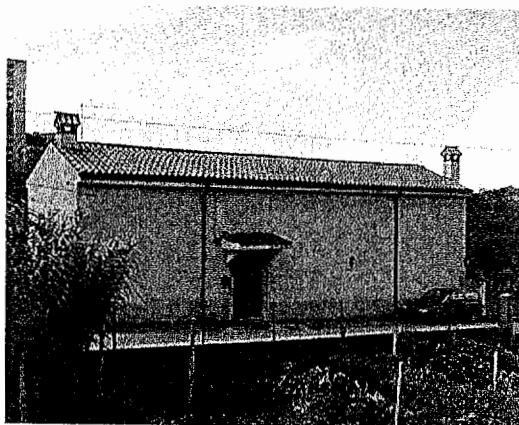

ELEMENTI NEGATIVI

descrizione:

SCHEDA DEGLI ELEMENTI ARCHITETTONICI E DECORATIVI CARATTERISTICI ED DI ESTRANEI, CON LE PRESCRIZIONI PER IL RIAMBIAMENTO

N. anagrafico  N. civico  Via: Strada per Longera  
 N. unità edilizia   
 zona d'intervento

**A.) EDIFICIO PRINCIPALE**

1. MANTO DI COPERTURA

- |   |  |
|---|--|
| <input checked="" type="checkbox"/> coppi tradizionali                  | <input type="checkbox"/> altro ....                            |
| <input type="checkbox"/> due falde                                      | <input checked="" type="checkbox"/> altro 6 falde              |
| <input checked="" type="checkbox"/> sporgenza cornice di gronda <20 cm. | <input type="checkbox"/> sporgenza cornice di gronda >20 cm.   |
| <input type="checkbox"/> sporgenza cornice del timpano <20 cm.          | <input type="checkbox"/> sporgenza cornice del timpano >20 cm. |

2. TORRETTE DA CAMINO

- |  |   |
|--|---|
| <input type="checkbox"/> tradizionali intonacati | <input checked="" type="checkbox"/> tradizionali non intonacati |
|  | <input type="checkbox"/> elementi prefabbricati o altro         |

3. GRONDE E PLUVIALI

- |   |   |
|---|---|
| <input checked="" type="checkbox"/> sezione tonda | <input type="checkbox"/> sezione quadrata |
| <input type="checkbox"/> non presenti             |   |

4. APERTURE

- |   |  |
|---|--|
| <input checked="" type="checkbox"/> tipiche, altezza superiore alla larghezza | <input type="checkbox"/> atipiche altezza inferiore alla larghezza |
| <input type="checkbox"/> riquadrature delle forature                          |  |

5. SERRAMENTI ed ELEMENTI di CHIUSURA

- |  |  |
|--|--|
| <input type="checkbox"/> legno naturale            | <input type="checkbox"/> altro ....                |
| <input checked="" type="checkbox"/> legno colorato | <input checked="" type="checkbox"/> rotolanti .... |
| <input type="checkbox"/> scuri                     |  |
| <input type="checkbox"/> inferriate                |  |

6. SCALE ESTERNE

- presenti

7. POGGIOLI

- presenti  
 su spazi pubblici

8. BALLATOI

- presenti  
 su spazi pubblici

9. VERANDE E/O BUSSOLE

- presenti

10. PARAPETTI - BALAUSTRE

- |   |  |
|---|--|
| <input type="checkbox"/> in metallo     | <input type="checkbox"/> in muratura piena |
| <input type="checkbox"/> in legno       | <input type="checkbox"/> incoerenti .....  |
| <input type="checkbox"/> coerenti ..... |  |

PRESCRIZIONI PER IL RIAMBIAMENTO

desc. Eliminazione elementi atipici  
 evidenziati nella seconda colonna

## B.) FINITURE ESTERNE

### 1. EDIFICIO

- intonacato
- zoccolatura non evidenziata
- tinteggiatura tenue
- non tinteggiata

- parzialmente intonacato
- zoccolatura evidenziata
- tinteggiatura colori forti
- pitture non traspiranti

### 2. SPAZI APERTI

#### aree pavimentate

- in pietra locale
- in ghiaio
- giardino orto
- vegetazione autoctona

- cemento
- pavimentazione: autobloccanti, porfido, piastrelle, asfalto ecc.
- vegetazione non autoctona

- posti auto ....

### 3. RECINZIONI

- muro in pietra a vista
- muro intonacato
- ringhiera in ferro di semplice fattura
- riquadri in rete corrugata
- cancello semplice (con elementi in ferro o legno)

- muro rivestito con elementi atipici
- ringhiera troppo evidenziata ....
- ....
- recinzione in elementi prefabbricati
- rete plastificata o in acciaio
- cancello ....

## C.) COSTRUZIONI SECONDARIE ACCESSORIE

- numero ....
- uso ....
- copertura ....
- finiture ....

- coerente

- incoerente

INQUADRAMENTO URBANO

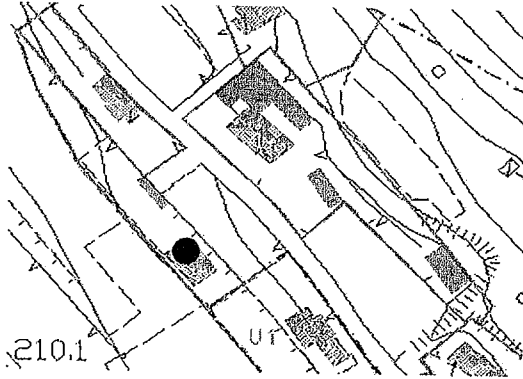

FOTO

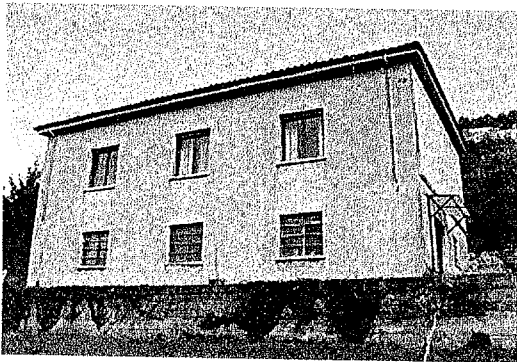

ELEMENTI DI PREGIO

descrizione:

ELEMENTI NEGATIVI

descrizione:

SCHEDA DEGLI ELEMENTI ARCHITETTONICI E DECORATIVI CARATTERISTICI ED DI ESTRANEI, CON LE PRESCRIZIONI PER IL RIAMBIAMENTO

N. anagrafico  N. civico  Via: Fabiani  
 N. unità edilizia   
 zona d'intervento

**A.) EDIFICIO PRINCIPALE**

PRESCRIZIONI PER IL RIAMBIAMENTO

1. MANTO DI COPERTURA

- |  |   |
|--|---|
| <input checked="" type="checkbox"/> coppi tradizionali         | <input type="checkbox"/> altro ....                                     |
| <input type="checkbox"/> due falde                             | <input checked="" type="checkbox"/> altro 4 falde                       |
| <input type="checkbox"/> sporgenza cornice di gronda <20 cm.   | <input checked="" type="checkbox"/> sporgenza cornice di gronda >20 cm. |
| <input type="checkbox"/> sporgenza cornice del timpano <20 cm. | <input type="checkbox"/> sporgenza cornice del timpano >20 cm.          |

desc. Eliminazione elementi atipici evidenziati nella seconda colonna

2. TORRETTE DA CAMINO

- |  |   |
|--|---|
| <input type="checkbox"/> tradizionali intonacati | <input checked="" type="checkbox"/> tradizionali non intonacati |
|  | <input type="checkbox"/> elementi prefabbricati o altro         |

3. GRONDE E PLUVIALI

- |   |   |
|---|---|
| <input checked="" type="checkbox"/> sezione tonda | <input type="checkbox"/> sezione quadrata |
| <input type="checkbox"/> non presenti             |   |

4. APERTURE

- |  |   |
|--|---|
| <input type="checkbox"/> tipiche, altezza superiore alla larghezza | <input checked="" type="checkbox"/> atipiche altezza inferiore alla larghezza |
| <input type="checkbox"/> riquadrature delle forature               |   |

5. SERRAMENTI ed ELEMENTI di CHIUSURA

- |   |  |
|---|--|
| <input type="checkbox"/> legno naturale | <input type="checkbox"/> altro ....                |
| <input type="checkbox"/> legno colorato | <input checked="" type="checkbox"/> rotolanti .... |
| <input type="checkbox"/> scuri          |  |
| <input type="checkbox"/> inferriate     |  |

6. SCALE ESTERNE

- presenti

7. POGGIOLI

- presenti  
 su spazi pubblici

8. BALLATOI

- presenti  
 su spazi pubblici

9. VERANDE E/O BUSSOLE

- presenti

10. PARAPETTI - BALAUSTRATE

- |  |  |
|--|--|
| <input checked="" type="checkbox"/> in metallo | <input type="checkbox"/> in muratura piena           |
| <input type="checkbox"/> in legno              | <input checked="" type="checkbox"/> incoerenti ..... |
| <input type="checkbox"/> coerenti .....        |  |

## B.) FINITURE ESTERNE

### 1. EDIFICIO

- intonacato
- zoccolatura non evidenziata
- tinteggiatura tenue
- non tinteggiata

- parzialmente intonacato
- zoccolatura evidenziata
- tinteggiatura colori forti
- pitture non traspiranti

### 2. SPAZI APERTI

#### aree pavimentate

- in pietra locale
- in ghiaio
- giardino orto
- vegetazione autoctona

- cemento
- pavimentazione: autobloccanti, porfido, piastrelle, asfalto ecc.
- vegetazione non autoctona

- posti auto 2

### 3. RECINZIONI

- muro in pietra a vista
- muro intonacato
- ringhiera in ferro di semplice fattura
- riquadri in rete corrugata
- cancello semplice (con elementi in ferro o legno)

- muro rivestito con elementi atipici
- ringhiera troppo evidenziata ....
- ....
- recinzione in elementi prefabbricati
- rete plastificata o in acciaio
- cancello ....

## C.) COSTRUZIONI SECONDARIE ACCESSORIE

- numero ....
- uso ....
- copertura ....
- finiture ....
- coerente

- incoerente

INQUADRAMENTO URBANO

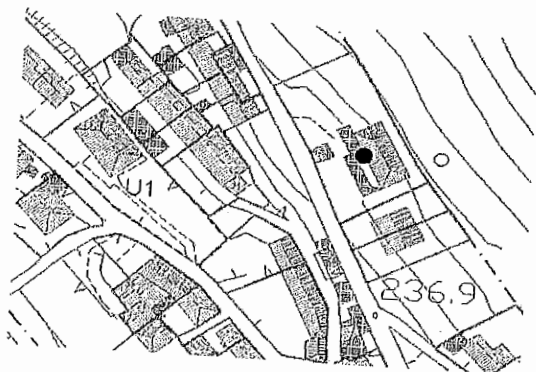

ELEMENTI DI PREGIO

descrizione:

FOTO

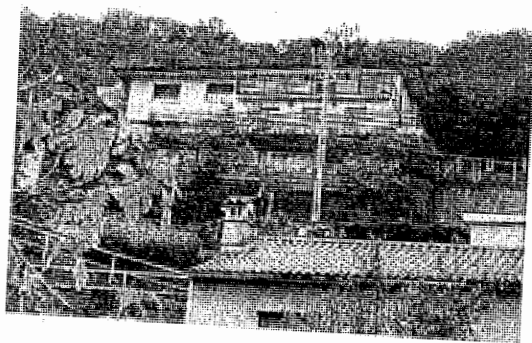

ELEMENTI NEGATIVI

descrizione:

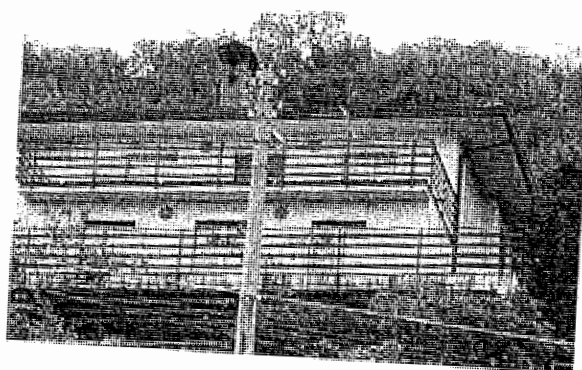



SCHEDA DEGLI ELEMENTI ARCHITETTONICI E DECORATIVI CARATTERISTICI ED DI ESTRANEI, CON LE PRESCRIZIONI PER IL RIAMBIAMENTO

N. anagrafico  N. civico  Via: Fabiani  
 N. unità edilizia   
 zona d'intervento

**A.) EDIFICIO PRINCIPALE**

1. MANTO DI COPERTURA

- |  |   |
|--|---|
| <input checked="" type="checkbox"/> coppi tradizionali         | <input type="checkbox"/> altro ....                                       |
| <input checked="" type="checkbox"/> due falde                  | <input checked="" type="checkbox"/> altro terrazzo nel tetto              |
| <input type="checkbox"/> sporgenza cornice di gronda <20 cm.   | <input checked="" type="checkbox"/> sporgenza cornice di gronda >20 cm.   |
| <input type="checkbox"/> sporgenza cornice del timpano <20 cm. | <input checked="" type="checkbox"/> sporgenza cornice del timpano >20 cm. |

2. TORRETTE DA CAMINO

- |  |  |
|--|--|
| <input type="checkbox"/> tradizionali intonacati | <input type="checkbox"/> tradizionali non intonacati               |
|  | <input checked="" type="checkbox"/> elementi prefabbricati o altro |

3. GRONDE E PLUVIALI

- |   |   |
|---|---|
| <input checked="" type="checkbox"/> sezione tonda | <input type="checkbox"/> sezione quadrata |
| <input type="checkbox"/> non presenti             |   |

4. APERTURE

- |   |  |
|---|--|
| <input checked="" type="checkbox"/> tipiche, altezza superiore alla larghezza | <input type="checkbox"/> atipiche altezza inferiore alla larghezza |
| <input type="checkbox"/> riquadrature delle forature                          |  |

5. SERRAMENTI ed ELEMENTI di CHIUSURA

- |   |   |
|---|---|
| <input type="checkbox"/> legno naturale | <input type="checkbox"/> altro ....                 |
| <input type="checkbox"/> legno colorato |   |
| <input type="checkbox"/> scuri          | <input checked="" type="checkbox"/> rotolanti ..... |
| <input type="checkbox"/> inferriate     |   |

6. SCALE ESTERNE

- presenti

7. POGGIOLI

- presenti  
 su spazi pubblici

8. BALLATOI

- presenti  
 su spazi pubblici

9. VERANDE E/O BUSSOLE

- presenti

10. PARAPETTI - BALAUSTRATE

- |   |   |
|---|---|
| <input type="checkbox"/> in metallo     | <input checked="" type="checkbox"/> in muratura piena |
| <input type="checkbox"/> in legno       |   |
| <input type="checkbox"/> coerenti ..... | <input checked="" type="checkbox"/> incoerenti .....  |

PRESCRIZIONI PER IL RIAMBIAMENTO

desc. Eliminazione elementi atipici evidenziati nella seconda colonna  
 Rivestimento o mascheratura dei muri di sostegno anche con essenze arboree

## B.) FINITURE ESTERNE

### 1. EDIFICIO

- intonacato
- zoccolatura non evidenziata
- tinteggiatura tenue
- non tinteggiata

- parzialmente intonacato
- zoccolatura evidenziata
- tinteggiatura colori forti
- pitture non traspiranti

### 2. SPAZI APERTI

#### aree pavimentate

- in pietra locale
- in ghiaio
- giardino orto
- vegetazione autoctona

- cemento
- pavimentazione: autobloccanti, porfido, piastrelle, asfalto ecc.
- vegetazione non autoctona

- posti auto 2

### 3. RECINZIONI

- muro in pietra a vista
- muro intonacato
- ringhiera in ferro di semplice fattura
- riquadri in rete corrugata
- cancello semplice (con elementi in ferro o legno)

- muro rivestito con elementi atipici
- ringhiera troppo evidenziata ....
- muro in calcestruzzo faccia vista
- recinzione in elementi prefabbricati
- rete plastificata o in acciaio
- cancello ....

## C.) COSTRUZIONI SECONDARIE ACCESSORIE

- numero ....
- uso ....
- copertura ....
- finiture ....
- coerente

- incoerente

INQUADRAMENTO URBANO

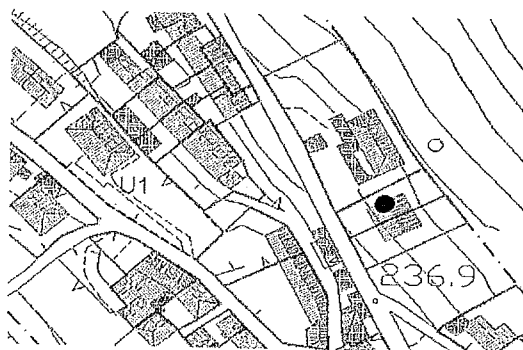

ELEMENTI DI PREGIO

descrizione:

FOTO



ELEMENTI NEGATIVI

descrizione:

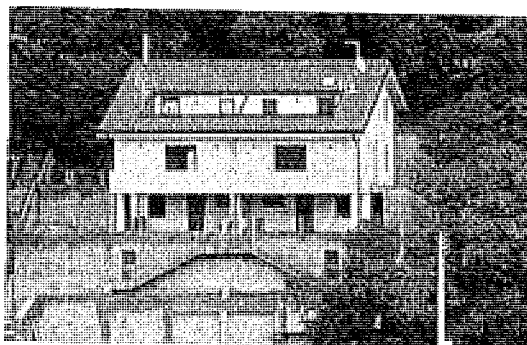

SCHEDA DEGLI ELEMENTI ARCHITETTONICI E DECORATIVI CARATTERISTICI ED DI ESTRANEI, CON LE PRESCRIZIONI PER IL RIAMBIAMENTO

N. anagrafico  N. civico  Via: Fabiani  
 N. unità edilizia   
 zona d'intervento

**A.) EDIFICIO PRINCIPALE**

1. MANTO DI COPERTURA

- |  |   |
|--|---|
| <input checked="" type="checkbox"/> coppi tradizionali         | <input type="checkbox"/> altro ....                                       |
| <input checked="" type="checkbox"/> due falde                  | <input checked="" type="checkbox"/> altro terrazza sul tetto              |
| <input type="checkbox"/> sporgenza cornice di gronda <20 cm.   | <input checked="" type="checkbox"/> sporgenza cornice di gronda >20 cm.   |
| <input type="checkbox"/> sporgenza cornice del timpano <20 cm. | <input checked="" type="checkbox"/> sporgenza cornice del timpano >20 cm. |

2. TORRETTE DA CAMINO

- |  |  |
|--|--|
| <input type="checkbox"/> tradizionali intonacati | <input type="checkbox"/> tradizionali non intonacati               |
|  | <input checked="" type="checkbox"/> elementi prefabbricati o altro |

3. GRONDE E PLUVIALI

- |   |   |
|---|---|
| <input checked="" type="checkbox"/> sezione tonda | <input type="checkbox"/> sezione quadrata |
| <input type="checkbox"/> non presenti             |   |

4. APERTURE

- |   |  |
|---|--|
| <input checked="" type="checkbox"/> tipiche, altezza superiore alla larghezza | <input type="checkbox"/> atipiche altezza inferiore alla larghezza |
| <input type="checkbox"/> riquadrature delle forature                          |  |

5. SERRAMENTI ed ELEMENTI di CHIUSURA

- |   |  |
|---|--|
| <input type="checkbox"/> legno naturale | <input type="checkbox"/> altro ....                |
| <input type="checkbox"/> legno colorato |  |
| <input type="checkbox"/> scuri          | <input checked="" type="checkbox"/> rotolanti .... |
| <input type="checkbox"/> inferriate     |  |

6. SCALE ESTERNE

presenti

7. POGGIOLI

- presenti  
 su spazi pubblici

8. BALLATOI

- presenti  
 su spazi pubblici

9. VERANDE E/O BUSSOLE

presenti

10. PARAPETTI - BALAUSTRATE

- |   |   |
|---|---|
| <input type="checkbox"/> in metallo     | <input checked="" type="checkbox"/> in muratura piena |
| <input type="checkbox"/> in legno       |   |
| <input type="checkbox"/> coerenti ..... | <input checked="" type="checkbox"/> incoerenti .....  |

PRESCRIZIONI PER IL RIAMBIAMENTO

desc. Eliminazione elementi atipici evidenziati nella seconda colonna  
 Rivestimento o mascheratura dei muri di sostegno anche con essenze arboree

## B.) FINITURE ESTERNE

### 1. EDIFICIO

- intonacato
- zoccolatura non evidenziata
- tinteggiatura tenue
- non tinteggiata

- parzialmente intonacato
- zoccolatura evidenziata
- tinteggiatura colori forti
- pitture non traspiranti

### 2. SPAZI APERTI

#### aree pavimentate

- in pietra locale
- in ghiaio
- giardino orto
- vegetazione autoctona

- cemento
- pavimentazione: autobloccanti, porfido, piastrelle, asfalto ecc.
- vegetazione non autoctona

- posti auto 2

### 3. RECINZIONI

- muro in pietra a vista
- muro intonacato
- ringhiera in ferro di semplice fattura
- riquadri in rete corrugata
- cancello semplice (con elementi in ferro o legno)

- muro rivestito con elementi atipici
- ringhiera troppo evidenziata .....
- muro in calcestruzzo faccia vista
- recinzione in elementi prefabbricati
- rete plastificata o in acciaio
- cancello .....

## C.) COSTRUZIONI SECONDARIE ACCESSORIE

numero ....  
uso ....  
copertura ....  
finiture ....

- coerente

- incoerente

INQUADRAMENTO URBANO

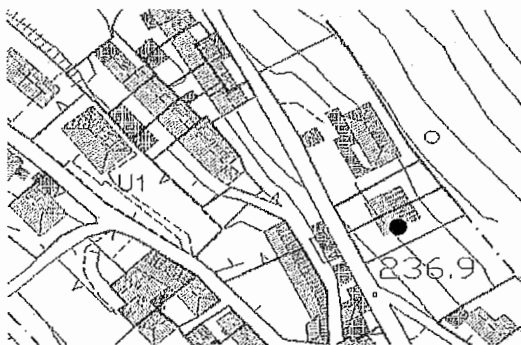

ELEMENTI DI PREGIO

descrizione:

FOTO



ELEMENTI NEGATIVI

descrizione:

